

|            |              |
|------------|--------------|
| 収 受        |              |
| 令和         | -2.6.22      |
| 環境第<br>環境第 | 718-6 号<br>号 |
| 吹田市        |              |

産業廃棄物処理計画書

令和 2年 6月 22日

吹田市長 様

提出者

住 所 大阪府中央区久太郎町4丁目1番3号

氏 名 株式会社イチケン 関西支店  
執行役員 関西支店長 磯野 慶治

（法人にあつては、名称及び代表者の氏名）

電話番号 06-6253-6207

廃棄物の処理及び清掃に関する法律第12条第9項の規定に基づき、産業廃棄物の減量その他その処理に関する計画を作成したので、提出します。

|                          |                    |
|--------------------------|--------------------|
| 事業場の名称                   | 株式会社イチケン 関西支店      |
| 事業場の所在地                  | 吹田市管轄内事業場          |
| 計画期間                     | 令和2年4月1日～令和3年3月31日 |
| 当該事業場において現に行っている事業に関する事項 |                    |
| ①事業の種類                   | 06：総合工事業           |
| ②事業の規模                   | 売上高：2,600,000万円    |
| ③従業員数                    | 160人               |
| ④産業廃棄物の一連の処理の工程          | 別添1 処理工程図のとおり      |

産業廃棄物の処理に係る管理体制に関する事項

(管理体制図)  
別添2 管理体制図のとおり

産業廃棄物の排出の抑制に関する事項

|     |   |              |
|-----|---|--------------|
| ①現状 | 【前年度（令和元年度）実績】  |              |
|     | 産業廃棄物の種類  | 別紙集計用シートのとおり |
|     | 排出量   | t t          |
|     | (これまでに実施した取組)<br>1.現場に搬入する機資材の梱包を簡素化して、廃材の減量を図る。<br>2.木材等はプレカット材を搬入して、現場発生廃材減を図る。<br>3.ダンボール、鉄くずは個別分類して、有価物として処理する。 |              |
| ②計画 | 【目標】  |              |
|     | 産業廃棄物の種類  | 別紙集計用シートのとおり |
|     | 排出量   | t t          |
|     | (今後実施する予定の取組)<br>1.現状の対策を徹底して行く。<br>2.分別収集を強化して、リサイクルに努める。  |              |

産業廃棄物の分別に関する事項

|     |  |
|-----|--|
| ①現状 | (分別している産業廃棄物の種類及び分別に関する取組)<br>1.石膏ボード、木材、廃プラスチック、コンクリート、アスファルト破片 |
| ②計画 | (今後分別する予定の産業廃棄物の種類及び分別に関する取組)<br>1.現状取組の徹底を図る。                   |

| 自ら行う産業廃棄物の再生利用に関する事項  |   |              |   |
|---|---|--------------|---|
| ①現状   | 【前年度（                      年度）実績】   |              |   |
|   | 産業廃棄物の種類  | 別紙集計用シートのとおり |   |
|   | 自ら再生利用を行った産業廃棄物の量   | t            | t |
|   | (これまでに実施した取組)<br>1.現場に搬入する機資材の梱包を簡素化して、廃材の減量を図る。<br>2.木材等はプレカット材を搬入して、現場発生廃材減を図る。<br>3.ダンボール、鉄くずは個別分類して、有価物として処理する。 |              |   |
| ②計画   | 【目標】  |              |   |
|   | 産業廃棄物の種類  | 別紙集計用シートのとおり |   |
|   | 自ら再生利用を行った産業廃棄物の量   | t            | t |
|   | (今後実施する予定の取組)<br>1.現状の対策を徹底して行く。<br>2.分別収集を強化して、リサイクルに努める。  |              |   |
| 自ら行う産業廃棄物の中間処理に関する事項  |   |              |   |
| ①現状   | 【前年度（                      年度）実績】   |              |   |
|   | 産業廃棄物の種類  | 別紙集計用シートのとおり |   |
|   | 自ら熱回収を行った産業廃棄物の量  | t            | t |
|   | 自ら中間処理により減量した産業廃棄物の量  | t            | t |
| (これまでに実施した取組)<br>1.現場に搬入する機資材の梱包を簡素化して、廃材の減量を図る。<br>2.木材等はプレカット材を搬入して、現場発生廃材減を図る。<br>3.ダンボール、鉄くずは個別分類して、有価物として処理する。 |   |              |   |
| ②計画   | 【目標】  |              |   |
|   | 産業廃棄物の種類  |              |   |
|   | 自ら熱回収を行った産業廃棄物の量  | t            | t |
|   | 自ら中間処理により減量した産業廃棄物の量  | t            | t |
| (今後実施する予定の取組)<br>1.現状の対策を徹底して行く。<br>2.分別収集を強化して、リサイクルに努める。  |   |              |   |

| 自ら行う産業廃棄物の埋立処分又は海洋投入処分に関する事項 |   |              |
|------------------------------|---|--------------|
| ①現状                          | 【前年度（                      年度）実績】   |              |
|                              | 産業廃棄物の種類  | 別紙集計用シートのとおり |
|                              | 自ら埋立処分又は海洋投入処分を行った産業廃棄物の量   | t t          |
|                              | (これまでに実施した取組)<br>1.現場に搬入する機資材の梱包を簡素化して、廃材の減量を図る。<br>2.木材等はプレカット材を搬入して、現場発生 of 廃材減を図る。<br>3.ダンボール、鉄くずは個別分類して、有価物として処理する。 |              |
| ②計画                          | 【目標】  |              |
|                              | 産業廃棄物の種類  | 別紙集計用シートのとおり |
|                              | 自ら埋立処分又は海洋投入処分を行う産業廃棄物の量  | t t          |
|                              | (今後実施する予定の取組)<br>1.現状の対策を徹底して行く。<br>2.分別収集を強化して、リサイクルに努める。  |              |

産業廃棄物の処理の委託に関する事項

|   |                                   |              |
|---|-----------------------------------|--------------|
| ①現状   | 【前年度（                      年度）実績】 |              |
|   | 産業廃棄物の種類                          | 別紙集計用シートのとおり |
|   | 全処理委託量                            | t t          |
|   | 優良認定処理業者への処理委託量                   | t t          |
|   | 再生利用業者への処理委託量                     | t t          |
|   | 認定熱回収業者への処理委託量                    | t t          |
|   | 認定熱回収業者以外の熱回収を行う業者                | t t          |
| (これまでに実施した取組)<br>1.現場に搬入する機資材の梱包を簡素化して、廃材の減量を図る。<br>2.木材等はプレカット材を搬入して、現場発生 of 廃材減を図る。<br>3.ダンボール、鉄くずは個別分類して、有価物として処理する。 |                                   |              |

|   |                                   |              |
|---|-----------------------------------|--------------|
| ②計画   | 【目標】                              |              |
|   | 産業廃棄物の種類                          | 別紙集計用シートのとおり |
|   | 全処理委託量                            | t t          |
|   | 優良認定処理業者への処理委託量                   | t t          |
|   | 再生利用業者への処理委託量                     | t t          |
|   | 認定熱回収業者への処理委託量                    | t t          |
|   | 認定熱回収業者以外<br>の熱回収を行う業者<br>への処理委託量 | t t          |
| (今後実施する予定の取組)<br>1.現状の対策を徹底して行く。<br>2.分別収集を強化して、リサイクルに努める。<br>3.優良認定処理業者を使用(2~3割程度) |                                   |              |
| ※事務処理欄  |                                   |              |

備考

- 1 前年度の産業廃棄物の発生量が1,000トン以上の事業場ごとに1枚作成すること。
- 2 当該年度の6月30日までに提出すること。
- 3 当該事業場において現に行っている事業に関する事項」の欄は、以下に従って記入すること。
  - (1) ①欄には、日本標準産業分類の区分を記入すること。
  - (2) ②欄には、製造業の場合における製造品出荷額（前年度実績）、建設業の場合における元請完成工事高（前年度実績）、医療機関の場合における病床数（前年度末時点）等の業種に応じ事業規模が分かるような前年度の実績を記入すること。
  - (3) ④欄には、当該事業場において生ずる産業廃棄物についての発生から最終処分が終了するまでの一連の処理の工程（当該処理を委託する場合は、委託の内容を含む。）を記入すること。
- 4 「自ら行う産業廃棄物の中間処理に関する事項」の欄には、産業廃棄物の種類ごとに、自ら中間処理を行うに際して熱回収を行った場合における熱回収を行った産業廃棄物の量と、自ら中間処理を行うことによって減量した量について、前年度の実績、目標及び取組を記入すること。
- 5 「産業廃棄物の処理の委託に関する事項」の欄には、産業廃棄物の種類ごとに、全処理委託量を記入するほか、その内数として、優良認定処理業者（廃棄物の処理及び清掃に関する法律施行令第6条の11第2号に該当する者）への処理委託量、処理業者への再生利用委託量、認定熱回収施設設置者（廃棄物の処理及び清掃に関する法律第15条の3の3第1項の認定を受けた者）である処理業者への焼却処理委託量及び認定熱回収施設設置者以外の熱回収を行っている処理業者への焼却処理委託量について、前年度実績、目標及び取組を記入すること。
- 6 それぞれの欄に記入すべき事項の全てを記入することができないときは、当該欄に「別紙のとおり」と記入し、当該欄に記入すべき内容を記入した別紙を添付すること。また、産業廃棄物の種類が3以上あるときは、前年度実績及び目標の欄に「別紙のとおり」と記入し、当該欄に記入すべき内容を記入した別紙を添付すること。また、それぞれの欄に記入すべき事項がないときは、「一」を記入すること。
- 7 ※欄は記入しないこと。

# 別添 1 処理工程図

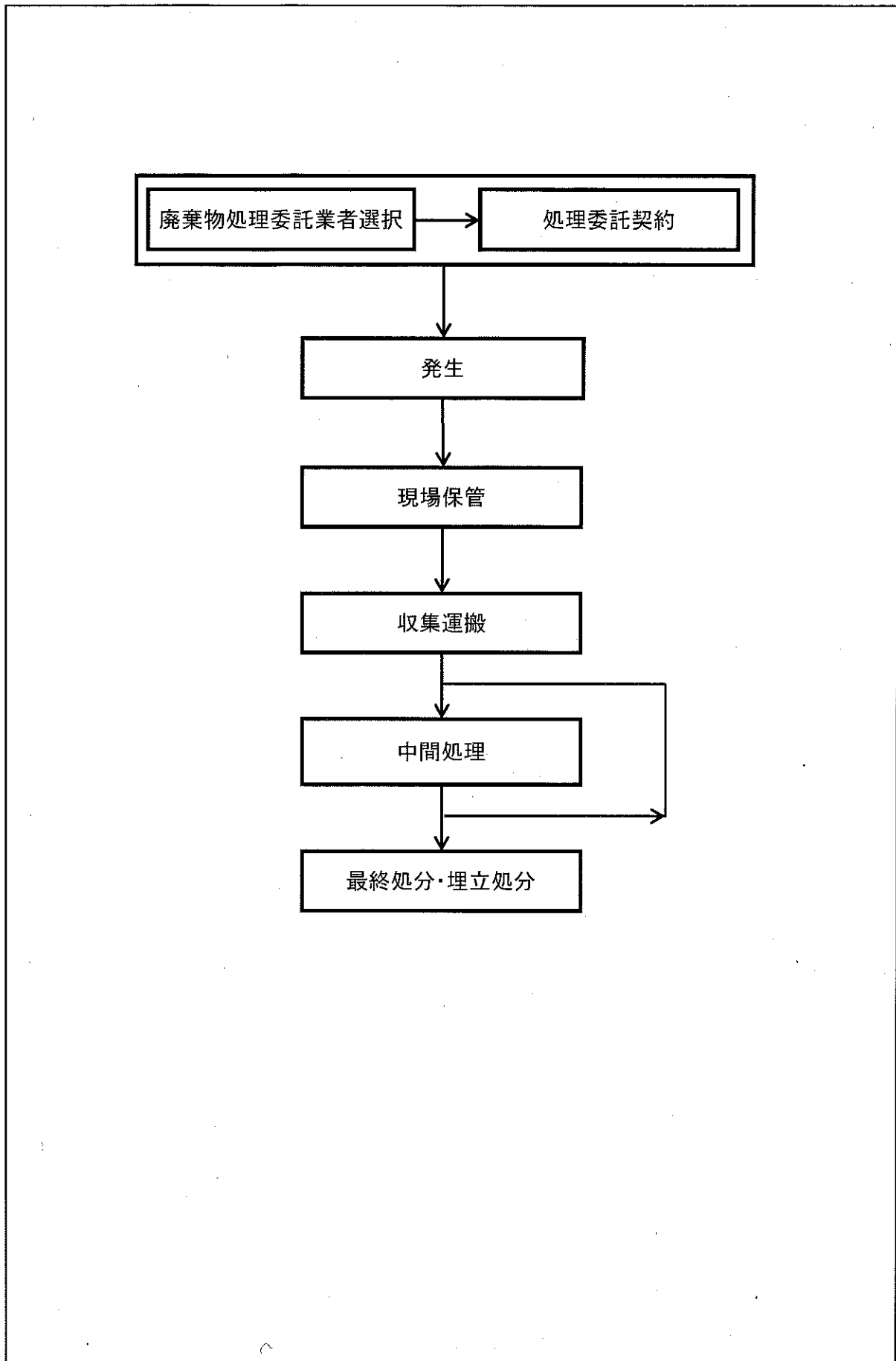

## 別添2 管理体制図

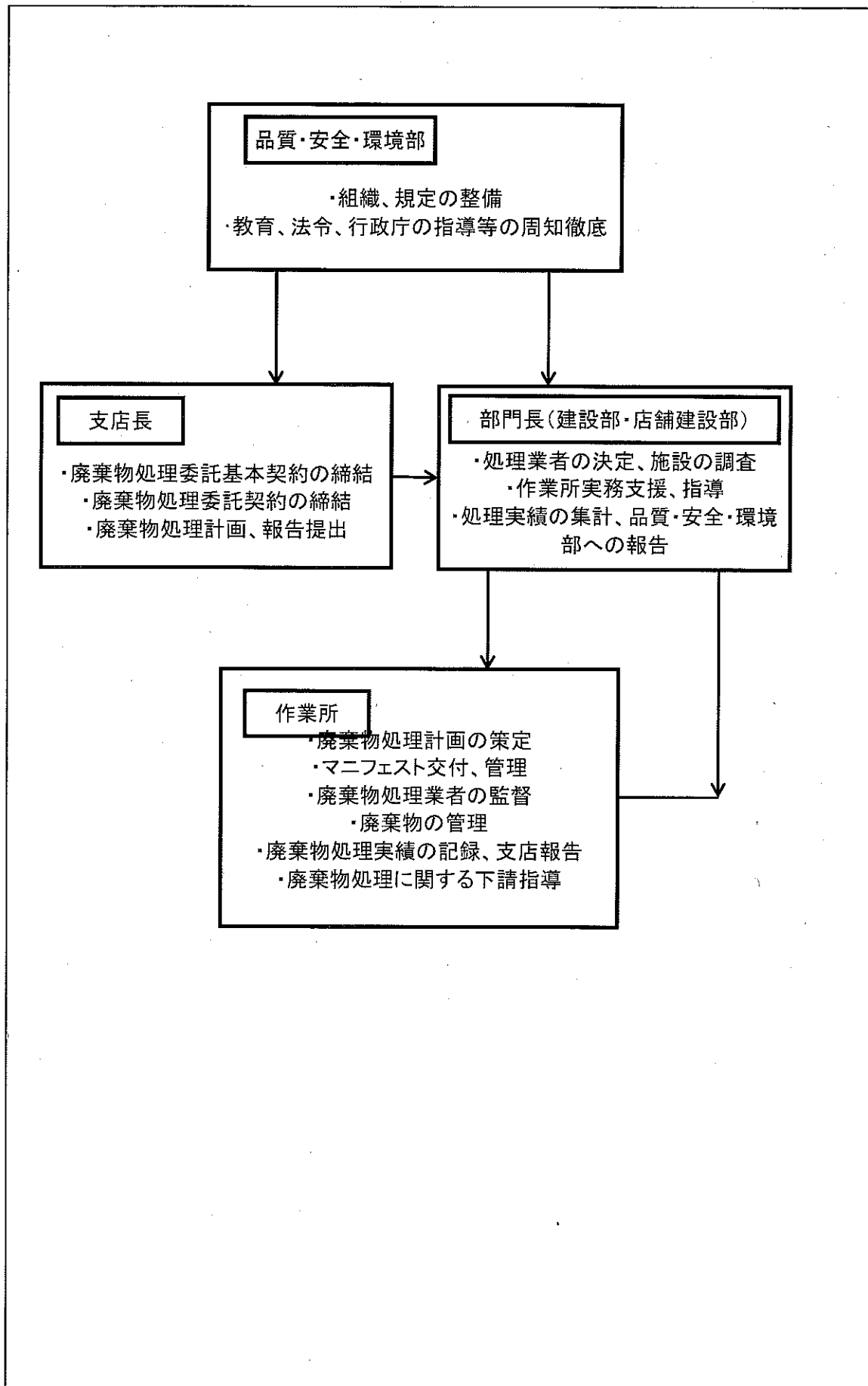



前 年 度 【 令 和 元 年 度 】 実 績

|       |         |         |       |
|-------|---------|---------|-------|
| 社 名   | 住 居 地 区 | 電 話 番 号 | FAX   |
| 代表取締役 | 代表取締役   | 代表取締役   | 代表取締役 |
| 代表取締役 | 代表取締役   | 代表取締役   | 代表取締役 |
| 代表取締役 | 代表取締役   | 代表取締役   | 代表取締役 |

| 品名                                       | ① 数量     |    | ② 単価 |    | ③ 金額 |    | ④ 仕入 |    | ⑤ 仕入 |    | ⑥ 仕入 |    | ⑦ 仕入 |    | ⑧ 仕入 |    |
|--|----------|----|------|----|------|----|------|----|------|----|------|----|------|----|------|----|
|  | 数量       | 単価 | 数量   | 単価 | 数量   | 単価 | 数量   | 単価 | 数量   | 単価 | 数量   | 単価 | 数量   | 単価 | 数量   | 単価 |
| 1 200 活字(現状のみ)                           | 1250.000 |    | 0    |    | 0    |    | 0    |    | 0    |    | 0    |    | 0    |    | 0    |    |
| 2 600 勝アスタック類                            | 84.000   |    | 0    |    | 0    |    | 0    |    | 0    |    | 0    |    | 0    |    | 0    |    |
| 3 700 紙くず                                | 1.200    |    | 0    |    | 0    |    | 0    |    | 0    |    | 0    |    | 0    |    | 0    |    |
| 4 711 酸ホール                               | 0.600    |    | 0    |    | 0    |    | 0    |    | 0    |    | 0    |    | 0    |    | 0    |    |
| 5 800 木くず                                | 42.800   |    | 0    |    | 0    |    | 0    |    | 0    |    | 0    |    | 0    |    | 0    |    |
| 6 1200 金属くず                              | 1.130    |    | 0    |    | 0    |    | 0    |    | 0    |    | 0    |    | 0    |    | 0    |    |
| 7 1322 床石畳ポード                            | 14.700   |    | 0    |    | 0    |    | 0    |    | 0    |    | 0    |    | 0    |    | 0    |    |
| 8 1548 水切器(工作物の新<br>型)取付金具(取付金具)<br>取付金具 | 13.764   |    | 0    |    | 0    |    | 0    |    | 0    |    | 0    |    | 0    |    | 0    |    |
| 9 1501 コングリート破片                          | 378.874  |    | 0    |    | 0    |    | 0    |    | 0    |    | 0    |    | 0    |    | 0    |    |
| 10 1502 アスコン破片                           | 0.740    |    | 0    |    | 0    |    | 0    |    | 0    |    | 0    |    | 0    |    | 0    |    |
| 11 2020 管型鋼管取付金具<br>取付金具                 | 8.250    |    | 0    |    | 0    |    | 0    |    | 0    |    | 0    |    | 0    |    | 0    |    |
| 12 2030 管型鋼管取付金具<br>取付金具                 | 0.390    |    | 0    |    | 0    |    | 0    |    | 0    |    | 0    |    | 0    |    | 0    |    |
| 13                                       |          |    | 0    |    | 0    |    | 0    |    | 0    |    | 0    |    | 0    |    | 0    |    |
| 14                                       |          |    | 0    |    | 0    |    | 0    |    | 0    |    | 0    |    | 0    |    | 0    |    |
| 15                                       |          |    | 0    |    | 0    |    | 0    |    | 0    |    | 0    |    | 0    |    | 0    |    |
| 16                                       |          |    | 0    |    | 0    |    | 0    |    | 0    |    | 0    |    | 0    |    | 0    |    |
| 17                                       |          |    | 0    |    | 0    |    | 0    |    | 0    |    | 0    |    | 0    |    | 0    |    |
| 18                                       |          |    | 0    |    | 0    |    | 0    |    | 0    |    | 0    |    | 0    |    | 0    |    |
| 19                                       |          |    | 0    |    | 0    |    | 0    |    | 0    |    | 0    |    | 0    |    | 0    |    |
| 20                                       |          |    | 0    |    | 0    |    | 0    |    | 0    |    | 0    |    | 0    |    | 0    |    |
| 合計                                       | 1758.324 |    | 0    |    | 0    |    | 0    |    | 0    |    | 0    |    | 0    |    | 0    |    |

(注)1) 金額は税別として記載し、税別金額は以下前年比で記載します。

今年度【令和2年度】目標

|           |                    |           |              |
|-----------|--------------------|-----------|--------------|
| 法人番号      | 501000000000000000 | 法人名称      | 東京都立総合教育センター |
| 代表者       | 代表者氏名              | 代表者職名     | 代表者職名        |
| 住所        | 住所                 | 郵便番号      | 郵便番号         |
| 電話番号      | 電話番号               | FAX       | FAX          |
| 電子メールアドレス | 電子メールアドレス          | 電子メールアドレス | 電子メールアドレス    |

| コード | 品名                         | ①計画数     |          | ②計画金額 |    | ③計画単価 |    | ④計画単価 |    | ⑤計画単価 |    | ⑥計画単価 |    | ⑦計画単価 |    | ⑧計画単価 |    | ⑨計画単価 |    | ⑩計画単価 |    |
|-----|----------------------------|----------|----------|-------|----|-------|----|-------|----|-------|----|-------|----|-------|----|-------|----|-------|----|-------|----|
|     |                            | 数量       | 金額       | 数量    | 金額 | 数量    | 金額 | 数量    | 金額 | 数量    | 金額 | 数量    | 金額 | 数量    | 金額 | 数量    | 金額 | 数量    | 金額 | 数量    | 金額 |
| 1   | 200 汚泥(泥状のもの)              | 1100.000 | 1100.000 | 0     | 0  | 0     | 0  | 0     | 0  | 0     | 0  | 0     | 0  | 0     | 0  | 0     | 0  | 0     | 0  | 0     | 0  |
| 2   | 800 勝アラスチック類               | 76.000   | 76.000   | 0     | 0  | 0     | 0  | 0     | 0  | 0     | 0  | 0     | 0  | 0     | 0  | 0     | 0  | 0     | 0  | 0     | 0  |
| 3   | 700 紙くず                    | 1.000    | 1.000    | 0     | 0  | 0     | 0  | 0     | 0  | 0     | 0  | 0     | 0  | 0     | 0  | 0     | 0  | 0     | 0  | 0     | 0  |
| 4   | 711 段ボール                   | 0.500    | 0.500    | 0     | 0  | 0     | 0  | 0     | 0  | 0     | 0  | 0     | 0  | 0     | 0  | 0     | 0  | 0     | 0  | 0     | 0  |
| 5   | 800 木くず                    | 40.000   | 40.000   | 0     | 0  | 0     | 0  | 0     | 0  | 0     | 0  | 0     | 0  | 0     | 0  | 0     | 0  | 0     | 0  | 0     | 0  |
| 6   | 1000 缶蓋くず                  | 1.000    | 1.000    | 0     | 0  | 0     | 0  | 0     | 0  | 0     | 0  | 0     | 0  | 0     | 0  | 0     | 0  | 0     | 0  | 0     | 0  |
| 7   | 1322 焼石蓋ポード                | 13.000   | 13.000   | 0     | 0  | 0     | 0  | 0     | 0  | 0     | 0  | 0     | 0  | 0     | 0  | 0     | 0  | 0     | 0  | 0     | 0  |
| 8   | 1940 粉砕機(工作機械の屑を処理するための装置) | 12.000   | 12.000   | 0     | 0  | 0     | 0  | 0     | 0  | 0     | 0  | 0     | 0  | 0     | 0  | 0     | 0  | 0     | 0  | 0     | 0  |
| 9   | 1501 コンクリート破片              | 350.000  | 350.000  | 0     | 0  | 0     | 0  | 0     | 0  | 0     | 0  | 0     | 0  | 0     | 0  | 0     | 0  | 0     | 0  | 0     | 0  |
| 10  | 1502 アスファルトコンクリート破片        | 0.500    | 0.500    | 0     | 0  | 0     | 0  | 0     | 0  | 0     | 0  | 0     | 0  | 0     | 0  | 0     | 0  | 0     | 0  | 0     | 0  |
| 11  | 2020 管理用集塵機                | 9.000    | 9.000    | 0     | 0  | 0     | 0  | 0     | 0  | 0     | 0  | 0     | 0  | 0     | 0  | 0     | 0  | 0     | 0  | 0     | 0  |
| 12  | 2200 管理用混合廃棄物              | 0.200    | 0.200    | 0     | 0  | 0     | 0  | 0     | 0  | 0     | 0  | 0     | 0  | 0     | 0  | 0     | 0  | 0     | 0  | 0     | 0  |
| 13  |                            |          |          | 0     | 0  | 0     | 0  | 0     | 0  | 0     | 0  | 0     | 0  | 0     | 0  | 0     | 0  | 0     | 0  | 0     | 0  |
| 14  |                            |          |          | 0     | 0  | 0     | 0  | 0     | 0  | 0     | 0  | 0     | 0  | 0     | 0  | 0     | 0  | 0     | 0  | 0     | 0  |
| 15  |                            |          |          | 0     | 0  | 0     | 0  | 0     | 0  | 0     | 0  | 0     | 0  | 0     | 0  | 0     | 0  | 0     | 0  | 0     | 0  |
| 16  |                            |          |          | 0     | 0  | 0     | 0  | 0     | 0  | 0     | 0  | 0     | 0  | 0     | 0  | 0     | 0  | 0     | 0  | 0     | 0  |
| 17  |                            |          |          | 0     | 0  | 0     | 0  | 0     | 0  | 0     | 0  | 0     | 0  | 0     | 0  | 0     | 0  | 0     | 0  | 0     | 0  |
| 18  |                            |          |          | 0     | 0  | 0     | 0  | 0     | 0  | 0     | 0  | 0     | 0  | 0     | 0  | 0     | 0  | 0     | 0  | 0     | 0  |
| 19  |                            |          |          | 0     | 0  | 0     | 0  | 0     | 0  | 0     | 0  | 0     | 0  | 0     | 0  | 0     | 0  | 0     | 0  | 0     | 0  |
| 20  |                            |          |          | 0     | 0  | 0     | 0  | 0     | 0  | 0     | 0  | 0     | 0  | 0     | 0  | 0     | 0  | 0     | 0  | 0     | 0  |
|     | 合計                         | 1603.200 | 1603.200 | 0     | 0  | 0     | 0  | 0     | 0  | 0     | 0  | 0     | 0  | 0     | 0  | 0     | 0  | 0     | 0  | 0     | 0  |

(注)1トン未満は単位として四捨五入、1トン以上は、数字が小数で表われない限り以下所定で記載する。