N

X1 X2 X3 X4 X5

13,000 / 4,000 / 5,300 / 1,700 / 2,000 / 650 / 1,200

20,000 / 5,000 / 5,000 / 5,000 / 5,000

枠組本足場(手摺先行方式)W900+防音パネル張り

▽隣地境界線

トライエリア

ポンプ室

枠組本足場(手摺先行方式)W900+防音パネル張り

付属棟

●1FL=KBM+1600

7,500

枠組本足場(手摺先行方式)W900+防音シート張り

カラーコーン+コーンバー設置

5,000

職員自転車置場

1,800

出入り口片開き扉W800

職員動線

DN

東消防署　庁舎

ｵｲﾙﾎﾝ設置時土留め：鋼矢板　H=4,000
工事完了後引き抜き

ｶﾞｰﾄﾞﾌｪﾝｽ H=1800+養生シート張り設置

7,000

屋外訓練場(駐車場)

仮設シャワー
(別途設置)

尺谷2号線
法42条1項道路

15,300

▽道路境界線

花壇

工事用駐車場兼資材置き場

●+1560

現場事務所

アルミキャスターゲートW4000

アルミキャスターゲートW6000

ゴミ置場

アスファルト舗装(車道用)
A-5-15

歩道

交通誘導員(常駐)

4tトラック

4,000

7,500

●+1550

●+1520

●+1630

●+1420

●+1230

●+1150

●+1070

●+1630

●+310

●+300

●1FL=KBM±0

ENT

散水栓

自動販売機

▽2階玄関庇ライン

植込

池

街灯

電柱

As

歩道

枠組本足場(手摺先行方式)W600+防音シート張り

スロープ

DN

●+490

●+350

●+80

●-140

●-210

●-10

▽3階ﾊﾞﾙｺﾆｰﾗｲﾝ

KBM=±0

花壇

掲示板

植込

1:30

9,300

1,900

尺谷1号線
法42条1項道路

1,200

7,575

7,350

21,000

6,075

桜切山千里丘線
法42条1項道路

Y4 Y3 Y2 Y1

T

F

油庫
アスベスト除去時油庫内
養生を行う

付属棟

セキュリティゾーン
(負圧・除塵装置設置)
W1500×L4500×H2000程度
床面0.15mmﾌﾟﾗｽﾁｯｸｼｰﾄ2重張
壁面0.1mmﾌﾟﾗｽﾁｯｸｼｰﾄ張

凡　例

○---・---○	仮囲い（ｶﾞｰﾄﾞﾌｪﾝｽ H=1800+養生シート張り）
○=:=○	仮囲い（カラーコーン+コーンバー）
	枠組本足場(手摺先行方式)W900・W600+防音シート(一部防音パネル)張りと示す。
⇨	工事車両進入経路
➡	消防車両進入経路
- - - ➢	消防職員動線
Ⓖ	交通誘導員(常駐)1名16ヵ月、1名3ヵ月(増築時)
∨∨∨	アルミキャスターゲートW6000、W4000を示す
▨	アスファルト舗装(車道用)を示す

特記事項
- 場内は最徐行とする。
- 場内を工事車両が通行する場合は、交通誘導員が通行人安全を確認し誘導すること。
- 工事現場周辺の道路は、常時清掃すること。
- 工事車両等は周辺道路交通の妨げとならないようにすること。また、周辺道路での待機等は禁止する。
- 本工事により舗装面に破損が生じた場合は施工業者が責任をもってこれを復旧すること。
- 仮囲いは参考とし、仮設工事着工前に施設関係者と打合せを行い施設及び監督職員の承諾のもと工事を行うこと。
- 工事中のトイレは別途作業員用の仮設トイレを使用する。
- 車庫の棚足場及び建物周囲の足場は工事車両の出入りや職員の出動に支障のないように設置すること。
- ゴミ置場は建て替え以外の期間常時利用できるようにすること
- 搬出入が多い日等は、適宜交通誘導員(スポット1名20日程度)を増員すること。

仮設計画図　1/100

アスベスト除去時仮設計画図　1/100

工事名	吹田市東消防署大規模改修及び昇降機設置工事(建築工事)		
図面名	全体仮設計画図	縮　尺	1/100
設計	株式会社　建綜研	図面番号	A-501
	令和6年1月		

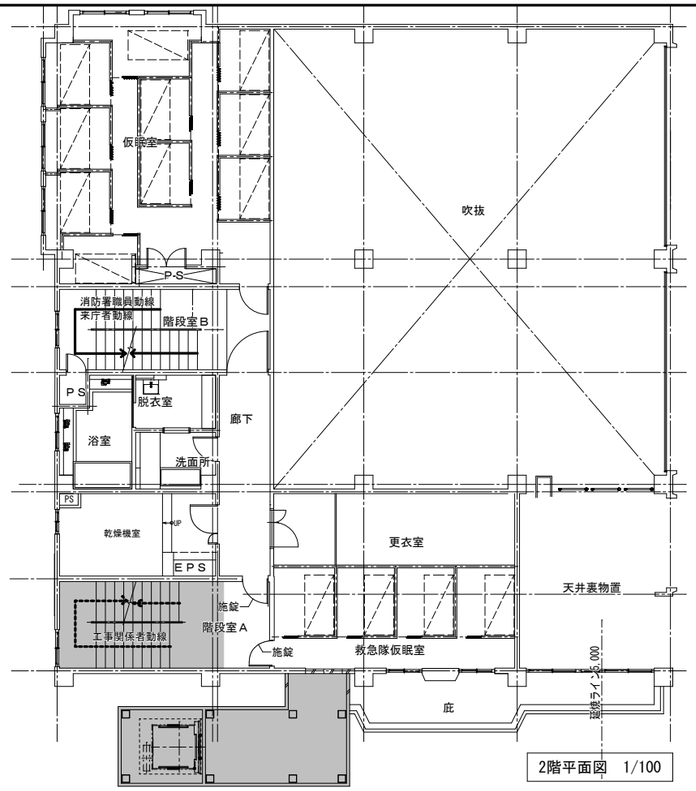

2階平面図　1/100

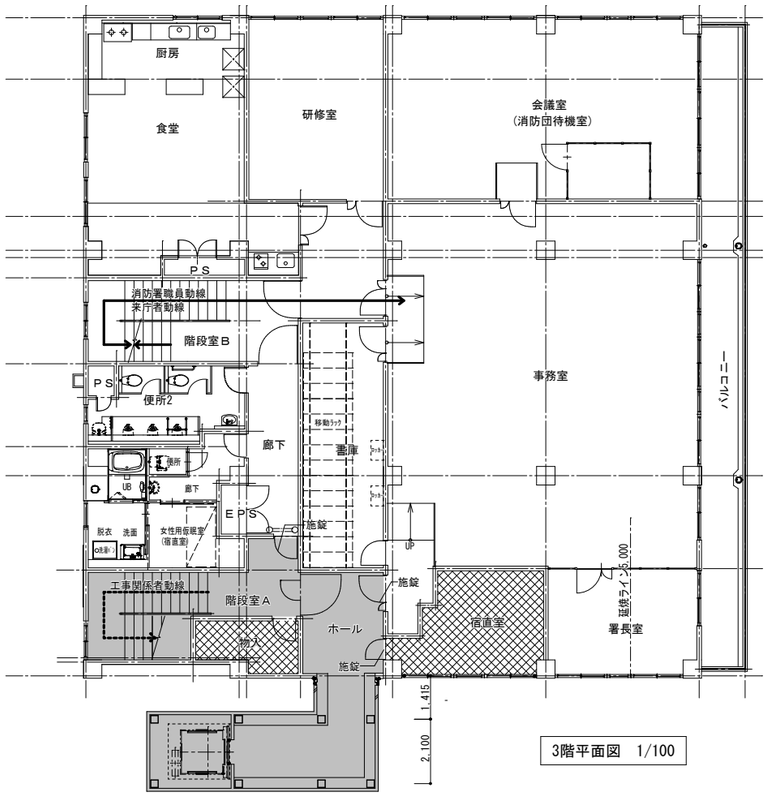

3階平面図　1/100

1階平面図　1/100

工程7　改修概要　　工期：約4ヵ月

NO	部屋名	階数	対象床面積	改修概要(建築)
1	階段室A	1～3	≒63㎡	床・壁・天井仕上げ内装改修、外部建具ｶﾊﾞｰ工法、内部建具撤去新設
2	玄関ホール	1	≒29㎡	床・壁・天井仕上げ内装改修、外部建具ｶﾊﾞｰ工法、内部建具撤去新設
3	受付通信室	2	≒13㎡	床・壁・天井仕上げ内装改修、外部建具ｶﾊﾞｰ工法、内部建具撤去新設
4	ホール	3	≒9.6㎡	床・壁・天井仕上げ内装改修、外部建具撤去、内部建具撤去新設
5	EV棟	3	≒34㎡	床・壁・天井仕上げ内装新設、点字タイル、サイン新設

工事概略手順

1. EV新設に伴う設備埋設配管の移設工事(工程7以前に設備工事にて実施済)
2. 基礎土留め、掘方、根切、杭新設の後、基礎ｺﾝｸﾘｰﾄ新設(ﾋﾟｯﾄ及び防水含む)
3. 仮設間仕切りの設置、各部分養生
4. 外部足場設置、消防署外壁一部撤去、鉄骨建て方工事
5. 仮設受付通信室を外部に設置
5. ｱｽﾍﾞｽﾄ含有建材の撤去
6. 内装材撤去、発生材運搬、建具撤去
7. 内装仕上げ新設(EV内部共)、照明器具更新、空調設備更新、建具新設
   エレベーター組立、屋根防水、外装仕上げ等新設
8. 仮設受付通信室撤去
9. 仮設間仕切り撤去、外部足場撤去、後片付及び清掃
10. 分団内装材撤去、発生材運搬、建具撤去
11. 分団ｱｽﾍﾞｽﾄ含有建材の撤去
12. 分団内装仕上げ新設、照明器具更新、空調設備更新、建具新設
13. 後片付け及び清掃
14. 引き渡し検査
15. 手直し後工程7工事完了

※受付通信室は別途工事においてプレハブを設置する。
※付属棟の改修中、団車両は分団前のスペースに駐車できるものとする。
※工程7において付属棟の改修を行う。
※東署の内装改修は可能な限り短い期間となるよう工程調整すること。
※また、受付通信室のプレハブが必要な期間を算定し
　令和6年8月までに監督職員及び消防署職員へ報告すること。

工程7

改修対象室を示す

工事中使用出来ない室を示す

工事名	吹田市東消防署大規模改修及び昇降機設置工事(建築工事)		
図面名	仮設計画図(12)	縮　尺	1/100
設計	株式会社　建綜研	図面番号	A-513
	令和6年1月		