

吹田市委託事業

2026.4 - 2027.3

SIFA にほんごきょうしつ 日本語教室

Japanese classes

日语教室 일본어교실

Lớp học tiếng nhật

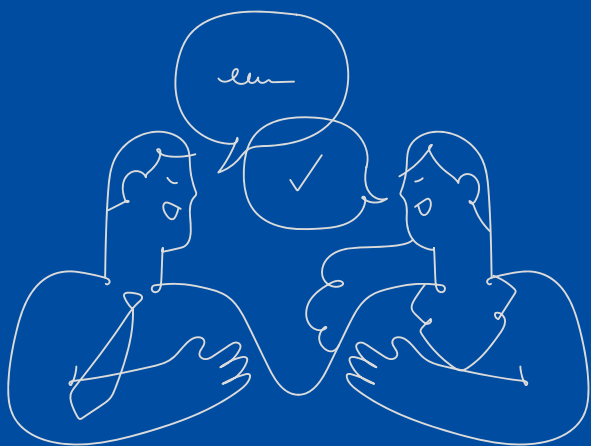

こうえき ざいだん ほうじん すいた し こくさい こうりゅう きょうかい
公益財団法人 吹田市国際交流協会

Suita International Friendship Association / SIFA

すいたし つくもだい せんり
〒565-0862 吹田市津雲台1-2-1 千里ニュータウンプラザ6F
TEL 06-6835-1192 FAX 06-6835-6420

メール info@suita-sifa.org
WEB <https://suita-sifa.org/>

OPEN▶ げつようび きんようび
月曜日～金曜日 9:00～17:30



| クラス | ようび 曜日 | じかん 時間 | きかん 期間 | にほんご 日本語レベル | きょうかしょ 教科書 | ひよう 費用 | ほいく 保育 | ていじん 定員 | |
|---|--|-------------|--------------|-------------------------------|---------------------------------|---------------------|------------------------|------------------------|-----------|
| <p>にほんごせんせい 先生がいるクラスです。きょうかしょをつか 教科書を使います。せいかつひつよう にほんごまな 日本語に必要な日本語を学びます。はじめて日本語教室に参加する人、クラスのレベルに合う人が優先です。</p> <p>ほいくさいさい こ 年齢から、まゝもうこ</p> <p>★保育：1歳～6歳までの子ども。必ず来る前に申し込んでください。</p> | | | | | | | | | |
| にほんご 日本語 1・2・3 | 1 | げつ 月・木 | ★10:00～11:30 | 4/13～10/8 | にやちもんしよきゆう 入門～初級 | きいてまねしてはなして | ○ | にん 18人 | |
| | | | 13:00～14:30 | 10/15～3/18 | はじ にほんごべんどうひと (初めて日本語を勉強する人) | | × | | |
| | 2 | げつ 月・木 | 13:00～14:30 | 4/13～10/8 | しよきゆう 初級 | わたし く 私らしく暮らすための | × | | |
| ★10:00～11:30 | | | 10/15～3/18 | かんたんかいわ すこ (簡単な会話ができる人) | にほんご 日本語ワークブック | ○ | | | |
| 3 | か 火 | 13:00～14:30 | 4/14～10/6 | しよちゆうきゆう 初中級 | プリント | | × | にん 15人 | |
| | | | 10/13～3/16 | かんたんかいわ (簡単な会話ができる人) | | | | | |
| にほんご 日本語で | にほんご はな たい たい かつどう 日本語で話しましょう！1対1、または1対2で活動します。 | | | | | | | | |
| はなそう | あさ 朝 | か 火 | 10:00～11:30 | 4/14～3/16 | どのレベルでもOK | じゆう 自由 | えん げつ 500円/1か月 | こ どもといっしょに きててもいいです | にん 18人 |
| | よる 夜 | すい 水 | 18:30～20:00 | 4/15～3/17 | | | | | にん 20人 |
| | ひる 昼 | きん 金 | 13:00～14:30 | 4/17～3/19 | | | | | にん 20人 |
| にほんご 日本語わいわい | はな ほん く せんばいがいこくじん であ グループで話しましょう！日本で暮らす先輩外国人に出会えます。 | | | | | | | | |
| にほんご ここにこ日本語 | ど 土 | 10:00～11:30 | 4/17～3/19 | どのレベルでもOK | なし | えん げつ 500円/1か月 | こ どもといっしょに きててもいいです | にん 18人 | |
| | | | | | | | | にん 24人 | |
| はな きょうざい つか グループで話しましょう！オリジナル教材を使います。 | | | | | | | | | |
| にほんご みんなの漢字 | ど 土 | 12:30～14:00 | 4/18～3/20 | ひらがなとカタカナが すこ ひと 少しわかる人 | プリント | えん げつ 500円/1か月 | こ どもといっしょに きててもいいです | にん 15人 | |
| | | | | | | | | にん 15人 | |
| にほんご 日本語 | ちいき ひと にほんご はな ぼしよ すいた いろいろなテーマについて、地域のひとと日本語で話します。★場所はJR 吹田 さくらカフェ | | | | | | | | |
| カフェあさひ | げつ 月 | 15:00～16:30 | 4/13～12月頃 | どのレベルでもOK | なし | むりよう 無料 | こ どもといっしょに きててもいいです | にん 10人 | |

| Class | Day | Time | Term | Target | Textbook | Fee | Childcare | Students | |
|--|-----------|-------------|----------------------|---|--|---|--|--|-----------|
| This class has a Japanese teacher. We use textbooks. We learn Japanese necessary for daily life. Priority is given to those who are participating in a Japanese class for the first time and those who suit the level of the class. ★Childcare: Children from 1 to 6 years old. Please be sure to apply before coming. | | | | | | | | | |
| Nihongo 1・2・3 Classes | 1 | Mon・Thu | ★10:00～11:30 | 4/13～10/8 | Introduction to Beginner (those studying Japanese for the first time) | きいてまねしてはなして | | ○ | |
| | | | 13:00～14:30 | 10/15～3/18 | | | | × | |
| | 2 | Mon・Thu | 13:00～14:30 | 4/13～10/8 | Beginner (those who can speak a little bit) | わたし く 私らしく暮らすための にほんご 日本語ワークブック | Free | × | |
| ★10:00～11:30 | | | 10/15～3/18 | ○ | | | | | |
| 3 | Tue | 13:00～14:30 | 4/14～10/6 | Intermediate (those who are capable of simple conversations) | Handout | | × | 15 people | |
| | | | 10/13～3/16 | | | | | | |
| Let's speak in Japanese! We work together one-on-one or one-on-two. | | | | | | | | | |
| Nihongo de Hanasou Classes | Morning | Tue | 10:00～11:30 | 4/14～3/16 | Any level | Student's choice (Anything that you want to learn) | 500 yen/ A month | Students can bring their children to class | 18 people |
| | Night | Wed | 18:30～20:00 | 4/15～3/17 | | | | | 20 people |
| | Afternoon | Fri | 13:00～14:30 | 4/17～3/19 | | | | | 20 people |
| Let's talk in groups! You can meet senior foreigners who have been living in Japan. | | | | | | | | | |
| Nihongo Wai Wai Class | Fri | 10:00～11:30 | 4/17～3/19 | Any level | None | 500 yen/ A month | Students can bring their children to class | 18 people | |
| Let's talk in groups! We use original teaching materials. | | | | | | | | | |
| Niko Niko Nihongo Class | Sat | 10:00～11:30 | 4/18～3/20 | Any level | Original textbook (500 yen) | 500 yen/ A month | Students can bring their children to class | 24 people | |
| Learn kanji necessary for daily life and learn how to use them. | | | | | | | | | |
| Minna no Kanji Class | Sat | 12:30～14:00 | 4/18～3/20 | Basic knowledge of hiragana and katakana | Handout | 500 yen/ A month | Students can bring their children to class | 15 people | |
| We talk in Japanese with local community members about various topics. ★Location: Sakura Café, JR Suita | | | | | | | | | |
| Japanese Language Café Asahi | Mon | 15:00～16:30 | 4/13～around December | Any level | None | Free | Students can bring their children to class | 10 people | |

さんじよかいいん おうえん ねんかいひ えん ねん がつ ねん がつ ていじん か
賛助会員になってSIFAを応援してください。年会費3,000円（2026年4月～2027年3月）※クラスの定員は変わることがあります。

Support SIFA by becoming a supporting member. Annual fee: 3,000 yen (April 2026 to March 2027) ※Class capacity may change.

希望您能加入SIFA赞助会员，并支持我们的活动。年会费3,000日元。（2026年4月～2027年3月）※每个班级根据情况，会有人数的调整。

찬조회원이 되어SIFA를 응원해주세요. 연회비 3,000엔(2026년 4월~2027년 3월)※반의 정원이 바뀌는 경우도 있습니다.

Hãy đăng ký trở thành thành viên để ủng hộ các hoạt động của SIFA. Phí thành viên 3000 yên/ năm (từ tháng 4/2026 – tháng 3/2027) ※Mỗi lớp học sẽ có quy định số lượng học viên

| 班级 | 星期 | 时间 | 期间 | 对象 | 教材 | 费用 | 保育 | 定员 | |
|---------------------------------|--|-------------|-------------------------|--|--|---|---------------------------------|---------------------------------|----------|
| 日语 1・2・3 | 这是一个有日语老师的班级。使用教科书教学。学习日常生活中需要的日语。优先考虑初次参加日语教室的人和适合班级水平的人。 ★托儿服务:1岁~6岁。请务必事先申请。 | | | | | | | | |
| | 1 | 一・四 | ★10:00~11:30 | 4/13~10/8 | 入门~初级 (刚开始学习日语的人) | きいてまねしてはなして | 免费 | ○ | 18人 |
| | | | 13:00~14:30 | 10/15~3/18 | | | | × | |
| | 2 | 一・四 | 13:00~14:30 | 4/13~10/8 | 初级 (可以进行少许简单对话的人) | 私らしく暮らすための 日本語ワークブック | | × | |
| ★10:00~11:30 | | | 10/15~3/18 | ○ | | | | | |
| 3 | 二 | 13:00~14:30 | 4/14~10/6 10/13~3/16 | 初中级 (可以进行简单对话的人) | 课堂资料 | × | 15人 | | |
| 用日语 来对话 (はなそう) | 让我们用日语来对话。1对1, 或者1对2来进行。 | | | | | | | | |
| | 晨间 | 二 | 10:00~11:30 | 4/14~3/16 | 任何水平都可以 | 自由 (可以使用自己想学的 教材) | 500日元/月 | 可以和孩子一起来 | 18人 |
| | 晚间 | 三 | 18:30~20:00 | 4/15~3/17 | | | | | 20人 |
| 午间 | 五 | 13:00~14:30 | 4/17~3/19 | 20人 | | | | | |
| 日语畅聊班 (わいわい) | 学习者可以跟志愿者一起参加小组讨论, 畅聊在日生活。学习者可以在这里结识有丰富的在日生活经验的外国友人。 | | | | | | | | |
| | 五 | 10:00~11:30 | 4/17~3/19 | 任何水平都可以 | 无 | 500日元/月 | 可以和孩子一起来 | 18人 | |
| 笑眯眯日语班 (にこにこ) | 学习者可以和志愿者通过小组讨论热烈交流各种话题。使用自编教材。 | | | | | | | | |
| | 六 | 10:00~11:30 | 4/18~3/20 | 任何水平都可以 | 自编教材(500日元) | 500日元/月 | 可以和孩子一起来 | 24人 | |
| 大家的汉字 | 学习者可以跟志愿者了解生活中必要的汉字, 学习使用方法。 | | | | | | | | |
| | 六 | 12:30~14:00 | 4/18~3/20 | 稍懂平假名和片假名的人 | 课堂资料 | 500日元/月 | 可以和孩子一起来 | 15人 | |
| 日语咖啡馆 朝日 (日本語カフェあさひ) | 我们用日语和当地居民围绕各种主题进行交流。★地点: JR吹田站 樱花咖啡 (Sakura Café) | | | | | | | | |
| | 一 | 15:00~16:30 | 4/13~3/15 | 任何水平都可以 | 无 | 免费 | 可以和孩子一起来 | 10人 | |
| 교실 | 요일 | 시간 | 기간 | 일본어레벨 | 교과서 | 비용 | 보육 | 정원 | |
| 일본어 1・2・3 | 교과서를 사용하여 일본어강사가 하는 수업입니다. 생활에 필요한 일본어를 배웁니다. 처음으로 일본어교실에 참여하는 분, 강의의 레벨에 맞는 분을 우선으로 합니다. ★보육:만 1세~만6세 사이의 아동에 대한 보육을 실시합니다. 사전에 반드시 신청하여 주시기 바랍니다. | | | | | | | | |
| | 1 | 월・목 | ★10:00~11:30 | 4/13~10/8 | 입문~초급 (일본어를 처음 시작하는 분) | きいてまねしてはなして | 무료 | ○ | 18명 |
| | | | 13:00~14:30 | 10/15~3/18 | | | | × | |
| | 2 | 월・목 | 13:00~14:30 | 4/13~10/8 | 초급 (짧은 일본어회화가 가능한 분) | 私らしく暮らすための 日本語ワークブック | | × | |
| ★10:00~11:30 | | | 10/15~3/18 | ○ | | | | | |
| 3 | 화 | 13:00~14:30 | 4/14~10/6 10/13~3/16 | 초중급 (간단한 일본어 의사소통이 가능한 분) | 프린트물 사용 | × | 15명 | | |
| 내혼고데 하나소 | 일본어로 말해요! 1대1 또는 1대2로 공부합니다. | | | | | | | | |
| | 오전 | 화 | 10:00~11:30 | 4/14~3/16 | 전레벨OK | 자유 (레벨에 맞게 선택하세요) | 500엔/월 | 자녀 동반 가능합니다 | 18명 |
| | 저녁 | 수 | 18:30~20:00 | 4/15~3/17 | | | | | 20명 |
| 오후 | 금 | 13:00~14:30 | 4/17~3/19 | 20명 | | | | | |
| 니혼고 와이와이 | 다함께 이야기를 나누어 보아요! 먼저 일본생활을 시작한 선배를 만나볼 수 있습니다. | | | | | | | | |
| | 금 | 10:00~11:30 | 4/17~3/19 | 전레벨OK | 없음 | 500엔/월 | 자녀 동반 가능합니다 | 18명 | |
| 니코니코 니혼고 | 다함께 이야기를 나누어 보아요! SIFA가 만든 오리지널 교재를 사용합니다. | | | | | | | | |
| | 토 | 10:00~11:30 | 4/18~3/20 | 전레벨OK | 오리지널 교재 (500엔) | 500엔/월 | 자녀 동반 가능합니다 | 24명 | |
| 민나노 칸지 | 어떤 한자가 생활에 필요한지 한자의 사용방법을 배울 수 있습니다. | | | | | | | | |
| | 토 | 12:30~14:00 | 4/18~3/20 | 히라가나와 가타카나를 조금 아시는 분 | 프린트물 사용 | 500엔/월 | 자녀 동반 가능합니다 | 15명 | |
| 일본어 카페 아사히 | 다양한 주제로 지역 주민들과 일본어로 이야기합니다.★장소: JR 스이타 사쿠라 카페 | | | | | | | | |
| | 월 | 15:00~16:30 | 4/13~3/15 | 전레벨OK | 없음 | 무료 | 자녀 동반 가능합니다 | 10명 | |
| Tên lớp | Ngày | Thời gian | Kỳ học | Trình độ đầu vào | Giáo trình | Học phí | Dịch vụ giữ trẻ | Số người | |
| Tiếng Nhật 1・2・3 | Đây là lớp học do giáo viên tiếng Nhật giảng dạy theo giáo trình. Nội dung chủ yếu về tiếng Nhật thiết yếu trong cuộc sống. Ưu tiên xếp lớp cho những người lần đầu tiên tham gia lớp học tiếng Nhật, và những người có trình độ phù hợp với lớp. ★Dịch vụ giữ trẻ: dành cho trẻ từ 1-6 tuổi. Vui lòng đăng ký trước khi đến lớp học. | | | | | | | | |
| | 1 | T2, T5 | ★10:00~11:30 | 4/13~10/8 | Nhập môn - Sơ cấp (dành cho những người mới bắt đầu học tiếng Nhật) | きいてまねしてはなして | Miễn phí | ○ | 18 người |
| | | | 13:00~14:30 | 10/15~3/18 | | | | × | |
| | 2 | T2, T5 | 13:00~14:30 | 4/13~10/8 | Sơ cấp (dành cho những người có thể nói được một ít tiếng Nhật) | 私らしく暮らすための 日本語ワークブック | | × | |
| ★10:00~11:30 | | | 10/15~3/18 | ○ | | | | | |
| 3 | T3 | 13:00~14:30 | 4/14~10/6 10/13~3/16 | Sơ trung cấp (dành cho những người có thể giao tiếp hội thoại đơn giản) | Tài liệu được phát trên lớp | × | 15 người | | |
| Tiếng Nhật Hanasou | Hãy cùng nói chuyện bằng tiếng Nhật! Nói chuyện 1-1, hoặc theo nhóm 1-2. | | | | | | | | |
| | Sáng | T3 | 10:00~11:30 | 4/14~3/16 | Tất cả các trình độ | Tự do (Có thể tự chọn tùy theo yêu cầu) | 500 yên/ tháng | có thể đưa trẻ cùng tham gia | 18 người |
| | Tối | T4 | 18:30~20:00 | 4/15~3/17 | | | | | 20 người |
| Chiều | T6 | 13:00~14:30 | 4/17~3/19 | 20 người | | | | | |
| Tiếng Nhật Waiwai | Hãy nói chuyện theo nhóm! Cùng gặp gỡ các senpai người nước ngoài đang sinh sống tại Nhật. | | | | | | | | |
| | T6 | 10:00~11:30 | 4/17~3/19 | Tất cả các trình độ | Không | 500 yên/ tháng | có thể đưa trẻ cùng tham gia | 18 người | |
| Tiếng Nhật Nikoniko | Hãy nói chuyện theo nhóm! Học theo giáo trình được thiết kế riêng. | | | | | | | | |
| | T7 | 10:00~11:30 | 4/18~3/20 | Tất cả các trình độ | Giáo trình riêng (500 yên) | 500 yên/ tháng | có thể đưa trẻ cùng tham gia | 24 người | |
| Kanji cho mọi người | Học về cách sử dụng các chữ Hán thường gặp trong cuộc sống. | | | | | | | | |
| | T7 | 12:30~14:00 | 4/18~3/20 | Có thể hiểu cơ bản 2 bảng chữ cái Hiragana, Katakana | Tài liệu được phát trên lớp | 500 yên/ tháng | có thể đưa trẻ cùng tham gia | 15 người | |
| Quán cà phê tiếng Nhật Asahi | Chúng tôi trao đổi bằng tiếng Nhật với người dân địa phương về nhiều chủ đề khác nhau.★Địa điểm: Sakura Café, ga JR Suita | | | | | | | | |
| | T2 | 15:00~16:30 | 4/13~3/15 | Tất cả các trình độ | Không | Miễn phí | có thể đưa trẻ cùng tham gia | 10 người | |

すいたし おお がいこくじん く ふんか しゅうかん ひと
 吹田市には多くの外国人が暮らしています。SIFAは、いろいろな文化・ことば・習慣などをもつすべての人が、
 ちが みと あ あんしん く ちいきしゃかい じぎょう と く
 おたがいに違いを認め合い、安心して暮らせる地域社会づくりのために、さまざまな事業に取り組んでいます。

にほん ご きょうしつ にほんごこうりゅうかつどう

- 日本語教室、日本語交流活動
- がいこく こ しえん
 • 外国につながる子どもの支援「ハロハロSQUARE」
- がいこくじん こそだ
 • 外国人ママ・パパのためのいっしょに子育て「こあらくらぶ」
- つうやく どうこう ひょういん ぎょうせいまどぐち
 • コミュニティ通訳ボランティア同行（病院・行政窓口）
- すいたしたぶんかきょうせい そうだん
 • 吹田市多文化共生ワンストップ相談センター など

Many foreigners live in Suita City. SIFA is working on various projects to create a local community where people with different cultures, languages, customs, etc. can live together in peace, accepting each other's differences.

- Japanese Language Exchange Activity
- “Halo Halo Square”, support for children with foreign roots
- “Koala Club”, a place for foreign parents to raise children together
- Community volunteer interpreters (accompany foreigners to hospitals and government offices)
- Suita Multilingual One Stop Consultation Center etc.

吹田市居住着许多外国人。SIFA 致力于为拥有不同文化，语言和习惯的人创造一个相互认可差异，安心生活的社区环境，开展各种活动。

- 日语交流活动
- Halo-Halo SQUARE・为有外国背景的儿童提供支持
- “考拉俱乐部”(为外籍父母提供育儿支持服务)
- 社区口译志愿者陪同（医院、政府机关）
- 吹田市多文化共生一站式咨询中心 等

스이타시에는 많은 외국인들이 살고 있습니다. SIFA는 다양한 문화·언어·습관 등을 가진 모든 사람들의 다양성이 인정되고 안심하여 생활할 수 있는 지역사회를 만들기 위하여 다양한 사업을 하고 있습니다.

- 일본어 교류 활동
- 해외에 접점이 있는 어린이의 지원「하로하로 스퀘어(ハロハロSQUARE)」
- 외국인 엄마아빠를 위한 다 함께 육아활동「코알라 클럽」
- 커뮤니티 통역 자원봉사 동행(병원·행정부처)
- 스이타시 다언어 원스톱 상담 센터 등

Hiện nay có rất nhiều người nước ngoài đang sinh sống tại thành phố Suita. Với mục tiêu xây dựng một cộng đồng nơi tất cả mọi người từ các nền văn hóa, ngôn ngữ và tập quán khác nhau đều có thể tôn trọng sự khác biệt của nhau và an tâm sinh sống, SIFA đã và đang triển khai nhiều hoạt động đa dạng, bao gồm.

- Hoạt động giao lưu tiếng Nhật
- Lớp học ngoài giờ cho trẻ em người nước ngoài “Halo halo SQUARE”
- Câu lạc bộ hỗ trợ các ông bố, bà mẹ người nước ngoài nuôi dạy con “Koala Club”
- Tình nguyện viên hỗ trợ phiên dịch tại bệnh viện và các cơ quan hành chính địa phương
- Trung tâm tư vấn Đa văn hóa một cửa thành phố Suita v.v.

ACCESS MAP



SIFA

せんりニュータウンプラザ6かい (はんきゅう みなみせんり えき)
 6th floor, Senri-Newtown-Plaza
 (Next to exit of Minami-Senri Station, Hankyu Senri line)
 千里新城综合大厦6楼 (阪急千里线 南千里站 出口即是)
 센리 뉴타운 프라자 6F (한큐 미나미센리역 출구 바로 옆)
 Senri-NewTown-Plaza tầng 6
 (Hankyu senri Line, ga Minami-Senri)

SIFA HP



Instagram



Facebook



日本語カフェあさひ

すいたしもとまち6-6
 6-6 Motomachi, Suita City
 吹田市元町6-6
 스이타시 모토마치 6-6
 6-6 Motomachi, Thành phố Suita,