



南吹田駅周辺 6公園再整備 ワークショップ

公園プラン について考える (必要な場所・空間)

第2回

令和元年
12/8
Sunday

10:00 ~ 12:00

本日のスケジュール

10:00	開会のあいさつ/スタッフ紹介
10:05	第1回ワークショップのおさらい
10:15	本日のワークショップの説明
10:30	グループワークショップ
11:30	発表・まとめ
12:00	閉会/アンケート記入

南吹田駅周辺 6 公園再整備ワークショップ

全体スケジュール

第1回WS
令和元年
11/4(月)
10:00~12:00

公園利用

について考えを膨らませる



第2回WS
令和元年
12/8(日)
10:00~12:00

公園プラン

(必要な空間・場所) について考える



第3回WS
令和2年
1/18(土)
10:00~12:00

公園プラン

(必要な施設・樹木) について考える



第1回ワークショップの「意見のまとめ」と「計画への反映」

第1回ワークショップで出していただいた主な意見を、各公園の利用方法ごとにまとめました。
また、いただいた意見に対して、どのように計画へ反映するか示しています。

- 😊 マーク青字の内容は「魅力」についての意見 😞 マーク赤字の内容は「不満」についての意見
 ⚠️ マーク黒字の内容は「要望・提案」等の意見

6公園すべてについて

主な意見

計画への反映

<p>■計画</p> <ul style="list-style-type: none"> ⚠️ 6公園の統一感があると良い (例えば、水辺や風車にちなんだ施設) ⚠️ テーマカラーをつくる 	<p>計画検討時に参考にさせていただきます</p>
<p>■要望</p> <ul style="list-style-type: none"> ⚠️ 6公園に桜の木を植栽 ⚠️ ほしい施設：トイレ、手洗い、健康遊具、屋根付き休憩所 	<p>各公園に、桜を植栽する計画を検討 施設を配置するかどうか、 第3回ワークショップにて検討 ※トイレは、上新田公園のみ設置可能です</p>
<p>■管理</p> <ul style="list-style-type: none"> 😞 草刈りなどの維持管理 不法投棄対策 	<p>草地を土の広場ゾーンへ計画 見通しの良い空間にすることで防止</p>

上新田公園

 <ul style="list-style-type: none"> 😞 遊具の劣化が進んでいる ⚠️ 児童・幼児のエリアを区分して利用したい 	<p>遊具更新 児童用・幼児用遊具ゾーンを計画</p>
 <ul style="list-style-type: none"> 😊 広場や的あてで、のびのびとボール遊びができる 😞 広場は、デコボコしている箇所があり危険 	<p>土の広場ゾーンを計画 ●的あてを配置検討 (グループワークショップにて検討)</p>
 <ul style="list-style-type: none"> 😊 丘の上の休憩場所は見晴らしがよい 	<p>●丘の配置検討 (グループワークショップにて検討)</p>
 <p>NEW</p> <ul style="list-style-type: none"> ⚠️ 健康器具があったらいいな 	<p>健康器具ゾーンを計画</p>
 <ul style="list-style-type: none"> 😊 樹木が魅力(大木がある、木陰を散歩できる等) 😞 樹木の根につまづき危険 ⚠️ 四季を感じる植栽があったらいいな 	<p>樹形の良い大木を保存 安全な動線を確認 植栽計画へ反映 (※第3回ワークショップ時に検討)</p>
 <ul style="list-style-type: none"> 😊 花壇がキレイ ⚠️ 花壇を管理しやすくしてほしい(散水設備等の整備) 	<p>花壇ゾーンを計画 管理施設の整備を検討</p>
 <ul style="list-style-type: none"> 😊 イルミネーションイベントが魅力 ⚠️ イベントを開催しやすいよう、駅前広場と一体的に整備 	<p>駅前広場とのつながりを考慮したゾーンを計画</p>
 <p>現状維持</p>	<p>現状維持</p>
<p>その他意見</p> <ul style="list-style-type: none"> 😞 夜間暗い ⚠️ 丘について(残したい、移動する、なくしてはどうか?等) ⚠️ トイレやせせらぎ(水景施設)の設置要望等 	<p>照明計画を検討 ●丘の配置を検討 (グループワークショップにて検討) ※設置するかどうかは、 第3回ワークショップ時に検討</p>

南清和園公園

主な意見

計画への反映



小学生に見合った遊具がない

児童用遊具ゾーンを計画



十分な広さのある広場でボール遊びができる

土の広場ゾーンを現状維持もしくは拡大



日陰に休憩施設があったらいいな

木陰の休憩ゾーンを計画



現状維持

現状維持



大木がたくさんあるのが魅力
木が多く暗いイメージになっている

樹形の良い大木を保存
明るい空間にするため、一部の樹木を伐採



花壇が美しい
頻繁に清掃活動が実施されておりキレイ

花壇ゾーンの現状維持



夏祭りが開催されるのが良い

夏祭りでの利用を考慮し、
土の広場ゾーンを現状維持もしくは拡大



広いので逃げ込みやすい

現状維持

その他意見

北側のエリアが利用されていない
喫煙スペースの問題
周辺環境の防犯対策等

北エリアを再整備
市としては、スペースは設けません
所管部署へ報告させていただきます

川岸公園



砂場があるのが良い
遊具の劣化が進んでいる

遊具更新(砂場等)



木陰の休憩施設が魅力

木陰の休憩ゾーンを計画



NEW

健康器具があったらいいな

健康器具ゾーンを計画



春の桜がキレイ
雑草繁茂

桜を活かした計画を検討
土の広場ゾーンを計画



現状維持

花壇ゾーンを計画



現状維持

現状維持

その他意見

見通し不良等

見通しを良くするため生垣等の一部を伐採

下新田公園

主な意見

計画への反映

	<p>😊 うさぎの遊具が魅力</p> <p>😞 遊具の劣化が進んでいる</p>	<p>うさぎの遊具の保存もしくは更新 (※第3回ワークショップにて検討) 遊具更新</p>	
	<p>NEW</p> <p>⚠️ 小学生がボール遊びをできたらいいな</p>	<p>土の広場ゾーンを計画</p>	
	<p>😊 木陰の休憩施設はよく利用されている</p>	<p>木陰の休憩ゾーンを計画</p>	
	<p>NEW</p> <p>⚠️ 健康器具があったらいいな</p>	<p>健康器具ゾーンを計画</p>	
	<p>😊 大木やアジサイが魅力</p> <p>😞 雑草繁茂(利用できない期間が長い)</p>	<p>樹形の良い大木を保存 アジサイを観賞できる園路を計画 土の広場ゾーンを計画</p>	
		<p>😊 清掃活動やカフェを実施している</p>	<p>カフェイベント等が 実施しやすいゾーンを計画</p>
	<p>現状維持</p>	<p>現状維持</p>	
その他意見	<p>😞 猫の生息場所等</p>	<p>無責任な餌やりへの注意看板を設置しています。 また、大阪府動物の愛護及び管理に関する条例等をもとに、動物愛護に関する啓発活動を行っています。</p>	

南吹田くるくる遊園・第2遊園

	<p>😊 小さな子どもが遊びやすい</p> <p>😞 遊具が少ない</p>	<p>幼児用遊具ゾーンを計画 遊具更新</p>
	<p>😞 休憩施設があったらいいが、スペースがない</p>	<p>休憩ゾーンを計画</p>
	<p>NEW</p> <p>⚠️ 健康器具があったらいいな</p>	<p>健康器具ゾーンを計画</p>
	<p>😊 お花見で利用できるのが良い</p> <p>😞 草刈りが大変</p>	<p>桜周辺に休憩ゾーンを計画 土の広場ゾーンを計画</p>
	<p>😊 自治会・高齢クラブでの清掃活動を実施している</p>	<p>現状維持</p>
	<p>😊 イベントを開催している</p>	<p>現状維持</p>
	<p>⚠️ 防災訓練を実施している</p>	<p>現状維持</p>
その他意見	<p>😊 保育園児が頻繁に利用 小さくて味がある等</p>	<p>幼児用遊具ゾーンを計画</p>

ゾーニング計画について

各ゾーンの説明

ゾーニング計画は、以下のゾーンを配置して検討しました。各ゾーンでの利用方法も示しています。

ゾーンの名称と概要

イメージ写真

主な利用方法

<p>児童遊具 児童用遊具ゾーン 児童（主に小学生）が遊ぶ遊具が設置されているゾーン</p>			 <p>遊具遊び</p>
<p>幼児遊具 幼児用遊具ゾーン 幼児（3～6歳児）が遊ぶ遊具が設置されているゾーン</p>			 <p>遊具遊び</p>
<p>土広場 土の広場ゾーン 運動場のような土の広場のゾーン</p>			 <p>ボール遊び スポーツ・健康 祭イベント</p>
<p>舗装広場 舗装の広場ゾーン 舗装材を敷いた広場のゾーン</p>			 <p>祭イベント</p>
<p>休憩 休憩ゾーン 休憩施設（ベンチやパーゴラ等）が設置されたゾーン</p>			 <p>休憩</p>
<p>健康器具 健康器具ゾーン 大人が使用する健康器具が設置されたゾーン</p>			 <p>スポーツ・健康</p>
<p>花壇 花壇ゾーン 修景的に草花が植栽されたゾーン</p>			 <p>コミュニティ</p>
<p>緑地 緑地ゾーン 高木や低木等の樹木が植栽されたゾーン</p>			 <p>自然ふれあい</p>

その他

- トイレ（特別施設） 上新田公園にのみ設置することができます
- 出入口等

上新田公園のテーマ

駅前広場と一体となる「シンボル」公園

重要課題 駅前と園内の主動線確保

■ゾーニング計画案概要

- ・「丘」の規模や配置を変え、また撤去する案も検討し3案作成
- ・駅前広場とのつながり、公園への入りやすさを考慮したエントランスを配置
- ・ケヤキやエノキ等の大木は保存し、的あてを配置

考えるポイント



考えるポイント①

丘

「丘」に登ると、公園内の広場はもちろん、新駅やJRの電車が走っているところ、夕日等の自然景観も眺めることができます。しかし、現況の「丘」は規模が大きく北側の広場と南側のエリアを分断しており、駅前広場と一体感が感じられない配置になっています。



考えるポイント②

駅前広場との連続性

駅前広場と一体感のある公園になっているか、公園に入りやすいつくりになっているか確認しましょう。また、イベントのしやすさ等も考えて選びましょう。



考えるポイント③

的あて

周辺住民の方へ配慮し、公園の真ん中にのみ配置することができます。しかし、騒音トラブルが発生した場合は、使用停止措置の可能性があります。小学生アンケートの結果から、的あては子どもにとっても人気があります！



考えるポイント④

トイレ

トイレは、**新設する場合の配置**を示しています。トイレを設置するかどうかは、第3回ワークショップで考えましょう。



考えるポイント⑤

その他ゾーンの配置

安全面や利用しやすさ等を考えて、規模や配置が問題ないか確認しましょう。

ゾーン計画案(上新田公園)

上新田公園現況ゾーニング図



A案 既存の丘を縮小



ゾーン計画案(上新田公園)

B案 丘を西側に移動

人ナージスケッチ

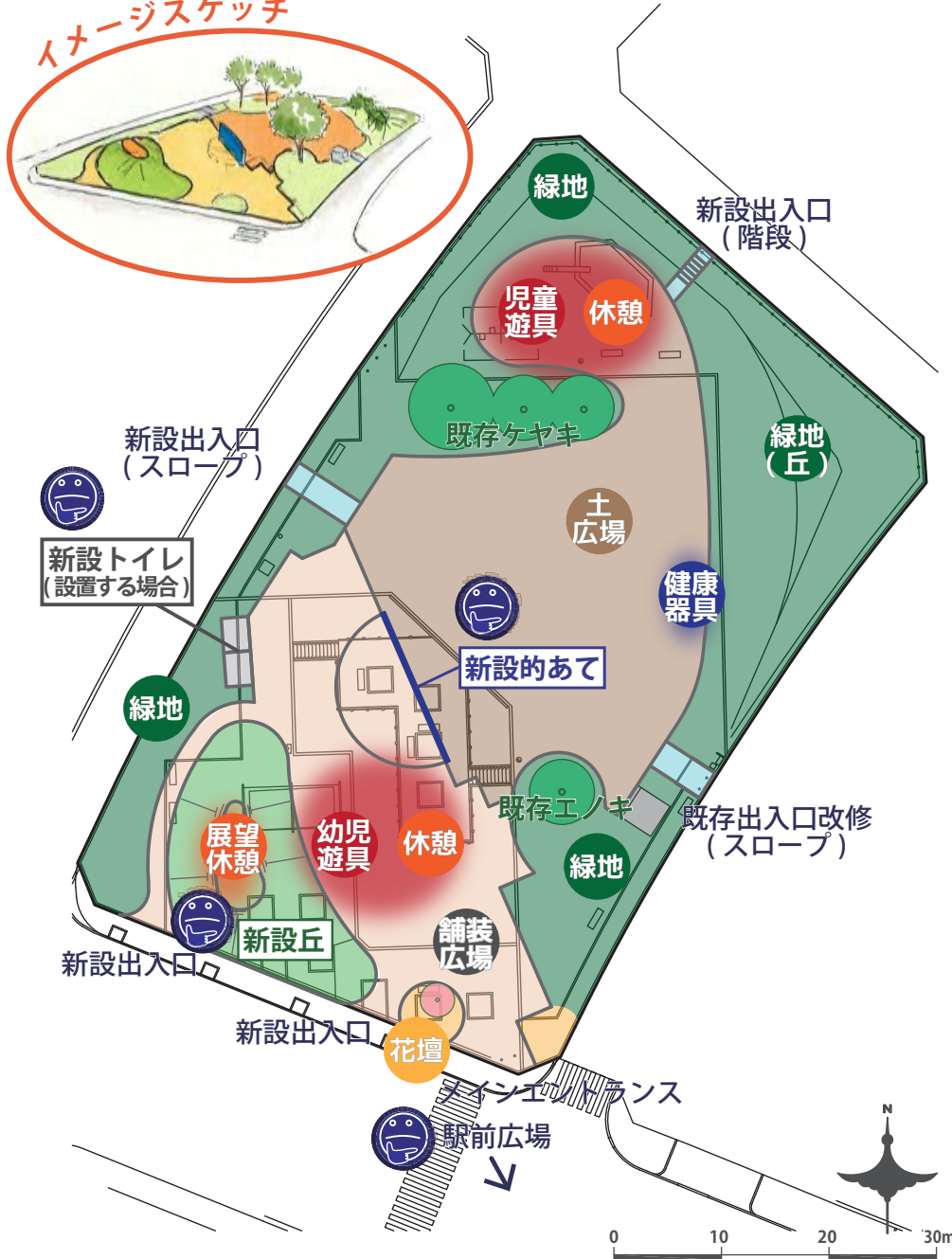

C案 丘をなくす

人ナージスケッチ

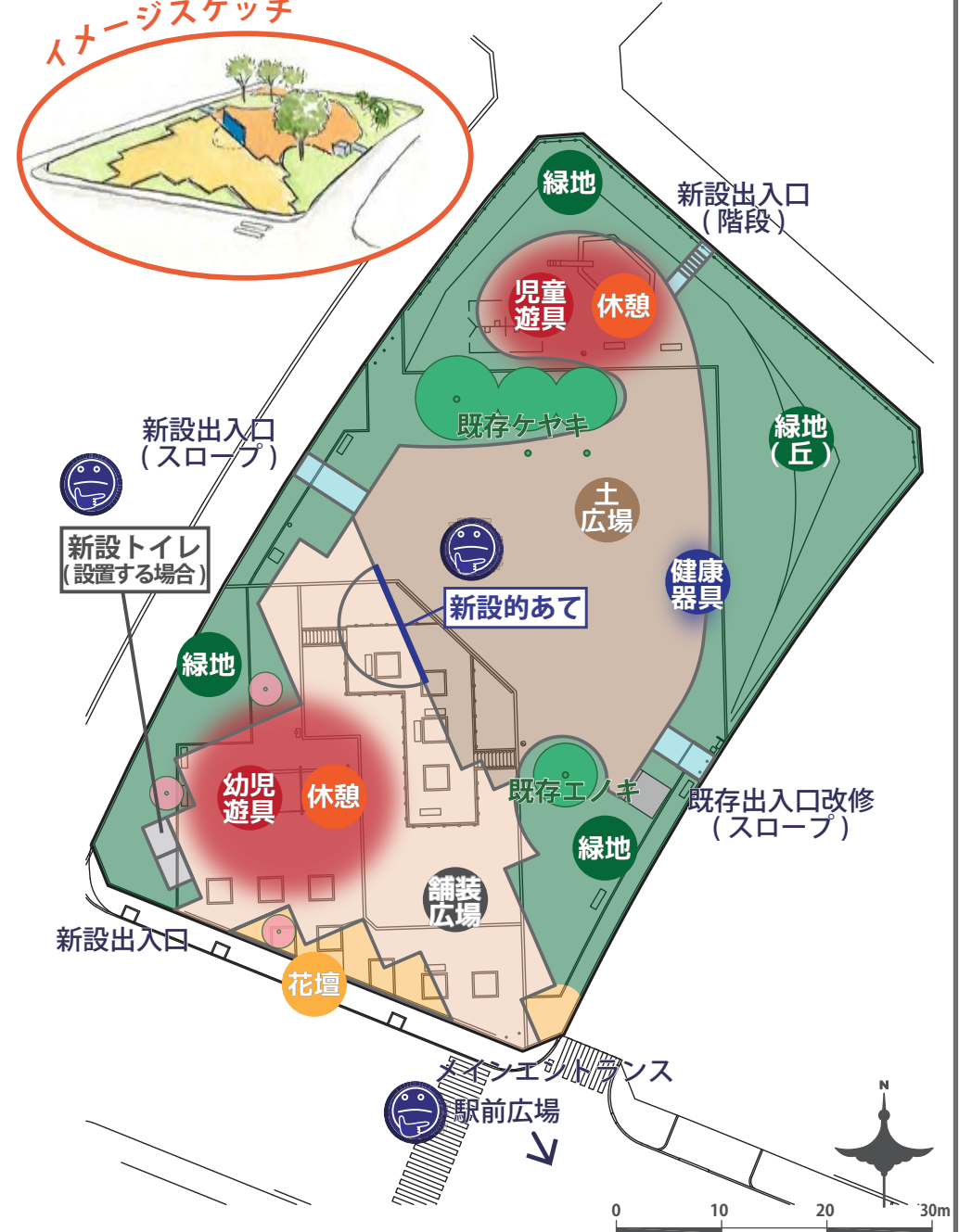



南エリアは、最近改修されたため、再整備は行いません。
 (※危険樹木の伐採、水飲み機の更新、植栽等は行う予定)

重要課題 利用しにくい北エリアの整備

■ゾーニング計画案概要

- ・利用があり設置要望が多くあった、児童用遊具ゾーンと休憩ゾーンを北エリアに配置

考えるポイント



考えるポイント
北エリアのゾーン配置

新たに計画した北エリアのゾーンについて、土の広場ゾーンの面積も考えながら、配置や規模などを決定しましょう。

重要課題 雑草対策・見通し改善による安全性確保

■ゾーニング計画案概要

- ・雑草対策として、草地部分を土の広場ゾーンへ改修
- ・動線を考慮して、休憩ゾーンを西側へ配置
- ・遊具ゾーンは、幼児用と児童用を配置
- ・既存のアラカシ・マテバシイを保存し、どんぐり拾いのできる緑地を配置

考えるポイント



考えるポイント①

休憩ゾーン

中央にあった休憩ゾーンを西側へ移動しました。既存の出入口から休憩ゾーンまで舗装の動線を設けています。また、小さな休憩ゾーンを南側の桜(新植)付近に計画しています。利用しやすさ等を考えて、配置を決定しましょう。



考えるポイント②

2つの遊具ゾーン

土の広場ゾーンの中に同等規模で設けています。規模や配置等を考えましょう。

計画

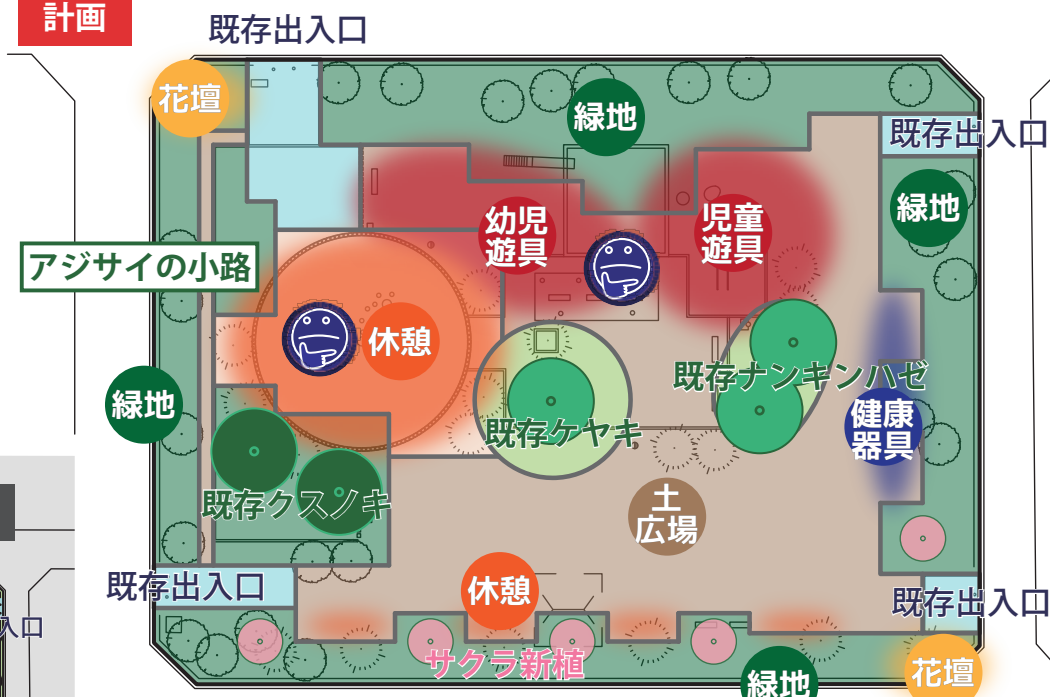

現況

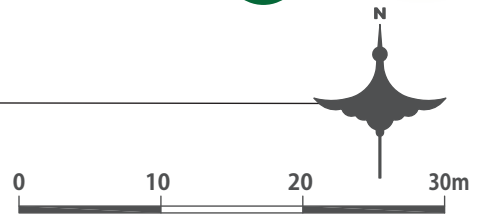
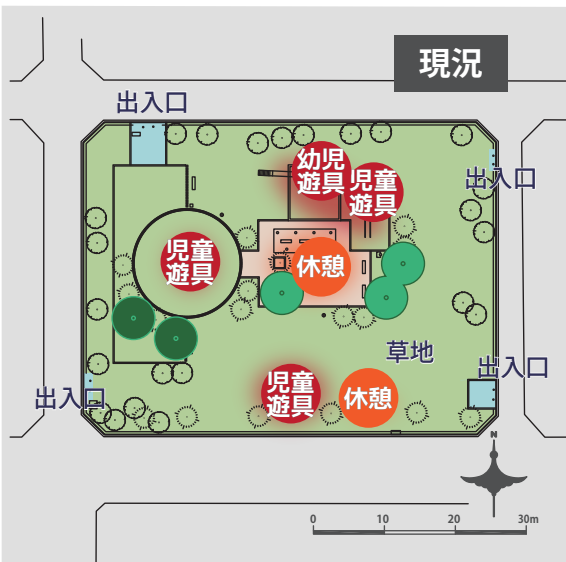

重要課題 雑草対策・見通し改善による安全性確保

■ゾーニング計画案概要

- ・雑草対策として、草地部分を土の広場ゾーンへ改修
- ・出入口付近等は、見通しを考慮し生垣をフェンスへ改修(※第3回ワークショップにて詳しく説明します)
- ・桜を活かしたお花見の休憩ゾーンを充実
- ・遊具ゾーンは、児童用と幼児用を配置

考えるポイント



考えるポイント①

休憩ゾーン

中央にあった休憩ゾーンを、既存の桜の近くへ移動し、お花見の休憩ゾーンとしました。また、小さな休憩ゾーンを桜の付近に設け、散在させています。



考えるポイント②

2つの遊具ゾーン

土の広場ゾーンの中に計画し、幼児用を広めに配置しています。規模や配置等を考えましょう。

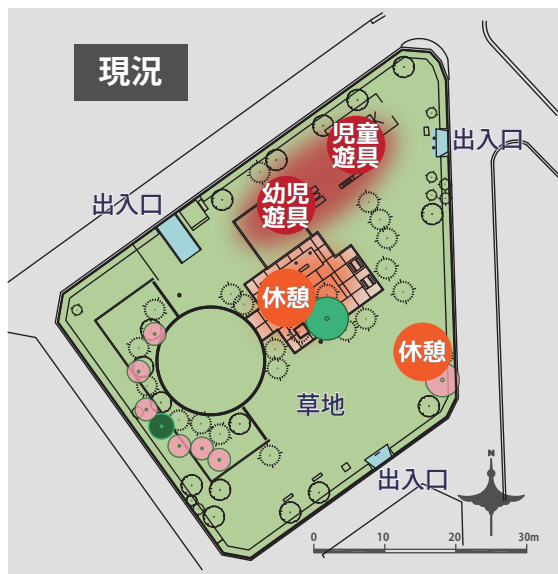

重要課題 緑道へつながる動線確保、雑草対策

■ゾーニング計画案概要

- ・南吹田くるくる遊園は、雑草対策として、草地部分を土の広場ゾーンへ改修し、幼児用遊具ゾーンを配置
- ・南吹田くるくる第2遊園は、出入口を新設し、緑道とつながる園路と休憩ゾーンを配置

考えるポイント



考えるポイント①

幼児用遊具ゾーン

南吹田くるくる遊園に幼児用の遊具ゾーンのみ配置しています。



考えるポイント②

出入口

南吹田くるくる遊園は、緑道へつながる出入口を1箇所新設します。南吹田くるくる第2遊園は、新たな緑道への動線をつくるため、北側に1箇所、安全性に配慮した出入口を新設します。

計画

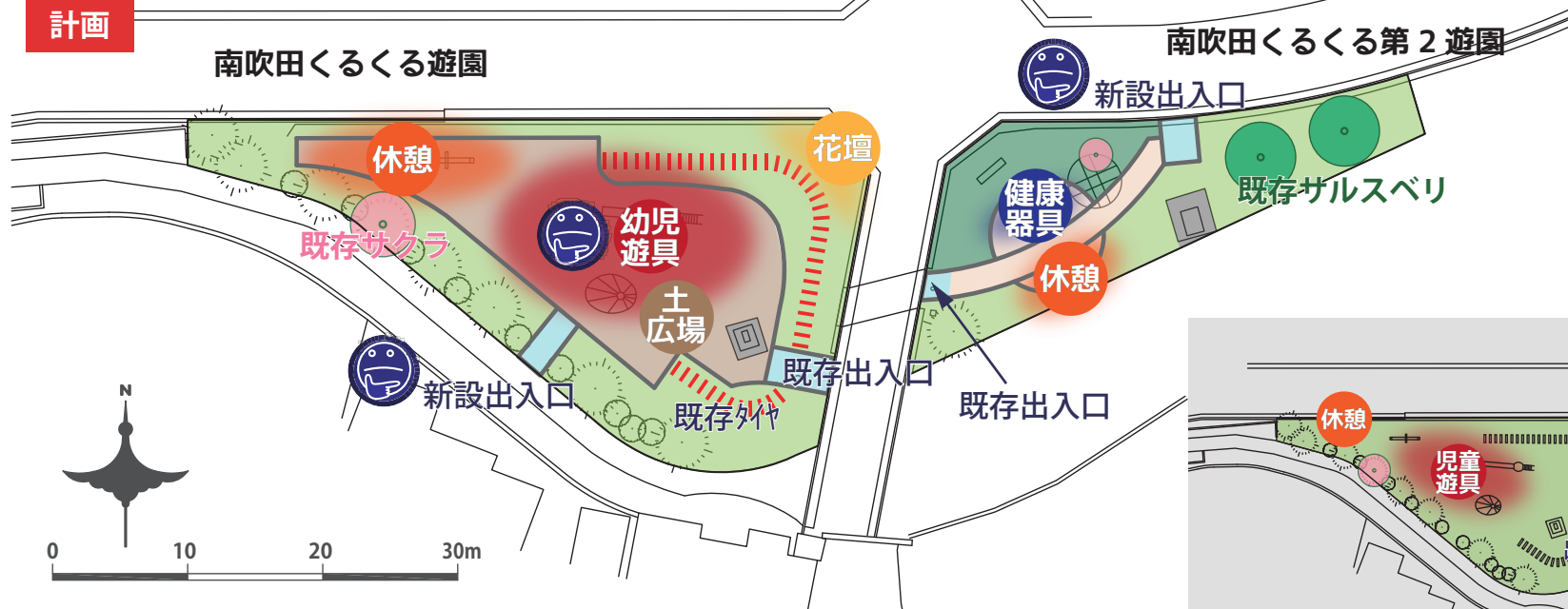

現況

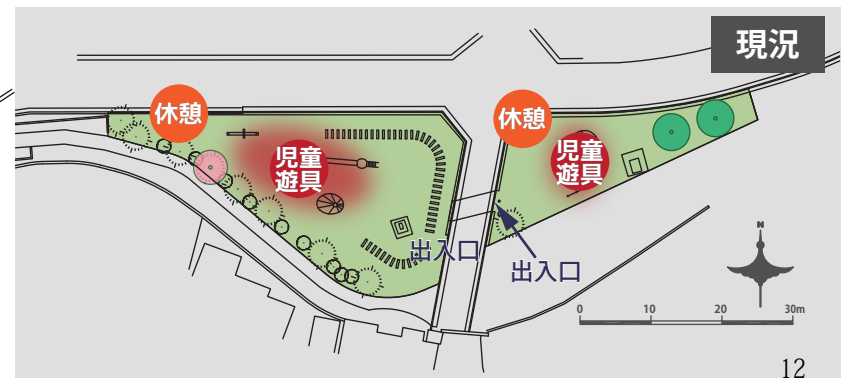

①自己紹介

②【上新田公園】事務局が提案した3案をもとに話し合い、ベストな案を導き出す

③【その他公園】事務局が提示した案について、意見を出し合う



ゴール

ゾーニング計画図

を完成させましょう！

最後には
各班、発表を
させていただきます！

考えるポイントと作業イメージ

計画に重要なポイントに、以下の「考えるポイント」マークを付けています。



考えるポイント

まずは、この項目について話し合みましょう。

考えた内容は、手元の黄色いポストイットに書き込んでください。



例えば…

休憩ゾーンは、
既存ケヤキの
木陰を活かして
広くしたい！

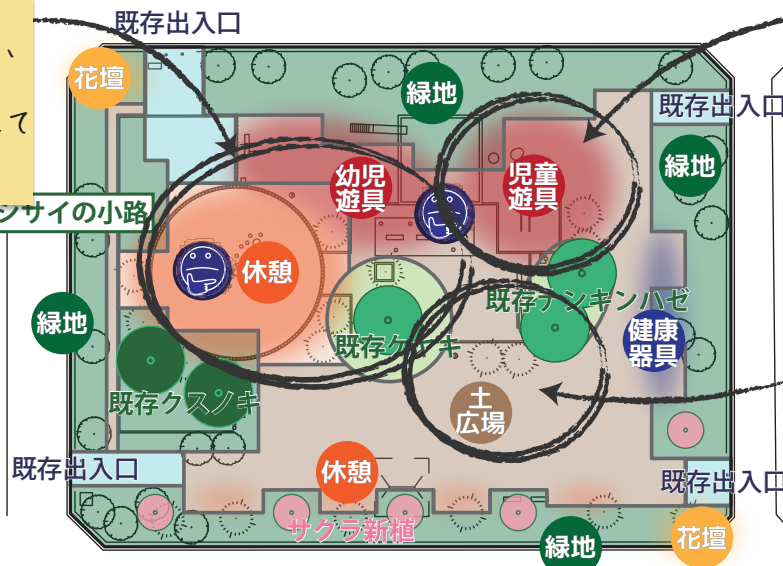

幼児用遊具
ゾーンに○

児童用遊具
ゾーンに○

- memo -



次回 (第3回 WS) のお知らせ

日時 令和元年 1 月 18 日 土曜日 10 : 00 ~ 12 : 00

場所 吹田市水道部 (泉浄水所)

ニュースレターについて

ニュースレター (今回のワークショップの内容をまとめたもの) は、次回のワークショップでお配りします。

後日、吹田市 HP にも掲載しますので、ぜひご覧ください！

(<https://www.city.suita.osaka.jp/home/soshiki/div-doboku/kouenmidori/minamisuita/kouen.html>)



《吹田市 HP》

問い合わせ 吹田市土木部公園みどり室 【平間・古川】 TEL:06-6834-5364 メール:dousei-kouen@city.suita.osaka.jp