

第5章 営業・給水

1. 営業業務状況
 - (1) 検針状況
 - (2) 督促状況
 - (3) 減免状況
 - (4) 受付状況
 - (5) 請求状況
 - (6) 収納状況
2. メーター取付、取替状況
3. 区分別段階別給水状況
4. 給水業務状況
 - (1) 加入金収入状況
 - (2) 各種手数料収入状況
 - (3) 給水工事施工状況
 - (4) 配給水装置修繕状況
5. 漏水防止対策状況
 - (1) 漏水防止作業年度別内訳表
 - (2) 漏水調査状況
 - (3) 漏水調査による修理件数及び漏水量分析表
 - (4) 公道下・宅地内別比率表
 - (5) 配・給水管別比率表
6. 配水量分析状況
 - (1) 配水量年度別内訳表
 - (2) 配水量分析表

1. 営業業務状況（令和4年度(2022年度)）

(1) 検針状況

(単位：件)

区分 月分	検針対象	検針実施	検針不能
4	94,944	94,379	565
5	78,637	78,266	371
6	94,970	94,674	296
7	78,416	78,097	319
8	95,103	94,705	398
9	78,392	78,104	288
10	95,404	95,045	359
11	78,409	78,124	285
12	95,708	95,188	520
1	78,502	78,092	410
2	95,935	95,650	285
3	78,909	78,401	508
合計	1,043,329	1,038,725	4,604

(2) 督促状況

区分 月分	調定件数	督促状発行		停水処分 通知発行 件数
		件数	対調定 比率	
	件	件	%	件
4	88,905	3,011	3.39	267
5	74,056	4,047	5.46	262
6	89,386	3,241	3.63	257
7	73,642	3,423	4.65	238
8	89,494	3,080	3.44	251
9	73,740	3,785	5.13	236
10	89,634	3,400	3.79	281
11	73,790	4,015	5.44	246
12	89,660	2,937	3.28	252
1	73,703	3,906	5.30	208
2	90,065	3,198	3.55	241
3	75,347	3,920	5.20	197
合計	981,422	41,963	4.28	2,936

(3) 減免状況

口径別減免状況（年間）※		
区分 口径	件数	減免量
	件	m ³
13mm	59	2,627
20mm	438	20,545
25mm	216	20,912
30mm	6	8,012
40mm	51	13,332
50mm	12	2,146
75mm	13	4,520
100mm	3	1,666
150mm	0	0
200mm	0	0
250mm	1	4,468
合計	799	78,228

※集合住宅等の戸数計算が適用される水栓は、親メーターの口径で件数及び減免量を計上しています。

※公衆浴場及び臨時を含めて口径別で表しています。

(4) 受付状況

(単位：件)

区分 月分	一 般 ・ 公 衆 浴 場					臨 時		
	開 栓			閉 栓	名 義 変 更	開 栓	閉 栓	計
	新 設	既 設	計					
4	489	1,849	2,338	1,931	280	15	13	28
5	317	1,679	1,996	1,682	394	19	19	38
6	218	1,539	1,757	1,690	344	36	16	52
7	307	2,243	2,550	1,453	222	16	26	42
8	174	1,487	1,661	1,513	333	29	30	59
9	136	1,476	1,612	1,558	241	28	23	51
10	195	1,402	1,597	1,504	239	27	15	42
11	122	1,261	1,383	1,411	249	36	9	45
12	185	1,324	1,509	1,561	207	39	22	61
1	201	1,742	1,943	1,345	262	16	16	32
2	452	1,661	2,113	2,019	260	26	28	54
3	620	3,147	3,767	3,051	268	26	44	70
合 計	3,416	20,810	24,226	20,718	3,299	313	261	574

(5) 請求状況

(単位：件・%)

区分 請求月	定 期 分 請 求 状 況		
	口座振替 (率)	納付書	計
4	69,136 (80.12)	17,156	86,292
5	59,574 (82.92)	12,273	71,847
6	69,887 (80.36)	17,079	86,966
7	59,882 (83.31)	11,997	71,879
8	69,999 (80.42)	17,047	87,046
9	60,003 (83.23)	12,089	72,092
10	70,105 (80.38)	17,109	87,214
11	59,995 (83.22)	12,101	72,096
12	70,243 (80.44)	17,076	87,319
1	60,560 (82.04)	13,254	73,814
2	70,552 (79.13)	18,604	89,156
3	60,648 (81.81)	13,485	74,133
合 計 (率)	780,584 (81.32)	179,270 (18.68)	959,854 (100.00)

(6) 収納状況

(単位：件・%)

区分 収納月	収 納 状 況				
	口座振替 (率)	納 付 書			計
		金融機関	コンビニ	スマホ 決済	
4	60,557 (80.50)	3,138	10,085	1,444	75,224
5	70,167 (79.29)	3,094	13,115	2,115	88,491
6	59,873 (79.84)	3,054	10,512	1,552	74,991
7	70,812 (79.44)	2,890	13,127	2,306	89,135
8	60,051 (80.48)	3,269	9,723	1,570	74,613
9	70,698 (79.81)	2,721	12,815	2,352	88,586
10	60,220 (80.83)	3,236	9,429	1,620	74,505
11	70,820 (79.60)	3,021	12,628	2,506	88,975
12	60,205 (79.88)	3,267	10,092	1,807	75,371
1	68,920 (79.59)	3,099	12,064	2,510	86,593
2	59,810 (80.34)	3,141	9,616	1,878	74,445
3	70,215 (78.35)	4,133	12,468	2,806	89,622
合 計 (率)	782,348 (79.79)	38,063 (3.88)	135,674 (13.84)	24,466 (2.50)	980,551 (100.00)

2. メータ一取付、取替状況（令和4年度(2022年度)）

(単位：件)

口径 月別	13mm		20mm		25mm		30mm		40mm		50mm		75mm		100mm		150mm		200mm		250mm		計		
	取付	取替	取付	取替	取付	取替	取付	取替	取付	取替	取付	取替	取付	取替	取付	取替	取付	取替	取付	取替	取付	取替	取付	取替	
4月	1	52	193	1,069	3	228	0	0	1	14	0	1	0	5	0	0	1	0	0	0	0	0	0	198	1,370
5月	0	93	64	1,113	2	194	1	3	1	16	1	4	0	2	0	0	1	0	0	0	0	0	69	1,426	
6月	1	62	247	1,145	3	169	1	0	1	13	0	3	0	2	0	0	2	0	0	0	0	0	253	1,396	
7月	1	19	105	1,239	3	155	0	6	1	17	0	3	0	5	0	0	3	0	0	0	0	0	110	1,447	
8月	1	4	85	1,637	1	17	0	2	0	6	0	3	0	5	0	0	0	0	0	0	0	0	87	1,674	
9月	2	1	310	1,490	5	40	0	5	0	14	0	0	0	6	0	0	3	0	0	0	0	0	317	1,559	
10月	1	11	101	1,268	3	203	0	0	3	9	1	3	0	2	0	0	3	0	0	0	0	0	109	1,499	
11月	1	18	265	1,617	3	22	0	1	0	20	0	3	0	1	0	0	0	0	0	0	0	0	269	1,682	
12月	1	40	207	1,160	4	46	0	2	4	16	0	1	0	2	0	0	4	0	7	0	0	0	216	1,278	
1月	2	43	264	1,173	1	173	0	0	1	21	0	1	0	3	0	0	2	0	0	0	0	0	268	1,416	
2月	0	59	568	1,311	8	141	0	0	1	15	1	2	0	2	0	0	6	0	0	0	0	0	578	1,536	
3月	1	84	486	1,541	5	78	0	3	3	17	0	4	0	0	0	0	4	0	0	0	0	1	495	1,732	
合計	12	486	2,895	15,763	41	1,466	2	22	16	178	3	28	0	35	0	29	0	7	0	0	0	1	2,969	18,015	

3. 区分別段階別給水状況（令和4年度(2022年度)）

（件数構成）

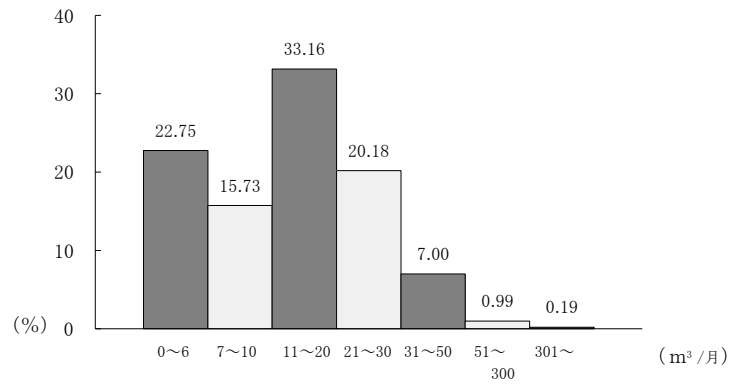

（単位：件・%）

区分・口径	0~6 m³/月		7~10 m³/月		11~20 m³/月		21~30 m³/月	
	件数	構成比	件数	構成比	件数	構成比	件数	構成比
13mm	19,733	36.04	9,059	16.55	15,936	29.11	6,751	12.33
20mm	498,179	22.77	353,571	16.16	739,249	33.79	445,173	20.35
25mm	29,426	18.90	17,076	10.97	45,390	29.15	35,174	22.59
30mm	696	22.66	253	8.24	640	20.83	367	11.95
40mm	1,637	14.64	734	6.56	1,518	13.58	1,137	10.17
50mm	171	4.30	63	1.59	224	5.64	120	3.02
75mm	78	3.05	35	1.37	44	1.72	60	2.35
100mm	0	0.00	0	0.00	14	1.73	8	0.99
150mm	0	0.00	0	0.00	0	0.00	0	0.00
200mm	0	0.00	0	0.00	0	0.00	0	0.00
250mm	0	0.00	0	0.00	0	0.00	0	0.00
公衆浴場	0	0.00	0	0.00	0	0.00	0	0.00
臨時	1,187	47.44	279	11.15	388	15.51	181	7.23
合計	551,107	22.75	381,070	15.73	803,403	33.16	488,971	20.18

区分・口径	31~50 m³/月		51~300 m³/月		301 m³/月～		計
	件数	構成比	件数	構成比	件数	構成比	
13mm	2,915	5.32	358	0.65	0	0.00	54,752
20mm	142,368	6.51	9,274	0.42	156	0.01	2,187,970
25mm	21,846	14.03	6,646	4.27	140	0.09	155,698
30mm	383	12.47	615	20.02	118	3.84	3,072
40mm	1,504	13.45	3,790	33.89	862	7.71	11,182
50mm	318	8.00	1,952	49.12	1,126	28.33	3,974
75mm	86	3.36	993	38.82	1,262	49.34	2,558
100mm	2	0.25	143	17.65	643	79.38	810
150mm	0	0.00	33	20.12	131	79.88	164
200mm	0	0.00	0	0.00	12	100.00	12
250mm	0	0.00	16	33.33	32	66.67	48
公衆浴場	0	0.00	8	21.05	30	78.95	38
臨時	171	6.83	237	9.47	59	2.36	2,502
合計	169,593	7.00	24,065	0.99	4,571	0.19	2,422,780

※集合住宅等の戸数計算が適用される水栓は、口径20mmで件数を計上しています。

(水量構成)

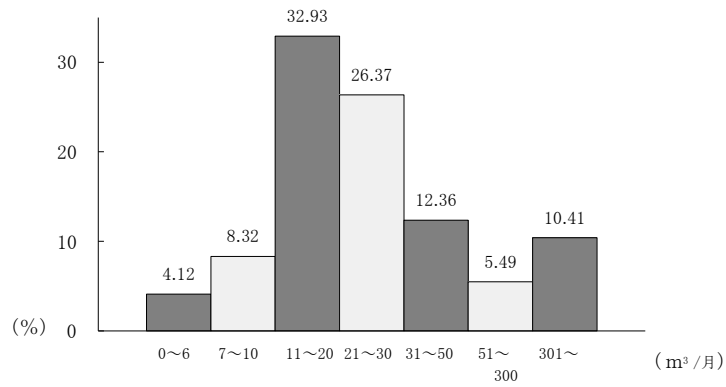

(単位 : m³・%)

段階 区分・口径	0~6 m³/月		7~10 m³/月		11~20 m³/月		21~30 m³/月	
	水量	構成比	水量	構成比	水量	構成比	水量	構成比
13mm	43,185	6.76	73,076	11.43	231,707	36.26	161,537	25.28
20mm	1,520,705	4.93	3,097,315	10.03	12,189,976	39.49	9,459,983	30.65
25mm	72,326	2.28	139,501	4.40	683,919	21.59	860,517	27.16
30mm	1,771	0.98	2,020	1.12	9,415	5.23	8,832	4.90
40mm	3,983	0.36	5,951	0.54	22,461	2.02	28,392	2.56
50mm	466	0.04	518	0.05	3,416	0.31	3,026	0.27
75mm	39	0.00	279	0.02	572	0.05	1,390	0.12
100mm	0	0.00	0	0.00	244	0.03	191	0.02
150mm	0	0.00	0	0.00	0	0.00	0	0.00
200mm	0	0.00	0	0.00	0	0.00	0	0.00
250mm	0	0.00	0	0.00	0	0.00	0	0.00
公衆浴場	0	0.00	0	0.00	0	0.00	0	0.00
臨時	1,814	2.70	1,704	2.54	4,401	6.55	3,407	5.07
合計	1,644,289	4.12	3,320,364	8.32	13,146,111	32.93	10,527,275	26.37

段階 区分・口径	31~50 m³/月		51~300 m³/月		301 m³/月~		計
	水量	構成比	水量	構成比	水量	構成比	
13mm	105,522	16.51	24,043	3.76	0	0.00	639,070
20mm	3,927,811	12.72	572,836	1.86	98,679	0.32	30,867,305
25mm	806,587	25.46	544,892	17.20	60,063	1.90	3,167,805
30mm	15,032	8.35	60,426	33.56	82,575	45.86	180,071
40mm	58,627	5.28	468,088	42.17	522,553	47.07	1,110,055
50mm	12,823	1.15	314,351	28.23	778,833	69.95	1,113,433
75mm	3,336	0.28	151,711	12.74	1,033,517	86.79	1,190,844
100mm	83	0.01	27,236	2.92	904,314	97.02	932,068
150mm	0	0.00	5,239	1.86	275,920	98.14	281,159
200mm	0	0.00	0	0.00	35,516	100.00	35,516
250mm	0	0.00	3,565	1.11	317,683	98.89	321,248
公衆浴場	0	0.00	1,722	9.92	15,634	90.08	17,356
臨時	4,984	7.42	18,779	27.94	32,125	47.80	67,214
合計	4,934,805	12.36	2,192,888	5.49	4,157,412	10.41	39,923,144

※集合住宅等の戸数計算が適用される水栓は、口径20mmで水量を計上しています。

4. 給水業務状況(令和4年度(2022年度))

(1) 加入金収入状況

(単位:件・円(税込))

口径 月別	20 mm		25 mm		30 mm		40 mm		50 mm		75 mm		100 mm		150 mm 以上		口径変更		計	
	件数	金額	件数	金額	件数	金額	件数	金額	件数	金額	件数	金額	件数	金額	件数	金額	件数	金額	件数	金額
4月	21	3,696,000	2	704,000	0	0	0	0	0	0	0	0	0	0	0	0	8	14,289,000	31	18,689,000
5月	14	2,464,000	0	0	0	0	0	0	0	0	0	0	0	0	0	0	5	15,664,000	19	18,128,000
6月	21	3,696,000	1	352,000	0	0	0	0	0	0	0	0	0	0	0	0	11	30,965,000	33	35,013,000
7月	39	6,776,000	0	0	0	0	0	0	0	0	0	0	0	0	0	0	7	90,046,000	46	96,822,000
8月	18	3,168,000	2	704,000	0	0	0	0	0	0	0	0	0	0	0	0	7	4,565,000	27	8,437,000
9月	77	13,552,000	2	704,000	0	0	0	0	0	0	1	4,763,000	0	0	0	0	15	32,032,000	95	51,051,000
10月	30	5,280,000	0	0	0	0	0	0	0	0	0	0	0	0	0	0	11	19,173,000	41	24,453,000
11月	36	6,336,000	1	352,000	0	0	0	1,067,000	0	0	2	9,526,000	0	0	0	0	15	34,925,000	56	61,600,000
12月	40	6,864,000	1	352,000	1	616,000	0	0	0	0	0	0	0	0	0	0	14	34,056,000	56	41,888,000
1月	48	8,448,000	0	0	0	0	0	0	1	1,881,000	0	0	0	0	0	0	6	9,922,000	55	20,251,000
2月	34	5,984,000	1	352,000	0	0	0	0	0	0	0	0	0	0	0	0	2	10,560,000	37	16,896,000
3月	54	9,504,000	1	352,000	0	0	0	3,201,000	0	0	0	0	0	0	0	0	6	7,040,000	64	20,097,000
合計	432	75,768,000	11	3,872,000	1	616,000	4	4,268,000	1	1,881,000	3	14,289,000	1	9,394,000	0	0	107	303,237,000	560	413,325,000

平成30年度(2018年度)	令和元年度(2019年度)		令和2年度(2020年度)		令和3年度(2021年度)		令和4年度(2022年度)		
	件	円	件	円	件	円	件	円	
1,094	490,762,800	935	404,364,600	1,376	575,218,600	1,316	505,175,000	560	413,325,000

(2) 各種手数料収入状況

(単位：件・円(税抜き))

種別 月別	設計審査		しゅん工検査		指定給水装置工事 事業者指定		指定給水装置工事 事業者証交付		指定給水装置工事 事業者更新		計	
	件数	金額	件数	金額	件数	金額	件数	金額	件数	金額	件数	金額
4月	72	1,062,100	72	1,686,600	1	10,000	0	0	0	0	145	2,758,700
5月	83	281,600	83	442,200	4	40,000	3	6,000	0	0	173	769,800
6月	140	942,100	140	1,485,300	4	40,000	0	0	0	0	284	2,467,400
7月	81	794,500	81	1,261,200	4	40,000	0	0	9	54,000	175	2,149,700
8月	117	389,900	117	614,700	2	20,000	0	0	22	132,000	258	1,156,600
9月	105	806,200	105	1,277,100	2	20,000	0	0	10	60,000	222	2,163,300
10月	97	592,900	97	931,200	3	30,000	0	0	11	66,000	208	1,620,100
11月	124	698,000	124	1,100,100	3	30,000	0	0	1	6,000	252	1,834,100
12月	132	726,600	132	1,145,400	6	60,000	0	0	0	0	270	1,932,000
1月	98	330,500	98	519,000	2	20,000	1	2,000	0	0	199	871,500
2月	92	655,000	92	1,040,700	2	20,000	1	2,000	0	0	187	1,717,700
3月	140	683,100	140	1,075,200	0	0	0	0	0	0	280	1,758,300
合計	1,281	7,962,500	1,281	12,578,700	33	330,000	5	10,000	53	318,000	2,653	21,199,200

(3)給水工事施工状況

(単位：件)

工種 月別	給 水 工 事				
	新 設	増 設	改 造	撤 去	計
4 月	16	0	709	4	729
5 月	30	0	159	0	189
6 月	41	0	371	2	414
7 月	43	0	300	1	344
8 月	37	0	261	0	298
9 月	26	0	477	0	503
10 月	20	0	251	4	275
11 月	29	0	300	1	330
12 月	142	0	507	3	652
1 月	18	0	337	0	355
2 月	38	0	559	1	598
3 月	33	0	883	4	920
合 計	473	0	5,114	20	5,607

(単位：件)

工種 年度	新 設	増 設	改 造	撤 去	計
平成30年度 (2018年度)	396	3	5,643	20	6,062
令和元年度 (2019年度)	312	2	5,936	20	6,270
令和2年度 (2020年度)	664	0	8,163	25	8,852
令和3年度 (2021年度)	677	1	5,468	17	6,163
令和4年度 (2022年度)	473	0	5,114	20	5,607

(4) 配給水装置修繕状況

(単位:件)

内容	配・給水管別	管種 附属施設	4月	5月	6月	7月	8月	9月	10月	11月	12月	1月	2月	3月	計		
漏水修繕	配水管	铸铁管	0	2	1	0	2	0	2	1	2	3	5	0	18		
		ビニール管	1	1	0	0	0	0	0	0	0	3	1	1	0	7	
		ポリエチレン管	0	0	0	0	0	1	0	0	1	1	0	0	0	3	
		鋼管	0	0	0	0	0	0	0	0	0	0	0	0	0	0	
		鉛管	0	0	0	0	0	0	0	0	0	0	0	0	0	0	
		止水栓	0	0	0	0	0	0	0	0	0	0	0	0	0	0	
		消火栓	0	0	0	0	0	0	0	0	0	0	0	0	0	0	
		仕切弁	0	0	0	0	0	0	0	0	0	0	0	0	0	0	
		空気弁	0	0	0	1	0	1	0	1	0	0	0	0	0	0	2
		分水栓	0	0	0	0	0	0	0	0	0	0	0	0	0	0	0
	計	1	3	1	1	1	1	3	1	2	2	6	4	6	0	30	
	給水管	铸铁管	0	1	1	0	0	0	0	0	0	0	0	0	0	2	
		ビニール管	13	6	15	10	12	49	22	8	7	5	7	12	16	114	
		ポリエチレン管	9	13	15	20	20	49	22	17	17	12	8	10	17	209	
		鋼管	0	1	0	0	0	1	0	0	0	0	0	0	0	1	3
		鉛管	7	4	4	2	6	6	7	5	1	3	3	3	3	48	
		止水栓	0	2	1	0	1	1	0	2	1	3	3	7	2	22	
		消火栓	0	0	0	0	0	0	0	0	0	0	0	0	0	0	
		仕切弁	0	0	0	0	0	0	0	0	0	0	0	0	0	0	
		空気弁	0	0	0	0	0	0	0	0	0	0	0	0	0	0	
分水栓		1	0	0	0	0	0	0	0	0	0	0	0	0	1		
計	30	28	39	34	69	34	69	33	32	26	23	22	34	40	410		
漏水外維持管理修繕※	41	40	46	35	43	35	43	41	35	32	46	58	32	47	496		
合計	72	71	86	70	115	75	69	75	69	60	75	84	72	87	936		

※水道管の漏水以外の維持管理(止水栓不良に伴う部品取替、消火栓BOXなどの調整等)を示します。

5. 漏水防止対策状況(令和4年度(2022年度))

(1)漏水防止作業年度別内訳表

項目	年度	平成30年度 (2018年度)	令和元年度 (2019年度)	令和2年度 (2020年度)	令和3年度 (2021年度)	令和4年度 (2022年度)
調査地区		全	全	全	全	全
調査延長		656.411 km	659.713 km	659.483 km	659.457 km	659.695 km
調査件数		93,504 件	93,583 件	93,368 件	93,363 件	92,590 件
漏水発見件数		171 件	238 件	173 件	227 件	125 件
漏水修理件数		133 件	233 件	165 件	221 件	134 件
漏水防止 推定水量		17.280 m ³ /h	25.840 m ³ /h	17.170 m ³ /h	26.640 m ³ /h	17.760 m ³ /h

(2)漏水調査状況

調査地域	調査延長 (km)	調査件数 (件)	発見件数 (件)	推定漏水量 (m ³ /h)	漏水発見箇所内訳							
					配水管	仕切弁	消火栓	分水栓	給水管	止水栓	量水器	宅地内
JR以南	86.132	16,101	10	0.800	0	0	0	0	4	0	2	4
片山・岸部	109.955	19,577	22	5.330	0	0	0	0	10	0	0	12
豊津・江坂・南吹田	121.647	18,052	20	1.740	0	0	0	0	4	0	3	13
千里山・佐井寺	116.055	14,576	26	4.420	0	0	0	0	11	0	2	13
山田・千里丘	92.223	13,223	35	3.850	2	0	0	0	8	0	1	24
千里NT・万博	133.683	11,061	12	1.620	2	0	0	0	4	0	0	6
合計	659.695	92,590	125	17.760	4	0	0	0	41	0	8	72

(単位:件)

(3)漏水調査による修理件数及び漏水量分析表

※ 上段は件数(件)、下段は水量(m³/h)

場所別	管路別	計		鋳鉄管	ビニール管	ポリエチレン管	鋼管	鉛管	止水栓	消火栓	仕切弁	空気弁	分水栓	量水器
		件数	水量											
公道下 41件 11.330 m ³ /h	配水管	4	1.260	2	2	0	0	0	0	0	0	0	0	0
		37	10.070	1	12	19	0	5	0	0	0	0	0	0
宅地内 93件 4.860 m ³ /h	給水管	93	4.860	1	38	41	0	5	2	0	0	0	0	6
		4	134	0.100	1.220	3.160	0.000	0.280	0.020	0.000	0.000	0.000	0.000	0.080
合計	修理件数	134		4	52	60	0	10	2	0	0	0	0	6
	漏水防止水量	16.190		0.900	3.310	10.650	0.000	1.230	0.020	0.000	0.000	0.000	0.000	0.080

(4)公道下・宅地内別比率表

内訳	件数(件)	比率(%)	漏水防止水量(m ³ /h)	比率(%)
公道下	41	30.6	11.330	70.0
宅地内	93	69.4	4.860	30.0
合計	134	100.0	16.190	100.0

(5)配・給水管別比率表

内訳	件数(件)	比率(%)	漏水防止水量(m ³ /h)	比率(%)
配水管	4	3.0	1.260	7.8
給水管	130	97.0	14.930	92.2
合計	134	100.0	16.190	100.0

6. 配水量分析状況（令和4年度(2022年度)）

(1) 配水量年度別内訳表

区分	年度		平成30年度(2018年度)		令和元年度(2019年度)		令和2年度(2020年度)		令和3年度(2021年度)		令和4年度(2022年度)	
	水量 (m ³)	構成比 (%)	水量 (m ³)	構成比 (%)	水量 (m ³)	構成比 (%)	水量 (m ³)	構成比 (%)	水量 (m ³)	構成比 (%)	水量 (m ³)	構成比 (%)
総配水量	41,758,437	100.0	41,411,787	100.0	42,137,465	100.0	41,667,297	100.0	41,707,098	100.0	41,707,098	100.0
有効水量(有効率)	40,903,042	98.0	40,644,121	98.1	41,323,973	98.1	41,146,202	98.7	40,774,349	97.8	40,774,349	97.8
有効有収水量(有収率)	40,039,374	95.9	39,819,816	96.2	40,478,596	96.1	40,276,307	96.7	39,923,144	95.7	39,923,144	95.7
有効無収水量	863,668	2.1	824,305	2.0	845,377	2.0	869,895	2.1	851,205	2.0	851,205	2.0
無効無収水量(損失率)	855,395	2.0	767,666	1.9	813,492	1.9	521,095	1.3	932,749	2.2	932,749	2.2

① 有効無収水量内訳

区分	年度		平成30年度(2018年度)		令和元年度(2019年度)		令和2年度(2020年度)		令和3年度(2021年度)		令和4年度(2022年度)	
	水量	構成比 (%)	水量	構成比 (%)	水量	構成比 (%)	水量	構成比 (%)	水量	構成比 (%)	水量	構成比 (%)
新管、濁水による洗管水量	47,064	0.1	10,886	0.0	14,569	0.0	42,237	0.1	26,252	0.1	26,252	0.1
公用水量	790	0.0	767	0.0	798	0.0	1,123	0.0	433	0.0	433	0.0
消火用水量	1,627	0.0	1,465	0.0	1,767	0.0	1,265	0.0	1,193	0.0	1,193	0.0
給水モニター用水量	13,400	0.0	14,789	0.0	18,671	0.0	19,743	0.0	24,863	0.1	24,863	0.1
メーター不感水量	800,787	1.9	796,398	1.9	809,572	1.9	805,527	1.9	798,464	1.9	798,464	1.9
合計	863,668	2.1	824,305	2.0	845,377	2.0	869,895	2.1	851,205	2.0	851,205	2.0

② 無効無収水量内訳

区分	年度		平成30年度(2018年度)		令和元年度(2019年度)		令和2年度(2020年度)		令和3年度(2021年度)		令和4年度(2022年度)	
	水量	構成比 (%)	水量	構成比 (%)	水量	構成比 (%)	水量	構成比 (%)	水量	構成比 (%)	水量	構成比 (%)
減免水量	117,771	0.3	52,344	0.1	75,195	0.2	73,378	0.2	78,228	0.2	78,228	0.2
不明水量	737,624	1.8	715,322	1.7	738,297	1.8	447,717	1.1	854,521	2.0	854,521	2.0
合計	855,395	2.0	767,666	1.9	813,492	1.9	521,095	1.3	932,749	2.2	932,749	2.2

(2)配水量分析表

総配水量 41,707,098 m ³ (100.0 %)	有効水量 40,774,349 m ³ (97.8 %)	有収水量 39,923,144 m ³ (95.7 %)	料金徴収基礎水量 39,923,144 m ³ (95.7 %)
		無収水量 851,205 m ³ (2.0 %)	新管、濁水洗管水量 26,252 m ³ (0.1 %)
		無効無収水量 932,749 m ³ (2.2 %)	公用水量 433 m ³ (0.0 %)
			消火用水量 1,193 m ³ (0.0 %)
			給水モニター用水量 24,863 m ³ (0.1 %)
			メーター不感水量 798,464 m ³ (1.9 %)
			減免水量 78,228 m ³ (0.2 %)
			不明水量 854,521 m ³ (2.0 %)