

# 年金受給者のみなさまへ

# ねんきんせいかつしゃしえんきゅうふきん 年金生活者支援給付金

年金に上乗せして給付金を支給する制度です。

## 3カ所のご記入で、かんたん手続き!

年金生活者を支援する給付金を  
受け取るための大切なお知らせです。

168-8505  
東京都杉並区高井戸西  
3-25-24  
  
年金 幸子 様  
  
12345678901234  
12345



給付金手続関係書類 在中

あなたは「年金生活者」  
を受け取ることができ  
開封して内容をご確認  
請求してください。

日本年金機構  
Japan Pension Service  
〒168-8505  
東京都杉並区高井戸西3丁目25番24号

### 年金生活者支援給付金請求書

年金生活者支援給付金を請求します。

←二次元コードは、事務処理で使用  
するため、汚さないでください。

提出 令和 7年 9月 25日

電話番号

氏名

年金 幸子

03-1234-5678

基礎年金番号

生年月日

郵便  
コード

※ 上記の太枠内を必ずご記入ください。

- 請求書の記入方法等については、同封のリーフレットをご覧ください。
- 氏名・電話番号・提出日欄を記入後、同封の目隠しシールをこの面にお貼りください。

2509 1018

対象のあなたには  
コチラの封筒が届きます!

老齢基礎年金  
を受給されている方

障害基礎年金  
を受給されている方

遺族基礎年金  
を受給されている方

手続はかんたん!

### ① 封筒が届く

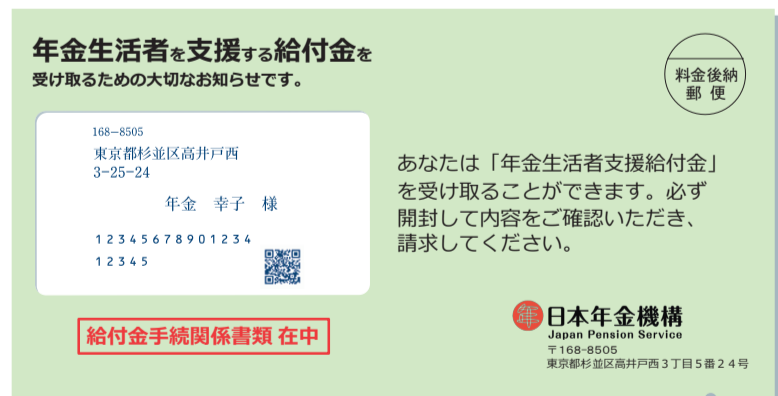

### ② 記入する

中のハガキに  
3カ所  
記入するだけ

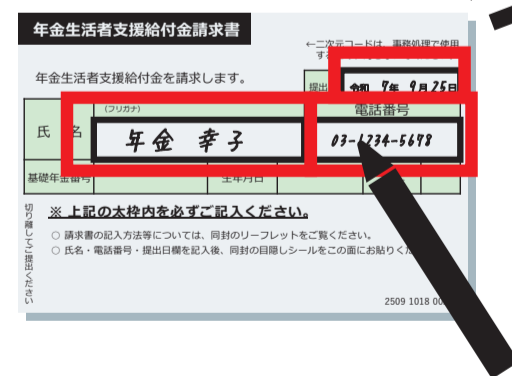

### ③ 投函する

切手を貼ってポストへ投函

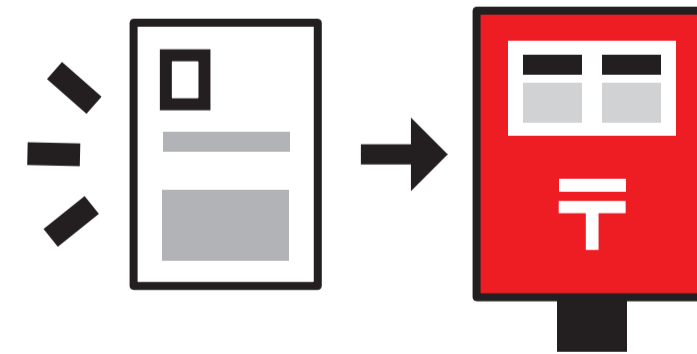

ご請求でお困りになったときには、お電話またはお近くの年金事務所へ。

給付金専用  
ダイヤル

0570-05-4092



050から始まる電話でおかけになる場合は東京03-5539-2216

受付時間

月曜日 午前8:30~午後7:00 | 火~金曜日 午前8:30~午後5:15 | 第2土曜日 午前9:30~午後4:00  
※月曜日が祝日の場合は、翌日以降の開所日初日に午後7:00まで相談をお受けします。  
※祝日(第2土曜日を除く)、12月29日から1月3日はご利用いただけません。

給付金の支給には、  
それぞれ要件があります。  
詳しくは二次元コードより  
特設サイトをご覧ください。



年金生活者支援給付金 検索

「年金生活者支援給付金」をかたる詐欺にご注意ください。  
日本年金機構や厚生労働省から、電話で口座番号をお聞きしたり、手数料などの金銭を求めると、  
個人情報をお聞きすることはありません。「年金生活者支援給付金」をかたる詐欺にご注意ください。

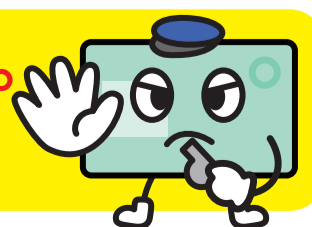

ひと、くらし、みらいのために  
厚生労働省  
Ministry of Health, Labour and Welfare