

環境まちづくり実施報告書

様式3

平成 30 年 10 月 31 日 (2018 年)																												
吹 田 市 長 あ て	住所 大阪市北区角田町3番25号 ※注1 事業所 氏名 JR西日本大阪開発株式会社 代表取締役社長 小谷浩一 ㊞ 電話 (06) 6376 - 0218																											
事業の名称	吹田グリーンプレイスⅡ期開発																											
対象事業区域	吹田市 片山町二丁目410番2 他6筆																											
※注1 設計・代理者	住所 大阪市中央区南久宝寺町四丁目1番2号御堂筋ダイビル3階 株式会社プランテック総合計画事務所 大阪事務所 氏名 上條 大輔 電話 () - (担当者:)																											
※注1 工事施工者	住所 大阪市淀川区西中島三丁目9番15号 大鉄工業株式会社 建築支店 氏名 執行役員支店長 福本 正美 電話 () -																											
事業予定期間	平成 30 年 (2018 年) 2 月 1 日 から 平成 30 年 (2018 年) 9 月 25 日 まで																											
事業の規模	<table border="1" style="width: 100%; border-collapse: collapse;"> <thead> <tr> <th style="width: 30%;"></th> <th style="width: 20%;">計画部分</th> <th style="width: 20%;">既存部分</th> <th style="width: 30%;">合計</th> </tr> </thead> <tbody> <tr> <td>対象事業面積</td> <td style="text-align: center;">4,079.94 m²</td> <td style="text-align: center;">0.00 m²</td> <td style="text-align: center;">4,079.94 m²</td> </tr> <tr> <td>建築面積</td> <td style="text-align: center;">2,287.32 m²</td> <td style="text-align: center;">0.00 m²</td> <td style="text-align: center;">2,287.32 m²</td> </tr> <tr> <td>延べ面積</td> <td style="text-align: center;">3,689.40 m²</td> <td style="text-align: center;">0.00 m²</td> <td style="text-align: center;">3,689.40 m²</td> </tr> <tr> <td>最高の高さ</td> <td style="text-align: center;">9.63 m</td> <td style="text-align: center;">- m</td> <td></td> </tr> <tr> <td rowspan="2" style="text-align: center;">構造・階数</td> <td colspan="3" style="text-align: center;">鉄骨 造・一部 造</td> </tr> <tr> <td colspan="3" style="text-align: center;">地 上 2 階 ・ 地 下 0 階</td> </tr> </tbody> </table>		計画部分	既存部分	合計	対象事業面積	4,079.94 m ²	0.00 m ²	4,079.94 m ²	建築面積	2,287.32 m ²	0.00 m ²	2,287.32 m ²	延べ面積	3,689.40 m ²	0.00 m ²	3,689.40 m ²	最高の高さ	9.63 m	- m		構造・階数	鉄骨 造・一部 造			地 上 2 階 ・ 地 下 0 階		
	計画部分	既存部分	合計																									
対象事業面積	4,079.94 m ²	0.00 m ²	4,079.94 m ²																									
建築面積	2,287.32 m ²	0.00 m ²	2,287.32 m ²																									
延べ面積	3,689.40 m ²	0.00 m ²	3,689.40 m ²																									
最高の高さ	9.63 m	- m																										
構造・階数	鉄骨 造・一部 造																											
	地 上 2 階 ・ 地 下 0 階																											
事業の目的・内容	区分 <input checked="" type="checkbox"/> 新築 <input type="checkbox"/> 増築 <input type="checkbox"/> 改築 <input type="checkbox"/> 新設 <input type="checkbox"/> 増設 <input type="checkbox"/> 土地区画整理事業 <input type="checkbox"/> 市街化再開発事業 <input type="checkbox"/> 宅地造成 <input type="checkbox"/> 開発行為事業(目的:) <input checked="" type="checkbox"/> 建築物の新築又は増改築の事業 (<input type="checkbox"/> 工場・事業場 <input type="checkbox"/> 住宅・共同住宅(戸) <input checked="" type="checkbox"/> 商業施設 <input type="checkbox"/> 事務所 <input type="checkbox"/> 公共的建築物 <input type="checkbox"/> その他(:)) <input type="checkbox"/> 駐車場又は資材置場の新設又は増設の事業 <input type="checkbox"/> その他()																											
環境まちづくりの内容	ガイドライン取組事項チェックリストによる																											
添付書類	・ガイドライン取組事項チェックリスト ・工事関連車輛通行ルート図 ・その他必要と認める図書																											
第 号																												

注1 法人にあつては、その名称、代表者の氏名及び主たる事務所の所在地

環境まちづくりの概要(1)

事業者の環境方針

「基本的な考え方」
JR西日本グループは、グループ一体となって地球環境保護に取り組み、持続的発展が可能な社会の実現に貢献します。

「行動指針」
1. 私たちは、地球環境にやさしい企業グループを目指し、資源の適正かつ有効な活用を図ります。
2. 私たちは、地球環境保護のために、技術開発や創意工夫に努めます。
3. 私たちは、常に地球環境保護を意識して行動します。

当該事業における環境まちづくり方針

- ・周辺環境や地域の景観に配慮し、豊かな街並みの形成に貢献します。
- ・外壁材に木材などの自然素材を用いて、環境に配慮した計画とします。
- ・リサイクル資源の有効活用や省エネ、エコロジーへ配慮した環境にやさしい計画とします。

1. 実施率と主な実施内容

1-1. 工事中

$$\frac{\text{実施率}}{\text{（小数点第2位以下切り捨て）}} = \frac{\text{実施した・一部実施したの項目数}}{\text{該当なしを除いた項目数}}$$

$$\frac{100 \text{ パーセント}}{\text{（小数点第2位以下切り捨て）}} = \frac{48}{48}$$

---:方針, —:実施報告書

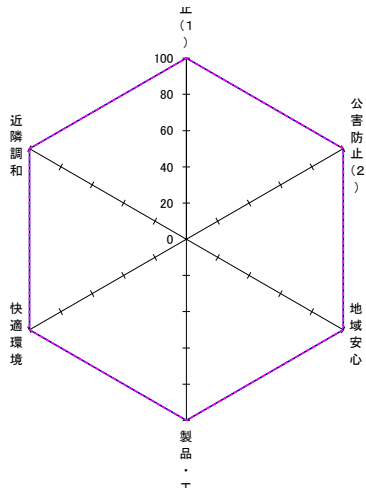

実施報告書	公害防止(1)	公害防止(2)	地域安心	製品・工法	快適環境	近隣調和
	20	13	4	3	5	3
	20	13	4	3	5	3

方針	公害防止(1)	公害防止(2)	地域安心	製品・工法	快適環境	近隣調和
	20	14	5	3	5	3
	20	14	5	3	5	3

主な実施内容

- ・規模に応じた効率的な工事計画を立てて、稼働台数の抑制に配慮しました。
- ・工事関連車両の走行ルートや時間帯は、周辺の状況や住居の立地等を配慮して、出来るだけ集中する時間帯や通学時間をさけるように配慮しました。
- ・近隣自治会などから地域の交通情報の聞き取りを行い、工事現場周辺の交通安全に配慮しました。
- ・仮囲いの設置にあたっては、機能性を確保した上で、景観面にも配慮しました。

環境まちづくりの概要(2)

1-2. 施設・設備等

実施率 87.5 パーセント

(小数点第2位以下切り捨て)

実施した・一部実施したの項目数

28

該当なしを除いた項目数

32

---:方針, —:実施報告書

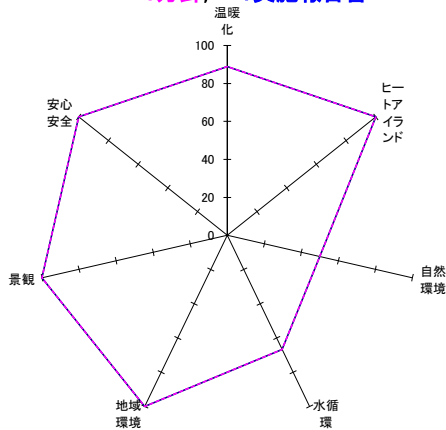

実施報告書	地球温暖化	ヒートアイランド	自然環境	水循環	地域環境	景観	安心安全
	8	1	2	2	7	5	3
	9	1	4	3	7	5	3

方針	地球温暖化	ヒートアイランド	自然環境	水循環	地域環境	景観	安心安全
	8	1	2	2	7	5	3
	9	1	4	3	7	5	3

主な実施内容

(1) 省エネルギー・低炭素なエネルギー技術の導入 **CO2削減量 2.0 t-CO2/年**

導入内容

※(CO2換算が可能な設備に関して記載ください。)

・共用部にLED照明器具(60台)採用し、入居テナントへは照明、空調設備機器の選定において高効率、省エネ機器の採用を働きかけました。

(2) 緑地面積 **緑化率 14.6 %** **条例基準分 13.0 %以上**

実施内容(緑化率に換算されない緑地(駐車場緑化・ベランダ緑化・花壇など)の面積など)

・軒下にも緑化(中庭デッキ下等11m2)を行いました。
・緑化率に換算されないプランターを積極的に設置しました。

(3) 雨水利用 **雨水貯留量 172.3 t** **うち雨水利用量 0.0 t**

利用目的

植栽水やり トイレの流し水 洗車 その他

(4) 上記以外の主な実施内容

・本市の自然条件や風土、歴史の流れの中で培われた地域の個性を尊重し、地域に調和したものとなるよう色彩や形状に配慮しました。
・横断防止柵がない部分には新設、老朽化した部分は更新し、歩行者が安全に通行できる空間の整備をしました。また、建物をセットバックし、歩道状のオープンスペースを設け、快適なプロムナードを創りました。
・防犯対策として防犯カメラ及びセキュリティシステムを導入しました。

環境まちづくりの概要(3)

2. 方針からの変更箇所(変更箇所があれば記入してください。)

項目番号	修正前のチェック内容	<input type="checkbox"/>	修正後のチェック内容
31	実施する	<input type="checkbox"/>	該当なし
42	実施する	<input type="checkbox"/>	該当なし
56	一部実施する	<input type="checkbox"/>	実施した
57	一部実施する	<input type="checkbox"/>	実施した
59	一部実施する	<input type="checkbox"/>	実施した
61	一部実施する	<input type="checkbox"/>	実施した
63	一部実施する	<input type="checkbox"/>	実施した
64	一部実施する	<input type="checkbox"/>	実施した
		<input type="checkbox"/>	
		<input type="checkbox"/>	
		<input type="checkbox"/>	
		<input type="checkbox"/>	
		<input type="checkbox"/>	
		<input type="checkbox"/>	
		<input type="checkbox"/>	
		<input type="checkbox"/>	
		<input type="checkbox"/>	
		<input type="checkbox"/>	
		<input type="checkbox"/>	
		<input type="checkbox"/>	

3. その他(本ガイドライン記載の取組事項以外に実施する環境まちづくりの取組を記載ください。)

特になし

●工事中におけるガイドライン取組事項チェックリスト

本事業を実施するにあたっては、事業による環境への影響を最小限にとどめるため、法律、条例等の規制基準を遵守することはもとより、以下のとおりガイドライン取組事項を実施します。

取組事項	実施の有無	実施内容 (実施、一部実施する場合は、その内容及び方法、実施しない及び該当なしの場合は理由を記入してください。)
大気汚染や騒音などの公害の防止します。		
建設機械		
1 低公害型建設機械の使用	<input checked="" type="checkbox"/> 実施した <input type="checkbox"/> 一部実施した <input type="checkbox"/> 実施しない <input type="checkbox"/> 該当なし	排出ガス対策型、低騒音の建設機械を使用しました。
2 低燃費型建設機械の使用	<input type="checkbox"/> 実施した <input checked="" type="checkbox"/> 一部実施した <input type="checkbox"/> 実施しない <input type="checkbox"/> 該当なし	低燃費型のハイブリッドパワーシャベル等を出来るだけ使用しました。
3 アイドリングの禁止	<input checked="" type="checkbox"/> 実施した <input type="checkbox"/> 一部実施した <input type="checkbox"/> 実施しない <input type="checkbox"/> 該当なし	排出ガス、騒音の低減を図るため、アイドリングをしませんでした。
4 環境に配慮した運転	<input checked="" type="checkbox"/> 実施した <input type="checkbox"/> 一部実施した <input type="checkbox"/> 実施しない <input type="checkbox"/> 該当なし	空ぶかきを抑制するなど、環境に配慮した運転を行いました。
5 稼働台数の抑制	<input checked="" type="checkbox"/> 実施した <input type="checkbox"/> 一部実施した <input type="checkbox"/> 実施しない <input type="checkbox"/> 該当なし	工事規模に応じた効率的な工事計画を立て、稼働台数を抑制しました。
6 工事の平準化	<input checked="" type="checkbox"/> 実施した <input type="checkbox"/> 一部実施した <input type="checkbox"/> 実施しない <input type="checkbox"/> 該当なし	一時的に集中して稼働しないよう、工事の平準化を図りました。
7 機械類の整備点検	<input checked="" type="checkbox"/> 実施した <input type="checkbox"/> 一部実施した <input type="checkbox"/> 実施しない <input type="checkbox"/> 該当なし	機器類は適切に整備点検を行いました。
工事関連車両		
8 低公害車の使用	<input checked="" type="checkbox"/> 実施した <input type="checkbox"/> 一部実施した <input type="checkbox"/> 実施しない <input type="checkbox"/> 該当なし	燃費や排出ガス性能のよい車両を使用しました。
9 大阪府条例に基づく流入車規制の遵守	<input checked="" type="checkbox"/> 実施した <input type="checkbox"/> 一部実施した <input type="checkbox"/> 実施しない <input type="checkbox"/> 該当なし	大阪府条例に基づく流入車規制を、すべての車両で確実に遵守しました。
10 工事関連車両の表示	<input checked="" type="checkbox"/> 実施した <input type="checkbox"/> 一部実施した <input type="checkbox"/> 実施しない <input type="checkbox"/> 該当なし	工事車両であることを車両に表示しました。
11 周辺状況に配慮した走行ルートや時間帯の設定	<input checked="" type="checkbox"/> 実施した <input type="checkbox"/> 一部実施した <input type="checkbox"/> 実施しない <input type="checkbox"/> 該当なし	工事関連車両の走行ルートや時間帯は、周辺の状況や住居の立地等を配慮して、出来るだけ集中する時間帯や通学時間をさけて設定しました。
12 建設資材の搬出入における車両台数の抑制	<input checked="" type="checkbox"/> 実施した <input type="checkbox"/> 一部実施した <input type="checkbox"/> 実施しない <input type="checkbox"/> 該当なし	建設資材の搬出入計画において、適切な車種を選定することで車両台数を抑制しました。
13 工事関連車両台数の抑制	<input checked="" type="checkbox"/> 実施した <input type="checkbox"/> 一部実施した <input type="checkbox"/> 実施しない <input type="checkbox"/> 該当なし	作業従事者の通勤、現場監視などには、徒歩、二輪車、公共交通機関の利用、相乗りなどを奨励し、工事関連の車両台数を抑制しました。
14 土砂の積み降ろし時の配慮	<input checked="" type="checkbox"/> 実施した <input type="checkbox"/> 一部実施した <input type="checkbox"/> 実施しない <input type="checkbox"/> 該当なし	ダンプトラックによる土砂の積み降ろしの際は、騒音や土砂の飛散防止に配慮しました。
15 タイヤ洗浄	<input checked="" type="checkbox"/> 実施した <input type="checkbox"/> 一部実施した <input type="checkbox"/> 実施しない <input type="checkbox"/> 該当なし	周辺への土砂粉じんの飛散を防止するため、現地でタイヤ洗浄を行いました。

取組事項		実施の有無	実施内容 (実施、一部実施する場合は、その内容及び方法、実施しない及び該当なしの場合は理由を記入してください。)
16	ドラム洗浄時の配慮	<input checked="" type="checkbox"/> 実施した <input type="checkbox"/> 一部実施した <input type="checkbox"/> 実施しない <input type="checkbox"/> 該当なし	コンクリートミキサー車のドラム洗浄を行う際には、騒音や水質汚濁に配慮しました。
17	場外待機の禁止	<input checked="" type="checkbox"/> 実施した <input type="checkbox"/> 一部実施した <input type="checkbox"/> 実施しない <input type="checkbox"/> 該当なし	工事関連車両を場外に待機させませんでした。
18	クラクションの使用抑制	<input checked="" type="checkbox"/> 実施した <input type="checkbox"/> 一部実施した <input type="checkbox"/> 実施しない <input type="checkbox"/> 該当なし	クラクションの使用は必要最小限にしました。
19	アイドリングの禁止	<input checked="" type="checkbox"/> 実施した <input type="checkbox"/> 一部実施した <input type="checkbox"/> 実施しない <input type="checkbox"/> 該当なし	自動車排出ガスの低減を図るため、アイドリングをしませんでした。
20	環境に配慮した運転	<input checked="" type="checkbox"/> 実施した <input type="checkbox"/> 一部実施した <input type="checkbox"/> 実施しない <input type="checkbox"/> 該当なし	空ぶかきを抑制するなど、環境に配慮した運転を行いました。
工事方法 騒音・振動等			
21	防音シートなどの設置	<input checked="" type="checkbox"/> 実施した <input type="checkbox"/> 一部実施した <input type="checkbox"/> 実施しない <input type="checkbox"/> 該当なし	遮音性の高い仮囲いや防音シート・防音パネルを設置しました。
22	丁寧な作業	<input checked="" type="checkbox"/> 実施した <input type="checkbox"/> 一部実施した <input type="checkbox"/> 実施しない <input type="checkbox"/> 該当なし	建設資材の落下を防止するなど、丁寧な作業を行いました。
23	騒音や振動の少ない工法の採用	<input checked="" type="checkbox"/> 実施した <input type="checkbox"/> 一部実施した <input type="checkbox"/> 実施しない <input type="checkbox"/> 該当なし	騒音を伴う工事の際は、騒音や振動の少ない工法を採用しました。
24	近隣への作業時間帯の配慮	<input checked="" type="checkbox"/> 実施した <input type="checkbox"/> 一部実施した <input type="checkbox"/> 実施しない <input type="checkbox"/> 該当なし	騒音や振動を伴う作業は、近隣に配慮した時間帯に行いました。
粉じん・アスベスト			
25	解体、掘削作業の配慮	<input checked="" type="checkbox"/> 実施した <input type="checkbox"/> 一部実施した <input type="checkbox"/> 実施しない <input type="checkbox"/> 該当なし	掘削作業などの際には、散水を十分に行いました。
26	飛散防止対策	<input checked="" type="checkbox"/> 実施した <input type="checkbox"/> 一部実施した <input type="checkbox"/> 実施しない <input type="checkbox"/> 該当なし	土砂等の堆積場で、砂じんが飛散するおそれがある場合は、飛散防止対策を実施しました。
27	アスベストの調査など	<input type="checkbox"/> 実施した <input type="checkbox"/> 一部実施した <input type="checkbox"/> 実施しない <input checked="" type="checkbox"/> 該当なし	既存建築物・解体工事がなかったため非該当
28	アスベストの飛散防止措置	<input type="checkbox"/> 実施した <input type="checkbox"/> 一部実施した <input type="checkbox"/> 実施しない <input checked="" type="checkbox"/> 該当なし	既存建築物・解体工事がなかったため非該当
水質汚濁・土壌汚染・地盤沈下			
29	濁水や土砂の流出防止	<input checked="" type="checkbox"/> 実施した <input type="checkbox"/> 一部実施した <input type="checkbox"/> 実施しない <input type="checkbox"/> 該当なし	道路などへの濁水や土砂の流出を防止しました。
30	塗料などの適正管理及び処分	<input checked="" type="checkbox"/> 実施した <input type="checkbox"/> 一部実施した <input type="checkbox"/> 実施しない <input type="checkbox"/> 該当なし	塗料などの揮発を防止し、使用済みの塗料缶や塗装器具の洗浄液は適正に処分しました。
31	土壌汚染物資の拡散防止措置	<input type="checkbox"/> 実施した <input type="checkbox"/> 一部実施した <input type="checkbox"/> 実施しない <input checked="" type="checkbox"/> 該当なし	法令に基づく地歴調査の結果、汚染の恐れはなかったため非該当。

取組事項		実施の有無	実施内容 (実施、一部実施する場合は、その内容及び方法、実施しない及び該当なしの場合は理由を記入してください。)
32	地盤改良時の配慮	<input checked="" type="checkbox"/> 実施した <input type="checkbox"/> 一部実施した <input type="checkbox"/> 実施しない <input type="checkbox"/> 該当なし	セメント及びセメント系改良剤を使用する地盤改良の際は、六価クロム溶出試験を実施し、土壌や地下水を汚染しないよう施工しました。
33	周辺地盤、家屋などに配慮した工法の採用	<input checked="" type="checkbox"/> 実施した <input type="checkbox"/> 一部実施した <input type="checkbox"/> 実施しない <input type="checkbox"/> 該当なし	周辺地盤、家屋などに影響を及ぼさない工法を採用しました。
悪臭・廃棄物			
34	アスファルト溶解時の臭気対策	<input checked="" type="checkbox"/> 実施した <input type="checkbox"/> 一部実施した <input type="checkbox"/> 実施しない <input type="checkbox"/> 該当なし	アスファルトを溶融させる際は、場所の配慮、溶解温度管理など臭気対策を行いました。
35	現地焼却の禁止	<input checked="" type="checkbox"/> 実施した <input type="checkbox"/> 一部実施した <input type="checkbox"/> 実施しない <input type="checkbox"/> 該当なし	現地では廃棄物などの焼却を行いませんでした。
36	解体時の環境汚染対策	<input type="checkbox"/> 実施した <input type="checkbox"/> 一部実施した <input type="checkbox"/> 実施しない <input checked="" type="checkbox"/> 該当なし	既存建築物・解体工事がなかったため非該当
37	仮設トイレ設置時の臭気対策	<input checked="" type="checkbox"/> 実施した <input type="checkbox"/> 一部実施した <input type="checkbox"/> 実施しない <input type="checkbox"/> 該当なし	仮設トイレを設置する場合は、適切なメンテナンス、設置場所の配慮などにより臭気対策を行いました。
地域の安全安心に貢献します。			
38	地域との連携における事故の防止	<input checked="" type="checkbox"/> 実施した <input type="checkbox"/> 一部実施した <input type="checkbox"/> 実施しない <input type="checkbox"/> 該当なし	近隣自治会などから地域の交通情報の聞き取りを行い、十分な人数の警備員を配置し事故防止に努めました。
39	児童などへの交通安全の配慮	<input checked="" type="checkbox"/> 実施した <input type="checkbox"/> 一部実施した <input type="checkbox"/> 実施しない <input type="checkbox"/> 該当なし	児童や生徒が安全に登下校できるよう、工事現場周辺の交通安全に配慮しました。
40	夜間や休日の防犯対策	<input checked="" type="checkbox"/> 実施した <input type="checkbox"/> 一部実施した <input type="checkbox"/> 実施しない <input type="checkbox"/> 該当なし	夜間や休日に工事関係者以外の者が工事現場に立ち入らないよう出入口を施錠するなどの対策を講じました。
41	児童などへの見守り、声かけ	<input checked="" type="checkbox"/> 実施した <input type="checkbox"/> 一部実施した <input type="checkbox"/> 実施しない <input type="checkbox"/> 該当なし	登下校中や放課後の児童や生徒の見守り、声かけなどに取り組みました。
42	地域の防犯活動への参加	<input type="checkbox"/> 実施した <input type="checkbox"/> 一部実施した <input type="checkbox"/> 実施しない <input checked="" type="checkbox"/> 該当なし	地域住民から要請がなかったため非該当。
環境に配慮した製品及び工法を採用します。			
省エネルギー			
43	エネルギー消費の抑制	<input checked="" type="checkbox"/> 実施した <input type="checkbox"/> 一部実施した <input type="checkbox"/> 実施しない <input type="checkbox"/> 該当なし	エネルギー効率のよい機器の導入などにより、工事中に使用する燃料、電気、水道水などの消費を抑制しました。
省資源			
44	残土発生の抑制	<input checked="" type="checkbox"/> 実施した <input type="checkbox"/> 一部実施した <input type="checkbox"/> 実施しない <input type="checkbox"/> 該当なし	建設発生土は現地での埋め戻しに使用するなど、残土の発生を抑制しました。
45	廃棄物の減量	<input checked="" type="checkbox"/> 実施した <input type="checkbox"/> 一部実施した <input type="checkbox"/> 実施しない <input type="checkbox"/> 該当なし	資材の梱包などを最小限にして廃棄物を減量しました。
快適な環境づくりに貢献します。			
景観			
46	仮囲い設置時の配慮	<input checked="" type="checkbox"/> 実施した <input type="checkbox"/> 一部実施した <input type="checkbox"/> 実施しない <input type="checkbox"/> 該当なし	仮囲いの設置にあたっては、機能性を確保した上で、景観面にも配慮しました。

取組事項		実施の有無	実施内容 (実施、一部実施する場合は、その内容及び方法、実施しない及び該当なしの場合は理由を記入してください。)
47	仮設トイレ設置時の配慮	<input checked="" type="checkbox"/> 実施した <input type="checkbox"/> 一部実施した <input type="checkbox"/> 実施しない <input type="checkbox"/> 該当なし	仮設トイレは、近隣住民や通行者に不快感を与えないよう、設置場所などを工夫しました。
周辺の環境美化			
48	周辺道路の清掃	<input checked="" type="checkbox"/> 実施した <input type="checkbox"/> 一部実施した <input type="checkbox"/> 実施しない <input type="checkbox"/> 該当なし	工事現場内外を問わず、ポイ捨てを防止し、周辺道路の清掃を行いました。
49	場内整理	<input checked="" type="checkbox"/> 実施した <input type="checkbox"/> 一部実施した <input type="checkbox"/> 実施しない <input type="checkbox"/> 該当なし	建設資材、廃棄物などの場内整理を行いました。
ヒートアイランド現象の緩和			
50	打ち水	<input type="checkbox"/> 実施した <input checked="" type="checkbox"/> 一部実施した <input type="checkbox"/> 実施しない <input type="checkbox"/> 該当なし	夏期において水道水にて周辺道路などに打ち水を行いました。
地域との調和を図ります。			
工事説明・苦情対応			
51	工事内容の事前説明及び周知	<input checked="" type="checkbox"/> 実施した <input type="checkbox"/> 一部実施した <input type="checkbox"/> 実施しない <input type="checkbox"/> 該当なし	近隣住民に工事実施前に工事概要、作業工程などを十分説明し、また工事実施中も適宜、現況と今後の予定をお知らせし、理解を得るようにしました。
52	苦情対応	<input checked="" type="checkbox"/> 実施した <input type="checkbox"/> 一部実施した <input type="checkbox"/> 実施しない <input type="checkbox"/> 該当なし	工事に関しての苦情窓口を設置し連絡先などを掲示するとともに、苦情が発生した際には真摯に対応しました。
周辺の教育・医療・福祉施設への配慮			
53	工事内容の事前説明及び工事計画の配慮	<input type="checkbox"/> 実施した <input type="checkbox"/> 一部実施した <input type="checkbox"/> 実施しない <input checked="" type="checkbox"/> 該当なし	近隣に施設がないため非該当
54	騒音、振動などの配慮	<input type="checkbox"/> 実施した <input type="checkbox"/> 一部実施した <input type="checkbox"/> 実施しない <input checked="" type="checkbox"/> 該当なし	近隣に施設がないため非該当
周辺の事業者との調整			
55	複合的な環境影響の抑制	<input checked="" type="checkbox"/> 実施した <input type="checkbox"/> 一部実施した <input type="checkbox"/> 実施しない <input type="checkbox"/> 該当なし	工事が重複することによる複合的な騒音、振動、粉じん、工事車両の通行及びその他の環境影響を最小限に抑制するため、周辺地域における大規模な工事の状況を把握し、該当する事業者、工事施行者などと連絡を取り、可能な限り工事計画などを調整するように努めました。

●施設・設備等に係るガイドライン取組事項チェックリスト

本事業を実施するにあたっては、法律、条例等の規制基準を遵守することはもとより、事業による環境への影響を最小限にとどめ、また、新たな環境負荷の発生を事前に防止するとともに、地域の環境レベル向上に貢献するため、以下のとおりガイドライン取組事項を実施します。

取組事項	実施の有無	実施内容 (実施、一部実施する場合は、その内容及び方法、実施しない及び該当なしの場合は理由を記入してください。)
地球温暖化対策を行います。		
56 大阪府建築物の環境配慮制度及び大阪府建築物環境性能表示制度の活用	<input checked="" type="checkbox"/> 実施した <input type="checkbox"/> 一部実施した <input type="checkbox"/> 実施しない <input type="checkbox"/> 該当なし	大阪府建築物の環境配慮制度において高い評価結果を得られるよう努めるとともに、その評価結果を大阪府建築物環境性能表示制度により広告物などに表示しました。CASBEEはB-を取得しました。
57 高効率及び省エネルギー型機器などの採用	<input checked="" type="checkbox"/> 実施した <input type="checkbox"/> 一部実施した <input type="checkbox"/> 実施しない <input type="checkbox"/> 該当なし	共用部にLED照明器具(60台)採用し、入居テナントへは照明、空調設備機器の選定において高効率、省エネ機器の採用を働きかけました。
58 再生可能エネルギーの活用	<input type="checkbox"/> 実施した <input type="checkbox"/> 一部実施した <input checked="" type="checkbox"/> 実施しない <input type="checkbox"/> 該当なし	予算上の問題で実施しませんでした。
59 エネルギー効率の高いシステム及び機器導入の検討	<input checked="" type="checkbox"/> 実施した <input type="checkbox"/> 一部実施した <input type="checkbox"/> 実施しない <input type="checkbox"/> 該当なし	空調設備において入居テナントへ高効率、省エネ機器の採用を働きかけました。
60 冷媒漏えい(使用時排出)の防止	<input checked="" type="checkbox"/> 実施した <input type="checkbox"/> 一部実施した <input type="checkbox"/> 実施しない <input type="checkbox"/> 該当なし	高い地球温暖化係数を有する温室効果ガスを冷媒として使用する装置を有する設備(空調機器、冷凍冷蔵庫など)を設置する際には、設置後に配管などからの冷媒の漏えい(使用時排出)が発生しないよう安全設計に配慮しました。
61 建築物のエネルギー負荷の抑制	<input checked="" type="checkbox"/> 実施した <input type="checkbox"/> 一部実施した <input type="checkbox"/> 実施しない <input type="checkbox"/> 該当なし	排煙設備には自然排煙を採用し通風性へ配慮するとともに、日射を遮る庇(テント)を設けることで建築物のエネルギー負荷軽減をはかりました。また、入居テナントには西陽対策としてロールスクリーンの設置を働きかけました。
62 長寿命な建築物の施工	<input checked="" type="checkbox"/> 実施した <input type="checkbox"/> 一部実施した <input type="checkbox"/> 実施しない <input type="checkbox"/> 該当なし	基本構造の耐久性を高め、長寿命の建築物を施工しました。
63 環境に配慮した製品の採用	<input checked="" type="checkbox"/> 実施した <input type="checkbox"/> 一部実施した <input type="checkbox"/> 実施しない <input type="checkbox"/> 該当なし	南西側の歩道状オープンスペースに吹田市の灰溶融スラグ入りインターロッキングブロック(270㎡)を使用しました。
64 製造に要するエネルギーが少ない建設資材の採用	<input checked="" type="checkbox"/> 実施した <input type="checkbox"/> 一部実施した <input type="checkbox"/> 実施しない <input type="checkbox"/> 該当なし	南西側の歩道状オープンスペースに吹田市の灰溶融スラグ入りインターロッキングブロック(270㎡)を使用しました。
ヒートアイランド対策を行います。		
65 ヒートアイランド対策	<input type="checkbox"/> 実施した <input checked="" type="checkbox"/> 一部実施した <input type="checkbox"/> 実施しない <input type="checkbox"/> 該当なし	高反射防水シートは予算上の問題で採用しませんでした。外壁に木材を使用しました。また、施設を接続するデッキで中庭を覆い、敷地内の日影を削り、風通しがよくなる計画としました。
自然環境を保全し、みどりを確保します。		
66 動植物の生息や生育への配慮	<input type="checkbox"/> 実施した <input checked="" type="checkbox"/> 一部実施した <input type="checkbox"/> 実施しない <input type="checkbox"/> 該当なし	敷地境界線に積極的に緑地帯を配置し、新たに生物の生育空間をつくりました。
67 地域のシンボルツリーの保全	<input type="checkbox"/> 実施した <input type="checkbox"/> 一部実施した <input type="checkbox"/> 実施しない <input checked="" type="checkbox"/> 該当なし	既存敷地に植栽がなかったため非該当
68 既存の植生の保全	<input type="checkbox"/> 実施した <input type="checkbox"/> 一部実施した <input type="checkbox"/> 実施しない <input checked="" type="checkbox"/> 該当なし	既存敷地に植栽がなかったため非該当
69 生物の生息空間の保全	<input type="checkbox"/> 実施した <input type="checkbox"/> 一部実施した <input type="checkbox"/> 実施しない <input checked="" type="checkbox"/> 該当なし	既存敷地に植栽がなかったため非該当
70 駐車場緑化	<input type="checkbox"/> 実施した <input type="checkbox"/> 一部実施した <input checked="" type="checkbox"/> 実施しない <input type="checkbox"/> 該当なし	予算上の問題で実施しませんでした。

取組事項	実施の有無	実施内容 (実施、一部実施する場合は、その内容及び方法、実施しない及び該当なしの場合は理由を記入してください。)
71 屋上緑化など	<input type="checkbox"/> 実施した <input type="checkbox"/> 一部実施した <input checked="" type="checkbox"/> 実施しない <input type="checkbox"/> 該当なし	予算上の問題で実施ませんでした。
72 法面緑化	<input type="checkbox"/> 実施した <input type="checkbox"/> 一部実施した <input type="checkbox"/> 実施しない <input checked="" type="checkbox"/> 該当なし	法面が生じなかったため非該当
73 植栽樹種の選定	<input type="checkbox"/> 実施した <input checked="" type="checkbox"/> 一部実施した <input type="checkbox"/> 実施しない <input type="checkbox"/> 該当なし	植栽樹種は、地域の環境に合わせ、季節が感じられる樹種を選定しました。また、中高木をバランスよく配置しシンボルツリーを施設の顔になる位置に計画しました。

水循環を確保します。

74 水資源の有効利用	<input type="checkbox"/> 実施した <input type="checkbox"/> 一部実施した <input checked="" type="checkbox"/> 実施しない <input type="checkbox"/> 該当なし	事業採算上、雨水利用は行いませんでした。
75 雨水流出を抑制する施設の設置	<input checked="" type="checkbox"/> 実施した <input type="checkbox"/> 一部実施した <input type="checkbox"/> 実施しない <input type="checkbox"/> 該当なし	事業区域の面積に応じて、雨水流出を抑制するために、雨水貯留型施設(172.34t)を1箇所設置しました。
76 雨水浸透への配慮	<input type="checkbox"/> 実施した <input checked="" type="checkbox"/> 一部実施した <input type="checkbox"/> 実施しない <input type="checkbox"/> 該当なし	南西側の歩道状オープンスペースに雨水浸透に配慮し、インターロッキングブロック(270㎡)を採用しました。

地域の生活環境を保全します。

大気・騒音・振動等

77 騒音を発生させる設備設置時の配慮	<input checked="" type="checkbox"/> 実施した <input type="checkbox"/> 一部実施した <input type="checkbox"/> 実施しない <input type="checkbox"/> 該当なし	空調機などの騒音を発生させる設備の設置においては、低騒音型機器の採用、壁などの遮音性の確保、設置場所に配慮するなど、騒音や振動対策を行いました。
78 防音サッシの設置	<input type="checkbox"/> 実施した <input type="checkbox"/> 一部実施した <input type="checkbox"/> 実施しない <input checked="" type="checkbox"/> 該当なし	近隣に幹線道路がないため非該当
79 駐車場の配置計画時の配慮	<input checked="" type="checkbox"/> 実施した <input type="checkbox"/> 一部実施した <input type="checkbox"/> 実施しない <input type="checkbox"/> 該当なし	周辺環境への自動車の排気ガスや騒音を防止するため、駐車場の配置は住居に隣接しない計画としました。
80 近隣への悪臭及び騒音の配慮	<input checked="" type="checkbox"/> 実施した <input type="checkbox"/> 一部実施した <input type="checkbox"/> 実施しない <input type="checkbox"/> 該当なし	近隣への悪臭、騒音などを防止するため、窓、換気扇、排気口、廃棄物置場の位置などに配慮しました。
81 ボイラーなどの機器設置時の排出ガス対策	<input checked="" type="checkbox"/> 実施した <input type="checkbox"/> 一部実施した <input type="checkbox"/> 実施しない <input type="checkbox"/> 該当なし	非常用発電機の設置においては万全の排ガス対策を行いました。
82 屋外照明や広告照明設置時の配慮	<input checked="" type="checkbox"/> 実施した <input type="checkbox"/> 一部実施した <input type="checkbox"/> 実施しない <input type="checkbox"/> 該当なし	屋外照明や広告照明については、近隣住民に対する光の影響を抑制しました。
83 建築資材による光の影響の考慮	<input checked="" type="checkbox"/> 実施した <input type="checkbox"/> 一部実施した <input type="checkbox"/> 実施しない <input type="checkbox"/> 該当なし	建築資材(ガラスなど)による太陽の反射光については、設置の際に光の影響を考慮しました。外壁は反射のない木を使用し、ガラスは太陽光の反射のないものを採用しました。
84 環境に配慮した塗料の使用	<input checked="" type="checkbox"/> 実施した <input type="checkbox"/> 一部実施した <input type="checkbox"/> 実施しない <input type="checkbox"/> 該当なし	塗料は、水性塗料や揮発性有機化合物(VOC)の含有率が低いものを使用しました。(キシラデコール)
85 周辺の教育、福祉や医療施設への配慮	<input type="checkbox"/> 実施した <input type="checkbox"/> 一部実施した <input type="checkbox"/> 実施しない <input checked="" type="checkbox"/> 該当なし	近隣に施設がないため非該当

取組事項	実施の有無	実施内容 (実施、一部実施する場合は、その内容及び方法、実施しない及び該当なしの場合は理由を記入してください。)
中高層建築物(高さ10メートルを超える建築物)		
86	日照障害対策	<input type="checkbox"/> 実施した <input type="checkbox"/> 一部実施した <input type="checkbox"/> 実施しない <input checked="" type="checkbox"/> 該当なし
		高さ10M未満のため非該当
87	電波障害の事前把握及び近隣説明	<input type="checkbox"/> 実施した <input type="checkbox"/> 一部実施した <input type="checkbox"/> 実施しない <input checked="" type="checkbox"/> 該当なし
		高さ10M未満のため非該当
88	電波障害発生時の改善対策	<input type="checkbox"/> 実施した <input type="checkbox"/> 一部実施した <input type="checkbox"/> 実施しない <input checked="" type="checkbox"/> 該当なし
		高さ10M未満のため非該当
89	プライバシーの配慮	<input type="checkbox"/> 実施した <input type="checkbox"/> 一部実施した <input type="checkbox"/> 実施しない <input checked="" type="checkbox"/> 該当なし
		高さ10M未満のため非該当
景観まちづくりに貢献します。		
90	地域への調和	<input checked="" type="checkbox"/> 実施した <input type="checkbox"/> 一部実施した <input type="checkbox"/> 実施しない <input type="checkbox"/> 該当なし
		本市の自然条件や風土、歴史の流れの中で培われた地域の個性を尊重し、地域に調和したものとなるよう色彩や形状に配慮しました。
91	景観まちづくり計画の目標と方針に基づいた計画及び設計	<input checked="" type="checkbox"/> 実施した <input type="checkbox"/> 一部実施した <input type="checkbox"/> 実施しない <input type="checkbox"/> 該当なし
		景観資源の質の向上と地域特性を活かしたまちづくりに資するよう、「景観まちづくり計画」の類型別景観まちづくり計画と地域別景観まちづくり計画の目標と方針に基づき、色彩など配慮した計画と設計を行いました。
92	景観形成に関わるガイドラインや方針に配慮した計画及び設計	<input checked="" type="checkbox"/> 実施した <input type="checkbox"/> 一部実施した <input type="checkbox"/> 実施しない <input type="checkbox"/> 該当なし
		景観形成に関わるガイドラインや方針を有するエリアではガイドラインなどに配慮した計画と設計を行いました。
93	景観形成地区指定の協議	<input type="checkbox"/> 実施した <input type="checkbox"/> 一部実施した <input type="checkbox"/> 実施しない <input checked="" type="checkbox"/> 該当なし
		計画区域が1haを超えないため非該当
94	景観形成基準の遵守	<input checked="" type="checkbox"/> 実施した <input type="checkbox"/> 一部実施した <input type="checkbox"/> 実施しない <input type="checkbox"/> 該当なし
		景観形成基準を遵守し、景観まちづくりを推進しました。
95	屋外広告物の表示などに関する基準の遵守	<input checked="" type="checkbox"/> 実施した <input type="checkbox"/> 一部実施した <input type="checkbox"/> 実施しない <input type="checkbox"/> 該当なし
		屋外広告物の表示等に関する基準を遵守し、景観まちづくりを推進しました。
安心安全のまちづくりに貢献します。		
96	歩行者が安全に通行できる空間整備	<input checked="" type="checkbox"/> 実施した <input type="checkbox"/> 一部実施した <input type="checkbox"/> 実施しない <input type="checkbox"/> 該当なし
		横断防止柵がない部分には新設、老朽化した部分は更新し、歩行者が安全に通行できる空間の整備をしました。また、建物をセットバックし、歩道状のオープンスペースを設け、快適なプロムナードを創りました。
97	災害時、緊急時対応のための安心安全に配慮した整備	<input checked="" type="checkbox"/> 実施した <input type="checkbox"/> 一部実施した <input type="checkbox"/> 実施しない <input type="checkbox"/> 該当なし
		ソーラー式LED灯は予算の都合で実施しませんでした。自家発電装置を設置しました。
98	防犯対策のための安心安全に配慮した整備	<input checked="" type="checkbox"/> 実施した <input type="checkbox"/> 一部実施した <input type="checkbox"/> 実施しない <input type="checkbox"/> 該当なし
		防犯対策として防犯カメラ及びセキュリティシステムを導入しました。



.....➡ 工事車両進入経路を示す

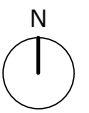

工事車両進入経路図 S=1:1,500