

環境まちづくり方針（案）

様式1

平成 25 年 10 月 1 日 (2013 年)																												
吹田市長 あて	住所 大阪府高槻市宮田町1丁目26-3 株式会社マルヤス 代表取締役 安東 茂 電話 (072) 695 - 2032																											
※注1 事業所	氏名 株式会社マルヤス 代表取締役 安東 茂 電話 (072) 695 - 2032																											
事業の名称	(仮称)マルヤス吹田新芦屋下 新築工事																											
対象事業区域	吹田市 新芦屋下2895-1																											
※注1 設計・代理者	住所 大阪府大阪市中央区高麗橋2-6-10 氏名 株式会社 東畑建築事務所 設計部 岡島博明 電話 (06) 6202 - 0391 (担当者:)																											
※注1 工事施工者	住所 氏名 未定 電話 () -																											
事業予定期間	平成 26 年 (2014 年) 1 月 6 日 から 平成 26 年 (2014 年) 8 月 29 日 まで																											
事業の規模	<table border="1" style="width: 100%; border-collapse: collapse;"> <thead> <tr> <th style="width: 30%;"></th> <th style="width: 20%;">計画部分</th> <th style="width: 20%;">既存部分</th> <th style="width: 30%;">合計</th> </tr> </thead> <tbody> <tr> <td>対象事業面積</td> <td style="text-align: center;">3,906.40 m²</td> <td style="text-align: center;">m²</td> <td style="text-align: center;">3,906.40 m²</td> </tr> <tr> <td>建築面積</td> <td style="text-align: center;">1,961.60 m²</td> <td style="text-align: center;">m²</td> <td style="text-align: center;">1,961.60 m²</td> </tr> <tr> <td>延べ面積</td> <td style="text-align: center;">2,137.70 m²</td> <td style="text-align: center;">m²</td> <td style="text-align: center;">2,137.70 m²</td> </tr> <tr> <td>最高の高さ</td> <td style="text-align: center;">9.97 m</td> <td style="text-align: center;">m</td> <td></td> </tr> <tr> <td rowspan="2">構造・階数</td> <td colspan="3" style="text-align: center;">鉄骨 造・一部 鉄筋コンクリート 造</td> </tr> <tr> <td colspan="3" style="text-align: center;">地上 2 階・地下 - 階</td> </tr> </tbody> </table>		計画部分	既存部分	合計	対象事業面積	3,906.40 m ²	m ²	3,906.40 m ²	建築面積	1,961.60 m ²	m ²	1,961.60 m ²	延べ面積	2,137.70 m ²	m ²	2,137.70 m ²	最高の高さ	9.97 m	m		構造・階数	鉄骨 造・一部 鉄筋コンクリート 造			地上 2 階・地下 - 階		
	計画部分	既存部分	合計																									
対象事業面積	3,906.40 m ²	m ²	3,906.40 m ²																									
建築面積	1,961.60 m ²	m ²	1,961.60 m ²																									
延べ面積	2,137.70 m ²	m ²	2,137.70 m ²																									
最高の高さ	9.97 m	m																										
構造・階数	鉄骨 造・一部 鉄筋コンクリート 造																											
	地上 2 階・地下 - 階																											
事業の目的・内容	<table border="1" style="width: 100%; border-collapse: collapse;"> <tr> <td style="width: 5%;">区分</td> <td style="width: 95%;"> <input checked="" type="checkbox"/> 新築 <input type="checkbox"/> 増築 <input type="checkbox"/> 改築 <input type="checkbox"/> 新設 <input type="checkbox"/> 増設 <input type="checkbox"/> 土地区画整理事業 <input type="checkbox"/> 市街化再開発事業 <input type="checkbox"/> 宅地造成 <input checked="" type="checkbox"/> 開発行為事業(目的: 店舗の新築) <input type="checkbox"/> 建築物の新築又は増改築の事業 <div style="border-left: 1px solid black; border-right: 1px solid black; padding: 5px; margin: 5px 0;"> <input type="checkbox"/> 工場・事業場 <input type="checkbox"/> 住宅・共同住宅(戸) <input checked="" type="checkbox"/> 商業施設 <input type="checkbox"/> 事務所 <input type="checkbox"/> 公共的建築物 <input type="checkbox"/> その他(:) </div> <input checked="" type="checkbox"/> 駐車場又は資材置場の新設又は増設の事業 <input type="checkbox"/> その他() </td> </tr> </table>	区分	<input checked="" type="checkbox"/> 新築 <input type="checkbox"/> 増築 <input type="checkbox"/> 改築 <input type="checkbox"/> 新設 <input type="checkbox"/> 増設 <input type="checkbox"/> 土地区画整理事業 <input type="checkbox"/> 市街化再開発事業 <input type="checkbox"/> 宅地造成 <input checked="" type="checkbox"/> 開発行為事業(目的: 店舗の新築) <input type="checkbox"/> 建築物の新築又は増改築の事業 <div style="border-left: 1px solid black; border-right: 1px solid black; padding: 5px; margin: 5px 0;"> <input type="checkbox"/> 工場・事業場 <input type="checkbox"/> 住宅・共同住宅(戸) <input checked="" type="checkbox"/> 商業施設 <input type="checkbox"/> 事務所 <input type="checkbox"/> 公共的建築物 <input type="checkbox"/> その他(:) </div> <input checked="" type="checkbox"/> 駐車場又は資材置場の新設又は増設の事業 <input type="checkbox"/> その他()																									
区分	<input checked="" type="checkbox"/> 新築 <input type="checkbox"/> 増築 <input type="checkbox"/> 改築 <input type="checkbox"/> 新設 <input type="checkbox"/> 増設 <input type="checkbox"/> 土地区画整理事業 <input type="checkbox"/> 市街化再開発事業 <input type="checkbox"/> 宅地造成 <input checked="" type="checkbox"/> 開発行為事業(目的: 店舗の新築) <input type="checkbox"/> 建築物の新築又は増改築の事業 <div style="border-left: 1px solid black; border-right: 1px solid black; padding: 5px; margin: 5px 0;"> <input type="checkbox"/> 工場・事業場 <input type="checkbox"/> 住宅・共同住宅(戸) <input checked="" type="checkbox"/> 商業施設 <input type="checkbox"/> 事務所 <input type="checkbox"/> 公共的建築物 <input type="checkbox"/> その他(:) </div> <input checked="" type="checkbox"/> 駐車場又は資材置場の新設又は増設の事業 <input type="checkbox"/> その他()																											
環境まちづくりの内容	ガイドライン取組事項チェックリストによる																											
添付書類	・ガイドライン取組事項チェックリスト ・工事関連車両通行ルート図 ・その他必要と認める図書																											
第 号																												

注1 法人にあっては、その名称、代表者の氏名及び主たる事務所の所在地

環境まちづくりの概要(1)

事業者の環境方針 ・地域住民の利便性に配慮したスーパーマーケットの建設を目指します。

当該事業における環境まちづくり方針 ・周辺との調和のとれた景観に配慮したスーパーマーケットとします。

1. 実施率と主な実施内容

1-1. 工事中

実施率 100 パーセント
(小数点第2位以下切り捨て)

実施する・一部実施するの項目数 = 54
該当なしを除いた項目数 54

一:方針(案)

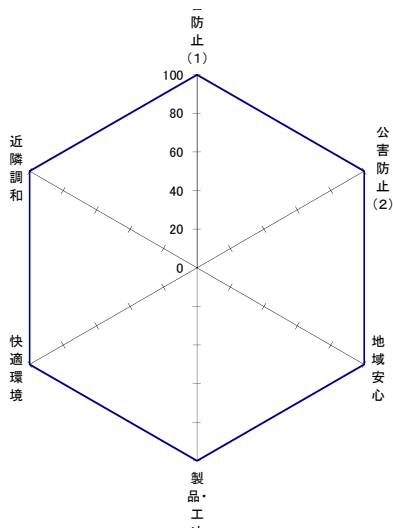

方針案

公害防止(1)	公害防止(2)	地域安心	製品・工法	快適環境	近隣調和
20	16	5	3	5	5
20	16	5	3	5	5

主な実施内容

- ・可能な限り排出ガス対策型、低騒音型や低振動型の建設機械を使用します。
- ・排出ガス、騒音の低減を図るため、アイドリングをしません。
- ・周辺への土砂粉じん飛散を防止するため、現地でタイヤ洗浄を行います。
- ・工事関連車両を場外に待機させません。
- ・クラクションの使用は必要最小限にします。
- ・児童や生徒が安全に登下校できるよう、工事現場周辺の交通安全に配慮します。

環境まちづくりの概要(2)

1-2. 施設・設備等

実施率	90.3	パーセント	実施する・一部実施するの項目数	=	28
(小数点第2位以下切り捨て)			該当なしを除いた項目数	=	31

一:方針(案)

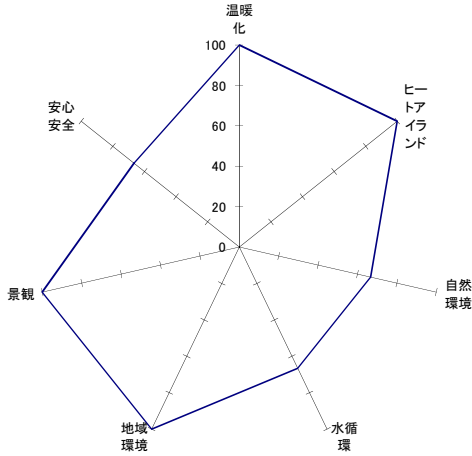

	地球温暖化	ヒートアイランド	自然環境	水循環	地域環境	景観	安心安全
方針案	9	1	2	2	7	5	2
	9	1	3	3	7	5	3

主な実施内容

(1)省エネルギー・低炭素なエネルギー技術の導入 CO2削減量 **2.963** t-CO2/年
 導入内容 ※(CO2換算が可能な設備に関して記載ください。)

グリーン購入法・省エネ基準値をクリアする冷暖房機を採用。
 CO2削減量は、類似規模の他店舗の冷暖房能力にてグリーン購入法APF値基準からの削減量を算出。CO2原単位は0.414kg-CO2/kW

(2)緑地面積 緑化率 **16.0** % 条例基準分 **13.0** %以上

実施内容(緑化率に換算されない緑地(駐車場緑化・ベランダ緑化・花壇など)の面積など)

特になし

(3)雨水利用 雨水貯留量 **165.0** t うち雨水利用量 **0.0** t

利用目的 【 植栽水やリ トイレの流し水 洗車 その他 ()

(4)上記以外の主な実施内容

- ・大阪府建築物の環境配慮制度において高い評価結果を得られるよう努めます。
- ・事業区域の面積に応じて、雨水流出を抑制するために、雨水貯留型施設を設置します。
- ・空調機などの騒音を発生させる設備の設置においては、低騒音型機器の採用、壁などの遮音性の確保、設置場所に配慮するなど、騒音や振動対策を行います。
- ・近隣への悪臭、騒音などを防止するため、窓、換気扇、排気口、廃棄物置場の位置などに配慮します。
- ・屋外照明や広告照明については、近隣住民に対する光の影響に配慮した計画とします。

環境まちづくりの概要(3)

2. その他(本ガイドライン記載の取組事項以外に実施する環境まちづくりの取組を記載ください。)

・牛乳パック・ペットボトル等のリサイクル品の回収等を実施し、環境活動に取り組めます。

● 工事中におけるガイドライン取組事項チェックリスト

本事業を実施するにあたっては、事業による環境への影響を最小限にとどめるため、法律、条例等の規制基準を遵守することはもとより、以下のとおりガイドライン取組事項を実施します。

取組事項	実施の有無	実施内容 (実施、一部実施する場合は、その内容及び方法、実施しない及び該当なしの場合は理由を記入してください。)
大気汚染や騒音などの公害の防止します。		
建設機械		
1 低公害型建設機械の使用	<input type="checkbox"/> 実施する <input checked="" type="checkbox"/> 一部実施する <input type="checkbox"/> 実施しない <input type="checkbox"/> 該当なし	・排出ガス対策型、低騒音型や低振動型の建設機械を使用します。
2 低燃費型建設機械の使用	<input type="checkbox"/> 実施する <input checked="" type="checkbox"/> 一部実施する <input type="checkbox"/> 実施しない <input type="checkbox"/> 該当なし	・低燃費型の建設機械(ハイブリッド式パワーショベルなど)を使用します。
3 アイドリングの禁止	<input checked="" type="checkbox"/> 実施する <input type="checkbox"/> 一部実施する <input type="checkbox"/> 実施しない <input type="checkbox"/> 該当なし	・排出ガス、騒音の低減を図るため、アイドリングをしません。
4 環境に配慮した運転	<input checked="" type="checkbox"/> 実施する <input type="checkbox"/> 一部実施する <input type="checkbox"/> 実施しない <input type="checkbox"/> 該当なし	・空ぶかしを抑制するなど、環境に配慮した運転を行います。
5 稼働台数の抑制	<input checked="" type="checkbox"/> 実施する <input type="checkbox"/> 一部実施する <input type="checkbox"/> 実施しない <input type="checkbox"/> 該当なし	・工事規模に応じた効率的な工事計画を立て、稼働台数を抑制します。
6 工事の平準化	<input type="checkbox"/> 実施する <input checked="" type="checkbox"/> 一部実施する <input type="checkbox"/> 実施しない <input type="checkbox"/> 該当なし	・一時的に集中して稼働しないよう、工事の平準化に努めます。
7 機械類の整備点検	<input checked="" type="checkbox"/> 実施する <input type="checkbox"/> 一部実施する <input type="checkbox"/> 実施しない <input type="checkbox"/> 該当なし	・機械類は適切に整備点検を行います。
工事関連車両		
8 低公害車の使用	<input type="checkbox"/> 実施する <input checked="" type="checkbox"/> 一部実施する <input type="checkbox"/> 実施しない <input type="checkbox"/> 該当なし	・燃費や排出ガス性能のよい車両を使用します。
9 大阪府条例に基づく流入車規制の遵守	<input checked="" type="checkbox"/> 実施する <input type="checkbox"/> 一部実施する <input type="checkbox"/> 実施しない <input type="checkbox"/> 該当なし	・大阪府条例に基づく流入車規制を、全ての車両で確実に遵守します。(大阪府生活環境の保全等に関する条例)
10 工事関連車両の表示	<input type="checkbox"/> 実施する <input checked="" type="checkbox"/> 一部実施する <input type="checkbox"/> 実施しない <input type="checkbox"/> 該当なし	・工事関連車両であることを車両に表示します。
11 周辺状況に配慮した走行ルートや時間帯の設定	<input type="checkbox"/> 実施する <input checked="" type="checkbox"/> 一部実施する <input type="checkbox"/> 実施しない <input type="checkbox"/> 該当なし	・工事関連車両の走行ルートや時間帯は、周辺道路の状況、住居の立地状況などに配慮して、一般交通の集中時間帯や通学時間帯を避けて設定します。
12 建設資材の搬出入における車両台数の抑制	<input type="checkbox"/> 実施する <input checked="" type="checkbox"/> 一部実施する <input type="checkbox"/> 実施しない <input type="checkbox"/> 該当なし	・建設資材の搬出入計画において、適切な車種を選定することで車両台数を抑制します。
13 工事関連車両台数の抑制	<input checked="" type="checkbox"/> 実施する <input type="checkbox"/> 一部実施する <input type="checkbox"/> 実施しない <input type="checkbox"/> 該当なし	・作業従事者の通勤、現場監理などには、徒歩、二輪車、公共交通機関の利用、相乗りなどを奨励し、工事関連の車両台数を抑制します。
14 土砂の積み降ろし時の配慮	<input checked="" type="checkbox"/> 実施する <input type="checkbox"/> 一部実施する <input type="checkbox"/> 実施しない <input type="checkbox"/> 該当なし	・ダンプトラックによる土砂の積み降ろしの際には、騒音、振動や土砂の飛散防止に配慮します。
15 タイヤ洗浄	<input checked="" type="checkbox"/> 実施する <input type="checkbox"/> 一部実施する <input type="checkbox"/> 実施しない <input type="checkbox"/> 該当なし	・周辺への土砂粉じん飛散を防止するため、現地でタイヤ洗浄を行います。

取組事項		実施の有無	実施内容 (実施、一部実施する場合は、その内容及び方法、実施しない及び該当なしの場合は理由を記入してください。)
16	ドラム洗浄時の配慮	<input checked="" type="checkbox"/> 実施する <input type="checkbox"/> 一部実施する <input type="checkbox"/> 実施しない <input type="checkbox"/> 該当なし	・コンクリートミキサー車のドラム洗浄を行う際には、騒音や水質汚濁に配慮します。
17	場外待機の禁止	<input checked="" type="checkbox"/> 実施する <input type="checkbox"/> 一部実施する <input type="checkbox"/> 実施しない <input type="checkbox"/> 該当なし	・工事関連車両を場外に待機させません。
18	クラクションの使用抑制	<input checked="" type="checkbox"/> 実施する <input type="checkbox"/> 一部実施する <input type="checkbox"/> 実施しない <input type="checkbox"/> 該当なし	・クラクションの使用は必要最小限にします。
19	アイドリングの禁止	<input checked="" type="checkbox"/> 実施する <input type="checkbox"/> 一部実施する <input type="checkbox"/> 実施しない <input type="checkbox"/> 該当なし	・自動車排出ガスの低減を図るため、アイドリングをしません。 (大阪府生活環境の保全等に関する条例)
20	環境に配慮した運転	<input checked="" type="checkbox"/> 実施する <input type="checkbox"/> 一部実施する <input type="checkbox"/> 実施しない <input type="checkbox"/> 該当なし	・空ぶかきを抑制するなど、環境に配慮した運転を行います。

工事方法
騒音・振動等

21	防音シートなどの設置	<input checked="" type="checkbox"/> 実施する <input type="checkbox"/> 一部実施する <input type="checkbox"/> 実施しない <input type="checkbox"/> 該当なし	・遮音性の高い仮囲い、防音シート等を設置します。
22	丁寧な作業	<input checked="" type="checkbox"/> 実施する <input type="checkbox"/> 一部実施する <input type="checkbox"/> 実施しない <input type="checkbox"/> 該当なし	・建設資材の落下を防止するなど、丁寧な作業を行います。
23	騒音や振動の少ない工法の採用	<input checked="" type="checkbox"/> 実施する <input type="checkbox"/> 一部実施する <input type="checkbox"/> 実施しない <input type="checkbox"/> 該当なし	・杭の施工などの際には、騒音や振動の少ない工法を採用します。
24	近隣への作業時間帯の配慮	<input checked="" type="checkbox"/> 実施する <input type="checkbox"/> 一部実施する <input type="checkbox"/> 実施しない <input type="checkbox"/> 該当なし	・騒音や振動を伴う作業は、近隣に配慮した時間帯に行います。

粉じん・アスベスト

25	解体、掘削作業の配慮	<input checked="" type="checkbox"/> 実施する <input type="checkbox"/> 一部実施する <input type="checkbox"/> 実施しない <input type="checkbox"/> 該当なし	・解体、掘削作業などの際には、散水を十分に行います。
26	飛散防止対策	<input checked="" type="checkbox"/> 実施する <input type="checkbox"/> 一部実施する <input type="checkbox"/> 実施しない <input type="checkbox"/> 該当なし	・土砂などの堆積場で、砂じんが飛散するおそれがある場合は、飛散防止対策をします。
27	アスベストの調査など	<input checked="" type="checkbox"/> 実施する <input type="checkbox"/> 一部実施する <input type="checkbox"/> 実施しない <input type="checkbox"/> 該当なし	解体工事着手前にアスベスト調査を実施済み。アスベスト「無し」の判定済み。
28	アスベストの飛散防止措置	<input type="checkbox"/> 実施する <input type="checkbox"/> 一部実施する <input type="checkbox"/> 実施しない <input checked="" type="checkbox"/> 該当なし	同上

水質汚濁・土壌汚染・地盤沈下

29	濁水や土砂の流出防止	<input checked="" type="checkbox"/> 実施する <input type="checkbox"/> 一部実施する <input type="checkbox"/> 実施しない <input type="checkbox"/> 該当なし	・道路などへの濁水や土砂の流出を防止します。
30	塗料などの適正管理及び処分	<input checked="" type="checkbox"/> 実施する <input type="checkbox"/> 一部実施する <input type="checkbox"/> 実施しない <input type="checkbox"/> 該当なし	・塗料などの揮発を防止し、使用済みの塗料缶や塗装器具の洗浄液は適正に処分します。
31	土壌汚染物資の拡散防止措置	<input checked="" type="checkbox"/> 実施する <input type="checkbox"/> 一部実施する <input type="checkbox"/> 実施しない <input type="checkbox"/> 該当なし	・土壌調査を実施する際には、関係法令に準拠した地歴調査・土壌汚染状況調査を実施し、汚染が判明した場合には適切な措置方法について協議します。

取組事項		実施の有無	実施内容 (実施、一部実施する場合は、その内容及び方法、実施しない及び該当なしの場合は理由を記入してください。)
32	地盤改良時の配慮	<input checked="" type="checkbox"/> 実施する <input type="checkbox"/> 一部実施する <input type="checkbox"/> 実施しない <input type="checkbox"/> 該当なし	・セメント及びセメント系改良剤を使用する地盤改良の際は、六価クロム溶出試験を実施し、土壌や地下水を汚染しないよう施工します。
33	周辺地盤、家屋などに配慮した工法の採用	<input checked="" type="checkbox"/> 実施する <input type="checkbox"/> 一部実施する <input type="checkbox"/> 実施しない <input type="checkbox"/> 該当なし	・周辺地盤、家屋などに影響を及ぼさない工法を採用します。
悪臭・廃棄物			
34	アスファルト溶解時の臭気対策	<input checked="" type="checkbox"/> 実施する <input type="checkbox"/> 一部実施する <input type="checkbox"/> 実施しない <input type="checkbox"/> 該当なし	・アスファルトを溶融させる際は、場所の配慮、溶解温度管理など臭気対策を行います。
35	現地焼却の禁止解体時の環境汚染対策	<input checked="" type="checkbox"/> 実施する <input type="checkbox"/> 一部実施する <input type="checkbox"/> 実施しない <input type="checkbox"/> 該当なし	・現地では廃棄物などの焼却は行いません。(廃棄物の処理及び清掃に関する法律)
36	解体時の環境汚染対策	<input checked="" type="checkbox"/> 実施する <input type="checkbox"/> 一部実施する <input type="checkbox"/> 実施しない <input type="checkbox"/> 該当なし	・解体を伴う工事の際は、保管されているPCB使用機器、空調機器などに使用されているフロン類などやその他有害廃棄物の状況を工事実施前に調査し、環境汚染とならないよう適正な処理を行います。
37	仮設トイレ設置時の臭気対策地域との連携における事故の防止	<input checked="" type="checkbox"/> 実施する <input type="checkbox"/> 一部実施する <input type="checkbox"/> 実施しない <input type="checkbox"/> 該当なし	・仮設トイレを設置する場合は、適切なメンテナンス、設置場所の配慮などにより臭気対策を行います。
地域の安全安心に貢献します。			
38	地域との連携における事故の防止	<input checked="" type="checkbox"/> 実施する <input type="checkbox"/> 一部実施する <input type="checkbox"/> 実施しない <input type="checkbox"/> 該当なし	・近隣自治会などから地域の交通情報の聴き取りを行い、十分な人数の警備員を配置し事故防止に努めます。
39	児童などへの交通安全の配慮	<input checked="" type="checkbox"/> 実施する <input type="checkbox"/> 一部実施する <input type="checkbox"/> 実施しない <input type="checkbox"/> 該当なし	・児童や生徒が安全に登下校できるよう、工事現場周辺の交通安全に配慮します。
40	夜間や休日の防犯対策	<input checked="" type="checkbox"/> 実施する <input type="checkbox"/> 一部実施する <input type="checkbox"/> 実施しない <input type="checkbox"/> 該当なし	・夜間や休日に工事関係者以外の者が工事現場に立ち入らないよう出入口を施錠するなどの対策を講じます。
41	児童などへの見守り、声かけ	<input checked="" type="checkbox"/> 実施する <input type="checkbox"/> 一部実施する <input type="checkbox"/> 実施しない <input type="checkbox"/> 該当なし	・登下校中や放課後の児童や生徒の見守り、声かけなどに取組みます。
42	地域の防犯活動への参加	<input type="checkbox"/> 実施する <input checked="" type="checkbox"/> 一部実施する <input type="checkbox"/> 実施しない <input type="checkbox"/> 該当なし	・近隣自治会などと連携し、地域の防犯活動に参加するよう努めます。
環境に配慮した製品及び工法を採用します。			
省エネルギー			
43	エネルギー消費の抑制	<input checked="" type="checkbox"/> 実施する <input type="checkbox"/> 一部実施する <input type="checkbox"/> 実施しない <input type="checkbox"/> 該当なし	・エネルギー効率のよい機器の利用などにより、工事に使用する燃料、電気、水道水などの消費を抑制します。
省資源			
44	残土発生の抑制	<input checked="" type="checkbox"/> 実施する <input type="checkbox"/> 一部実施する <input type="checkbox"/> 実施しない <input type="checkbox"/> 該当なし	・建設発生土は現地での埋め戻しに使用するなど、残土の発生を抑制します。
45	廃棄物の減量	<input checked="" type="checkbox"/> 実施する <input type="checkbox"/> 一部実施する <input type="checkbox"/> 実施しない <input type="checkbox"/> 該当なし	・資材の梱包などを最小限にして廃棄物を減量します。
快適な環境づくりに貢献します。			
景観			
46	仮囲い設置時の配慮	<input checked="" type="checkbox"/> 実施する <input type="checkbox"/> 一部実施する <input type="checkbox"/> 実施しない <input type="checkbox"/> 該当なし	・仮囲いの設置にあたっては、機能性を確保した上で、景観面にも配慮します。

取組事項		実施の有無	実施内容 (実施、一部実施する場合は、その内容及び方法、実施しない及び該当なしの場合は理由を記入してください。)
47	仮設トイレ設置時の配慮	<input checked="" type="checkbox"/> 実施する <input type="checkbox"/> 一部実施する <input type="checkbox"/> 実施しない <input type="checkbox"/> 該当なし	・仮設トイレは、近隣住民や通行者に不快感を与えないよう、設置場所などを工夫します。
周辺の環境美化			
48	周辺道路の清掃	<input checked="" type="checkbox"/> 実施する <input type="checkbox"/> 一部実施する <input type="checkbox"/> 実施しない <input type="checkbox"/> 該当なし	・工事現場内外を問わず、ポイ捨てを防止し、周辺道路の清掃を行います。
49	場内整理	<input checked="" type="checkbox"/> 実施する <input type="checkbox"/> 一部実施する <input type="checkbox"/> 実施しない <input type="checkbox"/> 該当なし	・建設資材、廃棄物などの場内整理を行います。
ヒートアイランド現象の緩和			
50	打ち水	<input checked="" type="checkbox"/> 実施する <input type="checkbox"/> 一部実施する <input type="checkbox"/> 実施しない <input type="checkbox"/> 該当なし	・夏期において水道水以外の用水が確保できる場合は、周辺道路などに打ち水を行います。
地域との調和を図ります。			
工事説明・苦情対応			
51	工事内容の事前説明及び周知	<input checked="" type="checkbox"/> 実施する <input type="checkbox"/> 一部実施する <input type="checkbox"/> 実施しない <input type="checkbox"/> 該当なし	・近隣住民に工事実施前に工事概要、作業工程などを十分説明し、また工事実施も適宜、現況と今後の予定をお知らせし、理解を得るようにします。
52	苦情対応	<input checked="" type="checkbox"/> 実施する <input type="checkbox"/> 一部実施する <input type="checkbox"/> 実施しない <input type="checkbox"/> 該当なし	・工事に関する苦情窓口を設置し連絡先などを掲示するとともに、苦情が発生した際には真摯に対応します。
周辺の教育・医療・福祉施設への配慮			
53	工事内容の事前説明及び工事計画の配慮	<input checked="" type="checkbox"/> 実施する <input type="checkbox"/> 一部実施する <input type="checkbox"/> 実施しない <input type="checkbox"/> 該当なし	・工事実施前に工事概要、作業工程などを十分説明するとともに、施設での行事や利用状況に配慮した工事計画にします。
54	騒音、振動などの配慮	<input checked="" type="checkbox"/> 実施する <input type="checkbox"/> 一部実施する <input type="checkbox"/> 実施しない <input type="checkbox"/> 該当なし	・騒音、振動、通風、採光などに特段の配慮をします。
周辺の事業者との調整			
55	複合的な環境影響の抑制	<input checked="" type="checkbox"/> 実施する <input type="checkbox"/> 一部実施する <input type="checkbox"/> 実施しない <input type="checkbox"/> 該当なし	・工事が重複することによる複合的な騒音、振動、粉じん、工事車両の通行及びその他の環境影響を最小限に抑制するため、周辺地域における大規模な工事の状況を把握し、該当する事業者、工事施行者などと連絡を取り、可能な限り工事計画などを調整するように努めます。

●施設・設備等に係るガイドライン取組事項チェックリスト

本事業を実施するにあたっては、法律、条例等の規制基準を遵守することはもとより、事業による環境への影響を最小限にとどめ、また、新たな環境負荷の発生を事前に防止するとともに、地域の環境レベル向上に貢献するため、以下のとおりガイドライン取組事項を実施します。

取組事項	実施の有無	実施内容 (実施、一部実施する場合は、その内容及び方法、実施しない及び該当なしの場合は理由を記入してください。)
地球温暖化対策を行います。		
56 大阪府建築物の環境配慮制度及び大阪府建築物環境性能表示制度の活用	<input checked="" type="checkbox"/> 実施する <input type="checkbox"/> 一部実施する <input type="checkbox"/> 実施しない <input type="checkbox"/> 該当なし	・大阪府建築物の環境配慮制度において高い評価結果を得られるよう努めます。
57 高効率及び省エネルギー型機器などの採用	<input type="checkbox"/> 実施する <input checked="" type="checkbox"/> 一部実施する <input type="checkbox"/> 実施しない <input type="checkbox"/> 該当なし	・高COP冷暖房機・LED照明器具の採用を予定しています。
58 再生可能エネルギーの活用	<input checked="" type="checkbox"/> 実施する <input type="checkbox"/> 一部実施する <input type="checkbox"/> 実施しない <input type="checkbox"/> 該当なし	・太陽光、太陽熱、風力などの再生可能エネルギーを活用します。
59 エネルギー効率の高いシステム及び機器導入の検討	<input checked="" type="checkbox"/> 実施する <input type="checkbox"/> 一部実施する <input type="checkbox"/> 実施しない <input type="checkbox"/> 該当なし	・高COP冷暖房機の採用を予定しています。
60 冷媒漏えい(使用時排出)の防止	<input checked="" type="checkbox"/> 実施する <input type="checkbox"/> 一部実施する <input type="checkbox"/> 実施しない <input type="checkbox"/> 該当なし	・高い地球温暖化係数を有する温室効果ガスを冷媒として使用する装置を有する設備(空調機器、冷蔵冷凍庫など)を設置する際には、設置後に配管などからの冷媒の漏えい(使用時排出)が発生しないよう安全設計に配慮します。
61 建築物のエネルギー負荷の抑制	<input checked="" type="checkbox"/> 実施する <input type="checkbox"/> 一部実施する <input type="checkbox"/> 実施しない <input type="checkbox"/> 該当なし	・採光や通風性の考慮や断熱性能を向上させることで、建築物のエネルギー負荷を抑制します。
62 長寿命な建築物の施工	<input checked="" type="checkbox"/> 実施する <input type="checkbox"/> 一部実施する <input type="checkbox"/> 実施しない <input type="checkbox"/> 該当なし	・基本構造の耐久性を高め、長寿命の建築物を施工します。
63 環境に配慮した製品の採用	<input checked="" type="checkbox"/> 実施する <input type="checkbox"/> 一部実施する <input type="checkbox"/> 実施しない <input type="checkbox"/> 該当なし	・リサイクル製品などの資源循環や環境保全に配慮した製品を積極的に採用します。
64 製造に要するエネルギーが少ない建設資材の採用	<input type="checkbox"/> 実施する <input checked="" type="checkbox"/> 一部実施する <input type="checkbox"/> 実施しない <input type="checkbox"/> 該当なし	・製造に要するエネルギーが少ない建設資材などを積極的に採用します。
ヒートアイランド対策を行います。		
65 ヒートアイランド対策	<input type="checkbox"/> 実施する <input checked="" type="checkbox"/> 一部実施する <input type="checkbox"/> 実施しない <input type="checkbox"/> 該当なし	壁面緑化等によりヒートアイランドの防止に努めます。
自然環境を保全し、みどりを確保します。		
66 動植物の生息や生育への配慮	<input type="checkbox"/> 実施する <input type="checkbox"/> 一部実施する <input type="checkbox"/> 実施しない <input checked="" type="checkbox"/> 該当なし	市街化された地域であるため非該当。
67 地域のシンボルツリーの保全	<input type="checkbox"/> 実施する <input type="checkbox"/> 一部実施する <input type="checkbox"/> 実施しない <input checked="" type="checkbox"/> 該当なし	敷地内に既存樹木無し。
68 既存の植生の保全	<input type="checkbox"/> 実施する <input type="checkbox"/> 一部実施する <input type="checkbox"/> 実施しない <input checked="" type="checkbox"/> 該当なし	同上。
69 生物の生息空間の保全	<input type="checkbox"/> 実施する <input type="checkbox"/> 一部実施する <input type="checkbox"/> 実施しない <input checked="" type="checkbox"/> 該当なし	隣接地に緑地無し。

取組事項	実施の有無	実施内容 (実施、一部実施する場合は、その内容及び方法、実施しない及び該当なしの場合は理由を記入してください。)
70 駐車場緑化	<input type="checkbox"/> 実施する <input type="checkbox"/> 一部実施する <input checked="" type="checkbox"/> 実施しない <input type="checkbox"/> 該当なし	商業施設のため、駐車場の使用頻度が高くグラスパーキングに適さない。
71 屋上緑化など	<input checked="" type="checkbox"/> 実施する <input type="checkbox"/> 一部実施する <input type="checkbox"/> 実施しない <input type="checkbox"/> 該当なし	・壁面緑化などを行います。 (吹田市開発事業の手続等に関する条例)
72 法面緑化	<input type="checkbox"/> 実施する <input type="checkbox"/> 一部実施する <input type="checkbox"/> 実施しない <input checked="" type="checkbox"/> 該当なし	法面がない。
73 植栽樹種の選定	<input checked="" type="checkbox"/> 実施する <input type="checkbox"/> 一部実施する <input type="checkbox"/> 実施しない <input type="checkbox"/> 該当なし	・植栽樹種は、地域の環境に合わせた樹種を選定します。
水循環を確保します。		
74 水資源の有効利用	<input type="checkbox"/> 実施する <input type="checkbox"/> 一部実施する <input checked="" type="checkbox"/> 実施しない <input type="checkbox"/> 該当なし	衛生面を優先して雨水利用を行わない。
75 雨水流出を抑制する施設の設置	<input checked="" type="checkbox"/> 実施する <input type="checkbox"/> 一部実施する <input type="checkbox"/> 実施しない <input type="checkbox"/> 該当なし	・事業区域の面積に応じて、雨水流出を抑制するために、雨水貯留型施設又は雨水浸透施設等を設置します。(吹田市開発事業の手続等に関する条例)
76 雨水浸透への配慮	<input checked="" type="checkbox"/> 実施する <input type="checkbox"/> 一部実施する <input type="checkbox"/> 実施しない <input type="checkbox"/> 該当なし	・オープンスペース、駐車場などについては雨水浸透に配慮し、浸透性のある舗装などの採用を検討します。
地域の生活環境を保全します。		
大気・騒音・振動等		
77 騒音を発生させる設備設置時の配慮	<input checked="" type="checkbox"/> 実施する <input type="checkbox"/> 一部実施する <input type="checkbox"/> 実施しない <input type="checkbox"/> 該当なし	・空調機などの騒音を発生させる設備の設置においては、低騒音型機器の採用、壁などの遮音性の確保、設置場所に配慮するなど、騒音や振動対策を行います。
78 防音サッシの設置	<input type="checkbox"/> 実施する <input type="checkbox"/> 一部実施する <input type="checkbox"/> 実施しない <input checked="" type="checkbox"/> 該当なし	・商業施設のため特別な防音性能を必要としない。
79 駐車場の配置計画時の配慮	<input type="checkbox"/> 実施する <input checked="" type="checkbox"/> 一部実施する <input type="checkbox"/> 実施しない <input type="checkbox"/> 該当なし	・スロープの配置は、北側の道路側とすることで、隣接住居側を避けた配置としている。 ・隣接する住宅側に駐車場を配置しているが、防音壁及びライト公害防止対策を行う。
80 近隣への悪臭及び騒音の配慮	<input checked="" type="checkbox"/> 実施する <input type="checkbox"/> 一部実施する <input type="checkbox"/> 実施しない <input type="checkbox"/> 該当なし	・近隣への悪臭、騒音などを防止するため、窓、換気扇、排気口の位置などに配慮します。
81 ボイラーなどの機器設置時の排出ガス対策	<input checked="" type="checkbox"/> 実施する <input type="checkbox"/> 一部実施する <input type="checkbox"/> 実施しない <input type="checkbox"/> 該当なし	・ボイラー、タービン、エンジンなどの機器を設置する場合は、万全の排出ガス対策を行います。
82 屋外照明や広告照明設置時の配慮	<input checked="" type="checkbox"/> 実施する <input type="checkbox"/> 一部実施する <input type="checkbox"/> 実施しない <input type="checkbox"/> 該当なし	・屋外照明や広告照明については、近隣住民に対する光の影響に配慮した計画とします。
83 建築資材による光の影響の考慮	<input checked="" type="checkbox"/> 実施する <input type="checkbox"/> 一部実施する <input type="checkbox"/> 実施しない <input type="checkbox"/> 該当なし	・建築資材(ガラス、太陽光パネルなど)による太陽の反射光については、設置の際に光の影響を考慮します。
84 環境に配慮した塗料の使用	<input checked="" type="checkbox"/> 実施する <input type="checkbox"/> 一部実施する <input type="checkbox"/> 実施しない <input type="checkbox"/> 該当なし	・塗料は、水性塗料や揮発性有機化合物(VOC)の含有率が低いものを使用します。
85 周辺の教育、福祉や医療施設への配慮	<input type="checkbox"/> 実施する <input type="checkbox"/> 一部実施する <input type="checkbox"/> 実施しない <input checked="" type="checkbox"/> 該当なし	周辺に教育・福祉・医療施設が無い。

取組事項	実施の有無	実施内容 (実施、一部実施する場合は、その内容及び方法、実施しない及び該当なしの場合は理由を記入してください。)
中高層建築物(高さ10メートルを超える建築物)		
86 日照障害対策	<input type="checkbox"/> 実施する <input type="checkbox"/> 一部実施する <input type="checkbox"/> 実施しない <input checked="" type="checkbox"/> 該当なし	計画建物は、高さ10m未満である。
87 電波障害の事前把握及び近隣説明	<input type="checkbox"/> 実施する <input type="checkbox"/> 一部実施する <input type="checkbox"/> 実施しない <input checked="" type="checkbox"/> 該当なし	同上。
88 電波障害発生時の改善対策	<input type="checkbox"/> 実施する <input type="checkbox"/> 一部実施する <input type="checkbox"/> 実施しない <input checked="" type="checkbox"/> 該当なし	同上。
89 プライバシーの配慮	<input type="checkbox"/> 実施する <input type="checkbox"/> 一部実施する <input type="checkbox"/> 実施しない <input checked="" type="checkbox"/> 該当なし	同上。
景観まちづくりに貢献します。		
90 地域への調和	<input checked="" type="checkbox"/> 実施する <input type="checkbox"/> 一部実施する <input type="checkbox"/> 実施しない <input type="checkbox"/> 該当なし	・本市の自然条件や風土、歴史の流れの中で培われた地域の個性を尊重し、地域に調和したものとなるよう配慮します。
91 景観まちづくり計画の目標と方針に基づいた計画及び設計	<input checked="" type="checkbox"/> 実施する <input type="checkbox"/> 一部実施する <input type="checkbox"/> 実施しない <input type="checkbox"/> 該当なし	・景観資源の質の向上と地域特性を活かしたまちづくりに資するよう、「景観まちづくり計画」の類型別景観まちづくり計画と地域別景観まちづくり計画の目標と方針に基づいた計画と設計を行います。
92 景観形成に関わるガイドラインや方針に配慮した計画及び設計	<input checked="" type="checkbox"/> 実施する <input type="checkbox"/> 一部実施する <input type="checkbox"/> 実施しない <input type="checkbox"/> 該当なし	・景観形成に関わるガイドラインや方針を有するエリアではガイドラインなどに配慮した計画と設計を行います。
93 景観形成地区指定の協議	<input type="checkbox"/> 実施する <input type="checkbox"/> 一部実施する <input type="checkbox"/> 実施しない <input checked="" type="checkbox"/> 該当なし	・建設敷地が1haを超えない。
94 景観形成基準の遵守	<input checked="" type="checkbox"/> 実施する <input type="checkbox"/> 一部実施する <input type="checkbox"/> 実施しない <input type="checkbox"/> 該当なし	・景観形成基準を遵守し、景観まちづくりを推進します。
95 屋外広告物の表示などに関する基準の遵守	<input checked="" type="checkbox"/> 実施する <input type="checkbox"/> 一部実施する <input type="checkbox"/> 実施しない <input type="checkbox"/> 該当なし	・屋外広告物の表示等に関する基準を遵守し、景観まちづくりを推進します。
安心安全のまちづくりに貢献します。		
96 歩行者が安全に通行できる空間整備	<input checked="" type="checkbox"/> 実施する <input type="checkbox"/> 一部実施する <input type="checkbox"/> 実施しない <input type="checkbox"/> 該当なし	敷地前面には歩道が整備済みである。敷地内には、歩行者の安全に配慮して歩車分離の動線計画及び、駐車場内の歩行者通路表示等を行います。
97 災害時、緊急時対応のための安心安全に配慮した整備	<input type="checkbox"/> 実施する <input type="checkbox"/> 一部実施する <input checked="" type="checkbox"/> 実施しない <input type="checkbox"/> 該当なし	法令で規定された設備は設けるが、自主設置として規定以上の設備は設けない。
98 防犯対策のための安心安全に配慮した整備	<input checked="" type="checkbox"/> 実施する <input type="checkbox"/> 一部実施する <input type="checkbox"/> 実施しない <input type="checkbox"/> 該当なし	・防犯対策などに対応できる設備機器を積極的に導入し、安心安全に配慮した適切な整備を行います。

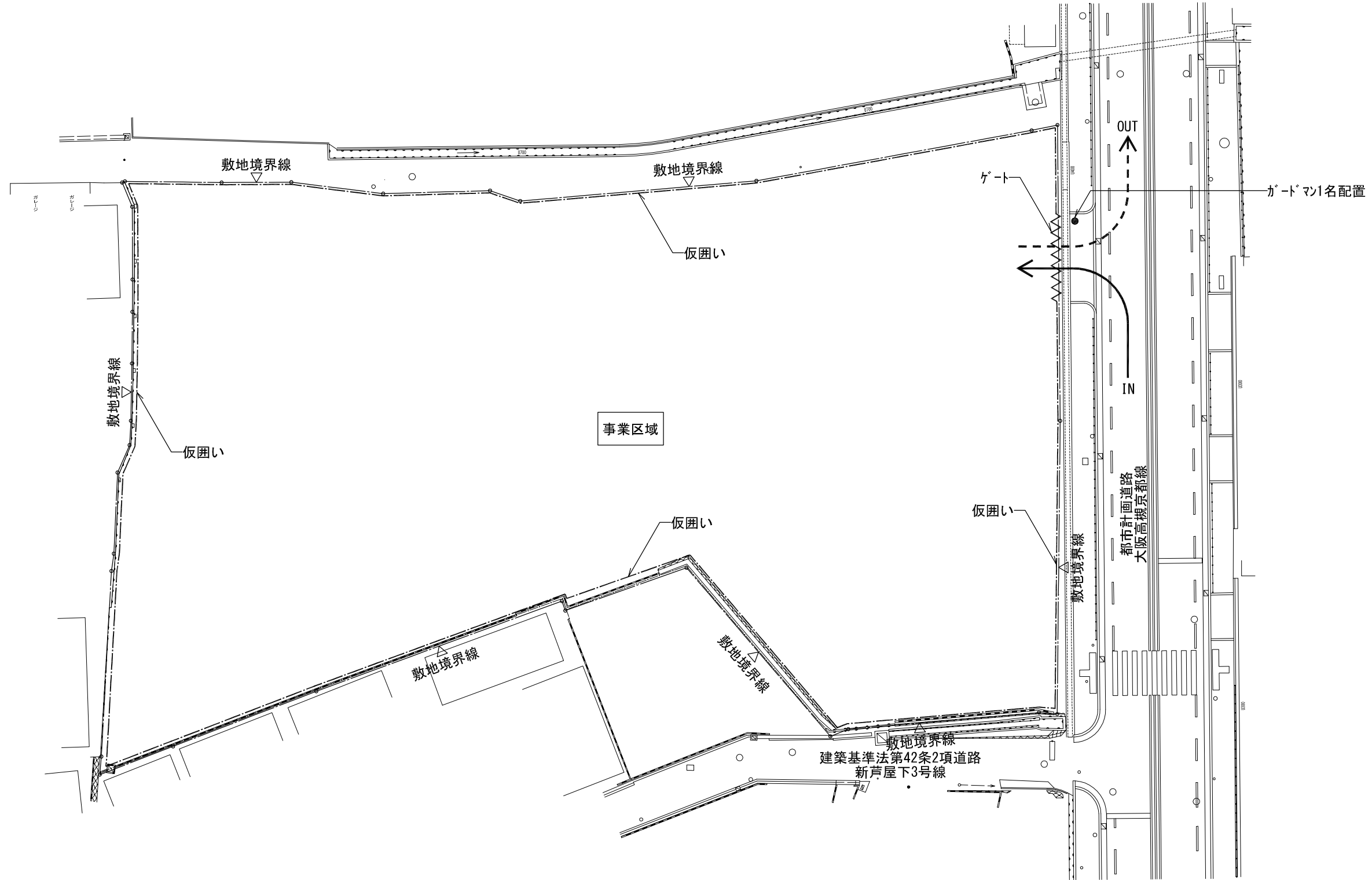

株式会社東畑建築事務所 TOHATA ARCHITECTS & ENGINEERS, INC.	設計番号	作成日	工事名称	図面番号 工事関連車両通行ルート図 縮尺 1/400 (A3)
	一級建築士 No. 173954 岡島 博明	担当 一級建築士 No. 構造設計一級建築士 No.	(仮称) マルヤス吹田新芦屋下店 新築工事 図面名称	