

# 環境まちづくり方針（案）

様式1

吹田市長 あて	平成 25 年 5 月 28 日 ( 2013 年)			
※注1 事業所 住所 大阪市中央区北浜3丁目7番12号 氏名 東京建物株式会社 関西支店長 城崎 好浩 電話 ( 06 ) 6202 - 111	住所 東京都中央区京橋3丁目13番1号 氏名 大成有楽不動産株式会社 執行役員マンション開発本部長 金野 達郎 電話 ( 03 ) 3567 - 9411			
事業の名称	(仮称)吹田市千里丘下プロジェクト			
対象事業区域	吹田市 千里丘下99番他			
※注1 設計・代理者	住所 大阪市西区西本町一丁目4番1号 氏名 株式会社IAO竹田設計 大阪第二事務所 樋口 洋一 電話 ( 06 ) 6532 - 8762 (担当者: )			
※注1 工事施工者	住所 氏名 未定 電話 ( ) -			
事業予定期間	平成 25 年 ( 2013 年) 1 月 16 日 から 平成 27 年 ( 2015 年) 9 月 末日 まで			
事業の規模	計画部分	既存部分	合計	
	対象事業面積	14,736.73 m <sup>2</sup>	0.00 m <sup>2</sup>	14,736.73 m <sup>2</sup>
	建築面積	6,000.00 m <sup>2</sup>	0.00 m <sup>2</sup>	6,000.00 m <sup>2</sup>
	延べ面積	29,000.00 m <sup>2</sup>	0.00 m <sup>2</sup>	29,000.00 m <sup>2</sup>
	最高の高さ	24.50 m	m	
	構造・階数	鉄筋コンクリート 造・一部 造 地上 8 階・地下 2 階		
事業の目的・内容	区分	<input checked="" type="checkbox"/> 新築 <input type="checkbox"/> 増築 <input type="checkbox"/> 改築 <input type="checkbox"/> 新設 <input type="checkbox"/> 増設		
		<input type="checkbox"/> 土地区画整理事業 <input type="checkbox"/> 市街化再開発事業 <input type="checkbox"/> 宅地造成 <input checked="" type="checkbox"/> 開発行為事業(目的: 共同住宅 ) <input checked="" type="checkbox"/> 建築物の新築又は増改築の事業		
		{		
		<input type="checkbox"/> 工場・事業場 <input checked="" type="checkbox"/> 住宅・共同住宅( 266 戸) <input type="checkbox"/> 商業施設 <input type="checkbox"/> 事務所 <input type="checkbox"/> 公共的建築物 <input type="checkbox"/> その他( : )		
	<input type="checkbox"/> 駐車場又は資材置場の新設又は増設の事業	受 付          第 号		
	<input type="checkbox"/> その他( )			
環境まちづくりの内容	ガイドライン取組事項チェックリストによる			
添付書類	・ガイドライン取組事項チェックリスト ・工事関連車両通行ルート図 ・その他必要と認める図書			

注1 法人にあっては、その名称、代表者の氏名及び主たる事務所の所在地

# 環境まちづくりの概要(1)

<b>事業者の環境方針</b>	省エネルギーに配慮した設備の導入、良好な景観の創出、提供公園を利用し歩行者の利便性の向上について取り組みます。
-----------------	---

<b>当該事業における環境まちづくり方針</b>	現在では企画検討中であり、具体的な内容は決定しておりません。
--------------------------	--------------------------------

## 1. 実施率と主な実施内容

### 1-1. 工事中

$$\frac{\text{実施率} \quad 100 \quad \text{パーセント}}{\text{(小数点第2位以下切り捨て)}} = \frac{\text{実施する・一部実施するの項目数} \quad 54}{\text{該当なしを除いた項目数} \quad 54}$$

#### 一:方針(案)

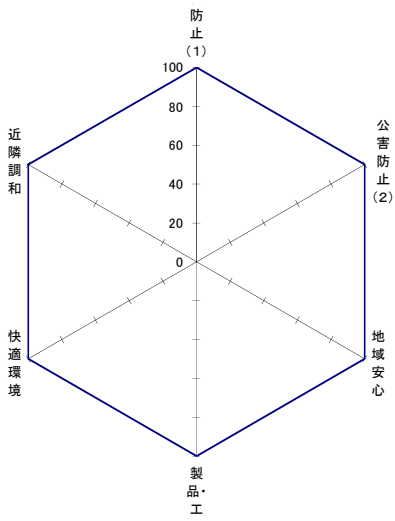

方針案

公害防止(1)	公害防止(2)	地域安心	製品・工法	快適環境	近隣調和
20	16	5	3	5	5
20	16	5	3	5	5

#### 主な実施内容

- ・ 建設機械類は定期的に整備点検を行います。
- ・ 土砂の積み下ろしの際には、騒音、振動や土砂の飛散防止に配慮致します。
- ・ 建設資材の落下防止対策を講じます。
- ・ 解体、掘削作業などの際には、散水を行うように努めます。
- ・ 塗料などの揮発を防止し、使用済みの塗料缶等は適正な管理を行います。
- ・ 現地での廃棄物などの焼却は行いません。
- ・ 工事現場周辺の交通安全に配慮致します。
- ・ 工事現場の内外を問わず、ポイ捨てを防止し、工事現場周辺の美化に努めます。

## 環境まちづくりの概要(2)

### 1-2. 施設・設備等

実施率	82.8	パーセント	実施する・一部実施するの項目数	=	29
	(小数点第2位以下切り捨て)		該当なしを除いた項目数		35

#### 一:方針(案)

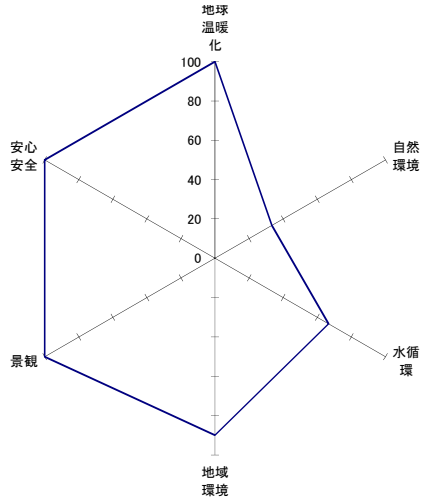

方針案	地球温暖化	自然環境	水循環	地域環境	景観	安心安全
	8	2	2	9	5	3
	8	6	3	10	5	3

#### 主な実施内容

- (1) 省エネルギー・低炭素なエネルギー技術の導入 CO2削減量  t-CO2/年  
 導入内容 ※(CO2換算が可能な設備に関して記載ください。)

現在は企画検討中であり、具体的な内容は決定していません。

- (2) 緑地面積 緑化率  約 25 % 条例基準分  25.0 %以上

実施内容(緑化率に換算されない緑地(駐車場緑化・ベランダ緑化・花壇など)の面積など)

現在は企画検討中であり、具体的な内容は決定していません。

- (3) 雨水利用 雨水貯留量  約 620 t うち雨水利用量  0.0 t

利用目的  植栽水やり  トイレの流し水  洗車  その他

- (4) 上記以外の主な実施内容

・ 塗料は、水性塗料や揮発性有機化合物 (VOC) の含有率が低いものを使用致しません。

## 環境まちづくりの概要(3)

### 2. その他(本ガイドライン記載の取組事項以外に実施する環境まちづくりの取組を記載ください。)

現在は企画検討中であり、具体的な内容は決定していません。

●工事中におけるガイドライン取組事項チェックリスト

本事業を実施するにあたっては、事業による環境への影響を最小限にとどめるため、法律、条例等の規制基準を遵守することはもとより、以下のとおりガイドライン取組事項を実施します。

取組事項	実施の有無	実施内容 (実施、一部実施する場合は、その内容及び方法、実施しない及び該当なしの場合は理由を記入してください。)
大気汚染や騒音などの公害の防止します。		
建設機械		
1 排出ガス対策型、低騒音型や低振動型の建設機械を使用します。	<input type="checkbox"/> 実施する <input checked="" type="checkbox"/> 一部実施する <input type="checkbox"/> 実施しない <input type="checkbox"/> 該当なし	左記による使用を検討致します。
2 低燃費型の建設機械(ハイブリッド式パワーショベルなど)を使用します。	<input type="checkbox"/> 実施する <input checked="" type="checkbox"/> 一部実施する <input type="checkbox"/> 実施しない <input type="checkbox"/> 該当なし	左記による使用を検討致します。
3 排出ガスの低減を図るため、アイドリングをしません。	<input type="checkbox"/> 実施する <input checked="" type="checkbox"/> 一部実施する <input type="checkbox"/> 実施しない <input type="checkbox"/> 該当なし	unnecessaryアイドリングを行わないように努めます。
4 空ぶかしを抑制するなど、環境に配慮した運転を行います。	<input type="checkbox"/> 実施する <input checked="" type="checkbox"/> 一部実施する <input type="checkbox"/> 実施しない <input type="checkbox"/> 該当なし	unnecessary空ぶかしを行わないように努めます。
5 工事規模に応じた効率的な工事計画を立て、稼働台数を抑制します。	<input type="checkbox"/> 実施する <input checked="" type="checkbox"/> 一部実施する <input type="checkbox"/> 実施しない <input type="checkbox"/> 該当なし	施工計画時に検討し、左記の抑制に努めます。
6 一時的に集中して稼働しないよう、工事の平準化を図ります。	<input type="checkbox"/> 実施する <input checked="" type="checkbox"/> 一部実施する <input type="checkbox"/> 実施しない <input type="checkbox"/> 該当なし	工事の平準化を検討致します。
7 機械類は適切に整備点検を行います。	<input checked="" type="checkbox"/> 実施する <input type="checkbox"/> 一部実施する <input type="checkbox"/> 実施しない <input type="checkbox"/> 該当なし	定期的に整備点検を行います。
工事関連車両		
8 燃費や排出ガス性能のよい車両を使用します。	<input type="checkbox"/> 実施する <input checked="" type="checkbox"/> 一部実施する <input type="checkbox"/> 実施しない <input type="checkbox"/> 該当なし	左記による使用を検討致します。
9 大阪府条例に基づく流入車規制を、全ての車両で確実に遵守します。	<input checked="" type="checkbox"/> 実施する <input type="checkbox"/> 一部実施する <input type="checkbox"/> 実施しない <input type="checkbox"/> 該当なし	大阪府条例を厳守致します。
10 工事関連車両であることを車両に表示します。	<input type="checkbox"/> 実施する <input checked="" type="checkbox"/> 一部実施する <input type="checkbox"/> 実施しない <input type="checkbox"/> 該当なし	主要な工事関係車輛については実施致します。
11 工事関連車両の走行ルートや時間帯は、周辺道路の状況、住居の立地状況などに配慮して、一般交通の集中時間帯や通学時間帯を避けて設定します。	<input type="checkbox"/> 実施する <input checked="" type="checkbox"/> 一部実施する <input type="checkbox"/> 実施しない <input type="checkbox"/> 該当なし	可能な限り左記の内容に配慮した走行ルートや時間帯を設定するように努めます。
12 建設資材の搬出入計画において、適切な車種を選定することで車両台数を抑制します。	<input type="checkbox"/> 実施する <input checked="" type="checkbox"/> 一部実施する <input type="checkbox"/> 実施しない <input type="checkbox"/> 該当なし	可能な限り左記による抑制に努めます。
13 作業従事者の通勤、現場監理などには、徒歩、二輪車、公共交通機関の利用、相乗りなどを奨励し、工事関連の車両台数を抑制します。	<input type="checkbox"/> 実施する <input checked="" type="checkbox"/> 一部実施する <input type="checkbox"/> 実施しない <input type="checkbox"/> 該当なし	可能な限り左記による抑制に努めます。
14 ダンプトラックによる土砂の積み降ろしの際には、騒音、振動や土砂の飛散防止に配慮します。	<input checked="" type="checkbox"/> 実施する <input type="checkbox"/> 一部実施する <input type="checkbox"/> 実施しない <input type="checkbox"/> 該当なし	左記による配慮を行います。
15 周辺への土砂粉じん飛散を防止するため、現地でタイヤ洗浄を行います。	<input type="checkbox"/> 実施する <input checked="" type="checkbox"/> 一部実施する <input type="checkbox"/> 実施しない <input type="checkbox"/> 該当なし	実施を検討致します。

取組事項	実施の有無	実施内容 (実施、一部実施する場合は、その内容及び方法、実施しない及び該当なしの場合は理由を記入してください。)
16 コンクリートミキサー車のドラム洗浄を行う際には、騒音や水質汚濁に配慮します。	<input type="checkbox"/> 実施する <input checked="" type="checkbox"/> 一部実施する <input type="checkbox"/> 実施しない <input type="checkbox"/> 該当なし	実施を検討致します。
17 工事関連車両を場外に待機させません。	<input type="checkbox"/> 実施する <input checked="" type="checkbox"/> 一部実施する <input type="checkbox"/> 実施しない <input type="checkbox"/> 該当なし	施工計画時に検討し、実施するように努めます。
18 クラクションの使用は必要最小限にします。	<input type="checkbox"/> 実施する <input checked="" type="checkbox"/> 一部実施する <input type="checkbox"/> 実施しない <input type="checkbox"/> 該当なし	不必要なクラクションの使用を行わないように努めます。
19 自動車排出ガスの低減を図るため、アイドリングをしません。	<input type="checkbox"/> 実施する <input checked="" type="checkbox"/> 一部実施する <input type="checkbox"/> 実施しない <input type="checkbox"/> 該当なし	不必要なアイドリングを行わないように努めます。
20 空ぶかしを抑制するなど、環境に配慮した運転を行います。	<input type="checkbox"/> 実施する <input checked="" type="checkbox"/> 一部実施する <input type="checkbox"/> 実施しない <input type="checkbox"/> 該当なし	不必要な空ぶかしを行わないように努めます。

工事方法

騒音・振動等

21 遮音性の高い仮囲いや防音シート・防音パネルを設置します。	<input type="checkbox"/> 実施する <input checked="" type="checkbox"/> 一部実施する <input type="checkbox"/> 実施しない <input type="checkbox"/> 該当なし	施工計画時に検討し、実施するように努めます。
22 建設資材の落下を防止するなど、丁寧な作業を行います。	<input checked="" type="checkbox"/> 実施する <input type="checkbox"/> 一部実施する <input type="checkbox"/> 実施しない <input type="checkbox"/> 該当なし	落下防止対策を行います。
23 杭の施工などの際には、騒音や振動の少ない工法を採用します。	<input type="checkbox"/> 実施する <input checked="" type="checkbox"/> 一部実施する <input type="checkbox"/> 実施しない <input type="checkbox"/> 該当なし	左記による採用を検討致します。
24 騒音や振動を伴う作業は、近隣に配慮した時間帯に行います。	<input type="checkbox"/> 実施する <input checked="" type="checkbox"/> 一部実施する <input type="checkbox"/> 実施しない <input type="checkbox"/> 該当なし	可能な限り左記による配慮を行います。

粉じん・アスベスト

25 解体、掘削作業などの際には、散水を十分にを行います。	<input checked="" type="checkbox"/> 実施する <input type="checkbox"/> 一部実施する <input type="checkbox"/> 実施しない <input type="checkbox"/> 該当なし	左記による対応を行います。
26 土砂などの堆積場で、砂じんが飛散するおそれがある場合は、飛散防止対策をします。	<input type="checkbox"/> 実施する <input checked="" type="checkbox"/> 一部実施する <input type="checkbox"/> 実施しない <input type="checkbox"/> 該当なし	可能な限り左記による対策を行うように努めます。
27 建築物などの解体の際には、アスベストの使用の有無を調査するとともに、調査結果を近隣住民の見やすい位置に掲出し、市長にも報告します。	<input checked="" type="checkbox"/> 実施する <input type="checkbox"/> 一部実施する <input type="checkbox"/> 実施しない <input type="checkbox"/> 該当なし	左記による調査を行い、近隣住民へ報告致しました。
28 アスベストを含有する建築物などの解体の際には、確実な飛散防止措置を行います。	<input type="checkbox"/> 実施する <input checked="" type="checkbox"/> 一部実施する <input type="checkbox"/> 実施しない <input type="checkbox"/> 該当なし	可能な限り左記による対策を行うように努めます。

水質汚濁・土壌汚染・地盤沈下

29 道路などへの濁水や土砂の流出を防止します。	<input type="checkbox"/> 実施する <input checked="" type="checkbox"/> 一部実施する <input type="checkbox"/> 実施しない <input type="checkbox"/> 該当なし	可能な限り左記による防止を行うように努めます。
30 塗料などの揮発を防止し、使用済みの塗料缶や塗装器具の洗浄液は適正に処分します。	<input checked="" type="checkbox"/> 実施する <input type="checkbox"/> 一部実施する <input type="checkbox"/> 実施しない <input type="checkbox"/> 該当なし	適正な管理を行い、左記による対応を行います。
31 土壌汚染の状況を調査し、汚染物質の拡散防止措置を行います。	<input type="checkbox"/> 実施する <input type="checkbox"/> 一部実施する <input type="checkbox"/> 実施しない <input checked="" type="checkbox"/> 該当なし	左記による調査を行い、汚染物質は存在しておりません。

取組事項	実施の有無	実施内容 (実施、一部実施する場合は、その内容及び方法、実施しない及び該当なしの場合は理由を記入してください。)
32 地盤改良の際は、土壌や地下水を汚染しない工法を採用します。	<input type="checkbox"/> 実施する <input checked="" type="checkbox"/> 一部実施する <input type="checkbox"/> 実施しない <input type="checkbox"/> 該当なし	施工計画時に検討し、適正な工法を採用致します。
33 周辺地盤、家屋などに影響を及ぼさない工法を採用します。	<input checked="" type="checkbox"/> 実施する <input type="checkbox"/> 一部実施する <input type="checkbox"/> 実施しない <input type="checkbox"/> 該当なし	施工計画時に検討し、適正な工法を採用致します。
悪臭・廃棄物		
34 アスファルトを溶融させる際は、場所の配慮、溶解温度管理など臭気対策を行います。	<input type="checkbox"/> 実施する <input checked="" type="checkbox"/> 一部実施する <input type="checkbox"/> 実施しない <input type="checkbox"/> 該当なし	施工計画時に検討し、適正な管理を行うように努めます。
35 現地では廃棄物などの焼却は行いません。	<input checked="" type="checkbox"/> 実施する <input type="checkbox"/> 一部実施する <input type="checkbox"/> 実施しない <input type="checkbox"/> 該当なし	左記の通り実施致します。
36 解体を伴う工事の際は、保管されているPCB使用機器、空調機器などに使用されているフロン類などやその有害廃棄物の状況を工事実施前に調査し、環境汚染とならないよう適正な処理を行います。	<input checked="" type="checkbox"/> 実施する <input type="checkbox"/> 一部実施する <input type="checkbox"/> 実施しない <input type="checkbox"/> 該当なし	左記の通り適正な処理を行います。
37 仮設トイレを設置する場合は、適切なメンテナンス、設置場所の配慮などにより臭気対策を行います。	<input type="checkbox"/> 実施する <input checked="" type="checkbox"/> 一部実施する <input type="checkbox"/> 実施しない <input type="checkbox"/> 該当なし	施工計画時に検討し、適正な対応を行います。
地域の安全安心に貢献します。		
38 近隣自治会などから地域の交通情報の聴き取りを行い、十分な人数の警備員を配置し事故防止に努めます。	<input type="checkbox"/> 実施する <input checked="" type="checkbox"/> 一部実施する <input type="checkbox"/> 実施しない <input type="checkbox"/> 該当なし	警備員を配置し、事故防止に努めます。
39 児童や生徒が安全に登下校できるよう、工事現場周辺の交通安全に配慮します。	<input checked="" type="checkbox"/> 実施する <input type="checkbox"/> 一部実施する <input type="checkbox"/> 実施しない <input type="checkbox"/> 該当なし	工事現場周辺の交通安全の配慮に努めます。
40 夜間や休日に工事関係者以外の者が工事現場に立ち入らないよう出入口を施錠するなどの対策を講じます。	<input checked="" type="checkbox"/> 実施する <input type="checkbox"/> 一部実施する <input type="checkbox"/> 実施しない <input type="checkbox"/> 該当なし	左記による対策を講じます。
41 登下校中や放課後の児童や生徒の見守り、声かけなどに取組みます。	<input type="checkbox"/> 実施する <input checked="" type="checkbox"/> 一部実施する <input type="checkbox"/> 実施しない <input type="checkbox"/> 該当なし	可能な限り左記による取り組みを行います。
42 近隣自治会などと連携し、地域の防犯活動に参加します。	<input type="checkbox"/> 実施する <input checked="" type="checkbox"/> 一部実施する <input type="checkbox"/> 実施しない <input type="checkbox"/> 該当なし	左記による活動等を検討致します。
環境に配慮した製品及び工法を採用します。		
省エネルギー		
43 エネルギー効率のよい機器の導入などにより、工事中に使用する燃料、電気、水道水などの消費を抑制します。	<input type="checkbox"/> 実施する <input checked="" type="checkbox"/> 一部実施する <input type="checkbox"/> 実施しない <input type="checkbox"/> 該当なし	左記による使用を検討致します。
省資源		
44 建設発生土は現地での埋め戻しに使用するなど、残土の発生を抑制します。	<input type="checkbox"/> 実施する <input checked="" type="checkbox"/> 一部実施する <input type="checkbox"/> 実施しない <input type="checkbox"/> 該当なし	可能な限り左記による抑制に努めます。
45 資材の梱包などを最小限にして廃棄物を減量します。	<input type="checkbox"/> 実施する <input checked="" type="checkbox"/> 一部実施する <input type="checkbox"/> 実施しない <input type="checkbox"/> 該当なし	可能な限り左記による減量に努めます。
快適な環境づくりに貢献します。		
景観		
46 仮囲いの設置にあたっては、機能性を確保した上で、景観面にも配慮します。	<input type="checkbox"/> 実施する <input checked="" type="checkbox"/> 一部実施する <input type="checkbox"/> 実施しない <input type="checkbox"/> 該当なし	施工計画時に検討し、配慮致します。

取組事項	実施の有無	実施内容 (実施、一部実施する場合は、その内容及び方法、実施しない及び該当なしの場合は理由を記入してください。)
47 仮設トイレは、近隣住民や通行者に不快感を与えないよう、設置場所などを工夫します。	<input type="checkbox"/> 実施する <input checked="" type="checkbox"/> 一部実施する <input type="checkbox"/> 実施しない <input type="checkbox"/> 該当なし	施工計画時に検討し、適正な対応を行います。
周辺の環境美化		
48 工事現場内外を問わず、ポイ捨てを防止し、周辺道路の清掃を行います。	<input checked="" type="checkbox"/> 実施する <input type="checkbox"/> 一部実施する <input type="checkbox"/> 実施しない <input type="checkbox"/> 該当なし	工事現場周辺の美化に努めます。
49 建設資材、廃棄物などの場内整理を行います。	<input checked="" type="checkbox"/> 実施する <input type="checkbox"/> 一部実施する <input type="checkbox"/> 実施しない <input type="checkbox"/> 該当なし	左記等の整理整頓に努めます。
ヒートアイランド現象の緩和		
50 夏期において水道水以外の用水が確保できる場合は、周辺道路などに打ち水を行います。	<input type="checkbox"/> 実施する <input checked="" type="checkbox"/> 一部実施する <input type="checkbox"/> 実施しない <input type="checkbox"/> 該当なし	用水が確保できれば、打ち水を行うように努めます。
地域との調和を図ります。		
工事説明・苦情対応		
51 近隣住民に工事実施前に工事概要、作業工程などを十分説明し、また工事実施も適宜、現況と今後の予定をお知らせし、理解を得るようにします。	<input type="checkbox"/> 実施する <input checked="" type="checkbox"/> 一部実施する <input type="checkbox"/> 実施しない <input type="checkbox"/> 該当なし	工事説明を行うように努めます。
52 工事に関する苦情窓口を設置し連絡先などを掲示するとともに、苦情が発生した際には真摯に対応します。	<input type="checkbox"/> 実施する <input checked="" type="checkbox"/> 一部実施する <input type="checkbox"/> 実施しない <input type="checkbox"/> 該当なし	左記による対応を行うように努めます。
周辺の教育・医療・福祉施設への配慮		
53 工事実施前に工事概要、作業工程などを十分説明するとともに、施設での行事や利用状況に配慮した工事計画にします。	<input type="checkbox"/> 実施する <input checked="" type="checkbox"/> 一部実施する <input type="checkbox"/> 実施しない <input type="checkbox"/> 該当なし	施工計画時に検討し、可能な限り配慮致します。
54 騒音、振動、通風、採光などに特段の配慮をします。	<input type="checkbox"/> 実施する <input checked="" type="checkbox"/> 一部実施する <input type="checkbox"/> 実施しない <input type="checkbox"/> 該当なし	施工計画時に検討し、可能な限り配慮致します。
周辺の事業者との調整		
55 工事が重複することによる複合的な騒音、振動、粉じん、工事車両の通行及びその他の環境影響を最小限に抑制するため、周辺地域における大規模な工事の状況を把握し、該当する事業者、工事施行者などと連絡を取り、可能な限り工事計画などを調整するように努めます。	<input type="checkbox"/> 実施する <input checked="" type="checkbox"/> 一部実施する <input type="checkbox"/> 実施しない <input type="checkbox"/> 該当なし	左記の対応を検討致します。



●施設・設備等に係るガイドライン取組事項チェックリスト

本事業を実施するにあたっては、法律、条例等の規制基準を遵守することはもとより、事業による環境への影響を最小限にとどめ、また、新たな環境負荷の発生を事前に防止するとともに、地域の環境レベル向上に貢献するため、以下のとおりガイドライン取組事項を実施します。

取組事項	実施の有無	実施内容 (実施、一部実施する場合は、その内容及び方法、実施しない及び該当なしの場合は理由を記入してください。)
地球温暖化対策を行います。		
56	大阪府建築物の環境配慮制度及び大阪府建築物環境性能表示制度を活用します。	<input type="checkbox"/> 実施する <input checked="" type="checkbox"/> 一部実施する <input type="checkbox"/> 実施しない <input type="checkbox"/> 該当なし 大阪府建築物環境性能表示制度を活用致します。
57	空調、照明、給湯、昇降機などの設備について、高効率や省エネルギー型の機器を採用します。	<input type="checkbox"/> 実施する <input checked="" type="checkbox"/> 一部実施する <input type="checkbox"/> 実施しない <input type="checkbox"/> 該当なし 左記による採用を検討致します。
58	太陽光、太陽熱、風力などの再生可能エネルギーを活用します。	<input type="checkbox"/> 実施する <input checked="" type="checkbox"/> 一部実施する <input type="checkbox"/> 実施しない <input type="checkbox"/> 該当なし 左記による採用を検討致します。
59	エネルギー効率の高い地域冷暖房、コージェネレーション、ヒートポンプシステムなどの導入を検討します。	<input type="checkbox"/> 実施する <input checked="" type="checkbox"/> 一部実施する <input type="checkbox"/> 実施しない <input type="checkbox"/> 該当なし 左記による採用を検討致します。
60	高い地球温暖化係数を有する温室効果ガスを冷媒として使用する装置を有する設備(空調機器、冷蔵冷凍庫など)を設置する際には、設置後に配管などからの冷媒の漏えい(使用時排出)が発生しないよう安全設計に配慮します。	<input type="checkbox"/> 実施する <input type="checkbox"/> 一部実施する <input type="checkbox"/> 実施しない <input checked="" type="checkbox"/> 該当なし 左記による設備の設置はありません。
61	採光や通風性の考慮や断熱性能を向上させることで、建築物のエネルギー負荷を抑制します。	<input type="checkbox"/> 実施する <input checked="" type="checkbox"/> 一部実施する <input type="checkbox"/> 実施しない <input type="checkbox"/> 該当なし 住宅性能表示制度の取得を予定しております。
62	基本構造の耐久性を高め、長寿命の建築物を施工します。	<input type="checkbox"/> 実施する <input checked="" type="checkbox"/> 一部実施する <input type="checkbox"/> 実施しない <input type="checkbox"/> 該当なし 住宅性能表示制度の取得を予定しております。
63	リサイクル製品、間伐材などの資源循環や環境保全に配慮した製品を積極的に採用します。	<input type="checkbox"/> 実施する <input checked="" type="checkbox"/> 一部実施する <input type="checkbox"/> 実施しない <input type="checkbox"/> 該当なし 左記による採用を検討致します。
64	高炉セメントなど、製造に要するエネルギーが少ない建設資材などを積極的に採用します。	<input type="checkbox"/> 実施する <input checked="" type="checkbox"/> 一部実施する <input type="checkbox"/> 実施しない <input type="checkbox"/> 該当なし 左記による採用を検討致します。
自然環境を保全し、みどりを確保します。		
65	事前に事業計画地とその周辺の自然環境調査を行い、動植物の生息や生育環境に配慮します。	<input type="checkbox"/> 実施する <input type="checkbox"/> 一部実施する <input type="checkbox"/> 実施しない <input checked="" type="checkbox"/> 該当なし 本事業地は市街地に位置し、事業計画地周辺は自然環境が整っておりません。
66	地域のシンボルとなっていた大きな樹木は、できるだけ伐採を避け、既存の植生や地形を活かして設計します。	<input type="checkbox"/> 実施する <input type="checkbox"/> 一部実施する <input checked="" type="checkbox"/> 実施しない <input type="checkbox"/> 該当なし 建物の配棟計画が既存建物の配棟と異なっている為、左記による保全ができません。
67	既存の植生や地形を改変する場合は、移植などにより既存の植生の保全を図るとともに、表土は適切に保管し、植栽などに利用します。	<input type="checkbox"/> 実施する <input type="checkbox"/> 一部実施する <input checked="" type="checkbox"/> 実施しない <input type="checkbox"/> 該当なし 建物の配棟計画が既存建物の配棟と異なっている為、左記による保全ができません。
68	事業計画地に隣接する緑地などがある場合には、緑地などを連続させて配置するなど、生物の生息空間の保全に努めます。	<input type="checkbox"/> 実施する <input type="checkbox"/> 一部実施する <input type="checkbox"/> 実施しない <input checked="" type="checkbox"/> 該当なし 事業計画地周辺にまとまった緑地、生物が生息しているような空間がありません。
69	駐車場の緑化を行います。	<input type="checkbox"/> 実施する <input type="checkbox"/> 一部実施する <input checked="" type="checkbox"/> 実施しない <input type="checkbox"/> 該当なし 現在では企画検討中であり、左記による取り組みは考慮しておりません。
70	屋上緑化、壁面緑化、ベランダ緑化などを行います。	<input type="checkbox"/> 実施する <input type="checkbox"/> 一部実施する <input checked="" type="checkbox"/> 実施しない <input type="checkbox"/> 該当なし 現在では企画検討中であり、左記による取り組みは考慮しておりません。

取組事項		実施の有無	実施内容 (実施、一部実施する場合は、その内容及び方法、実施しない及び該当なしの場合は理由を記入してください。)
71	開発により生じた法面に対して緑化を行います。	<input type="checkbox"/> 実施する <input checked="" type="checkbox"/> 一部実施する <input type="checkbox"/> 実施しない <input type="checkbox"/> 該当なし	可能な限り緑化に努めます。
72	植栽樹種は、地域の環境に合わせた樹種を選定します。	<input type="checkbox"/> 実施する <input checked="" type="checkbox"/> 一部実施する <input type="checkbox"/> 実施しない <input type="checkbox"/> 該当なし	可能な限り左記による樹種の選定に努めます。
水循環を確保します。			
73	雨水を利用する設備(雨水タンク、散水設備など)を導入し、水資源を有効に利用します。	<input type="checkbox"/> 実施する <input type="checkbox"/> 一部実施する <input checked="" type="checkbox"/> 実施しない <input type="checkbox"/> 該当なし	現在では企画検討中であり、左記による取り組みは考慮しておりません。
74	事業区域の面積に応じて、雨水流出を抑制するために、雨水貯留型施設又は雨水浸透施設等を設置します。	<input type="checkbox"/> 実施する <input checked="" type="checkbox"/> 一部実施する <input type="checkbox"/> 実施しない <input type="checkbox"/> 該当なし	雨水貯留施設の設置を予定しております。
75	オープンスペース、駐車場などについては雨水浸透に配慮し、浸透性のある舗装などの採用を検討します。	<input type="checkbox"/> 実施する <input checked="" type="checkbox"/> 一部実施する <input type="checkbox"/> 実施しない <input type="checkbox"/> 該当なし	左記による採用を検討致します。
地域の生活環境を保全します。			
大気・騒音・振動等			
76	空調機などの騒音を発生させる設備の設置においては、低騒音型機器の採用、壁などの遮音性の確保、設置場所に配慮するなど、騒音や振動対策を行います。	<input type="checkbox"/> 実施する <input checked="" type="checkbox"/> 一部実施する <input type="checkbox"/> 実施しない <input type="checkbox"/> 該当なし	左記による配慮を検討致します。
77	近くに幹線道路や鉄道があり騒音の影響が考えられる場合には、予め窓などに防音サッシを設置します。	<input type="checkbox"/> 実施する <input type="checkbox"/> 一部実施する <input type="checkbox"/> 実施しない <input checked="" type="checkbox"/> 該当なし	近くに幹線道路や鉄道がありません。
78	周辺環境への自動車の排気ガスや騒音を防止するため、駐車場の配置は住居に隣接しない計画とします。	<input type="checkbox"/> 実施する <input checked="" type="checkbox"/> 一部実施する <input type="checkbox"/> 実施しない <input type="checkbox"/> 該当なし	左記による計画を検討致します。
79	近隣への悪臭、騒音などを防止するため、窓、換気扇、排気口、廃棄物置場の位置などに配慮します。	<input type="checkbox"/> 実施する <input checked="" type="checkbox"/> 一部実施する <input type="checkbox"/> 実施しない <input type="checkbox"/> 該当なし	左記による配慮を検討致します。
80	ボイラー、タービン、エンジンなどの機器を設置する場合は、万全の排出ガス対策を行います。	<input type="checkbox"/> 実施する <input type="checkbox"/> 一部実施する <input type="checkbox"/> 実施しない <input checked="" type="checkbox"/> 該当なし	左記による機器の設置はありません。
81	屋外照明や広告照明については、近隣住民に対する光の影響を抑制します。	<input type="checkbox"/> 実施する <input checked="" type="checkbox"/> 一部実施する <input type="checkbox"/> 実施しない <input type="checkbox"/> 該当なし	左記による抑制を検討致します。
82	建築資材(ガラス、太陽光パネルなど)による太陽の反射光については、設置の際に光の影響を考慮します。	<input type="checkbox"/> 実施する <input type="checkbox"/> 一部実施する <input checked="" type="checkbox"/> 実施しない <input type="checkbox"/> 該当なし	建物の配棟計画により、左記による配慮は実施できません。
83	塗料は、水性塗料や揮発性有機化合物(VOC)の含有率が低いものを使用します。	<input checked="" type="checkbox"/> 実施する <input type="checkbox"/> 一部実施する <input type="checkbox"/> 実施しない <input type="checkbox"/> 該当なし	住宅性能表示制度の取得を予定しております。
84	周辺に教育施設、福祉施設や医療施設がある場合は、騒音、振動、通風、採光などに特段の配慮をします。	<input type="checkbox"/> 実施する <input type="checkbox"/> 一部実施する <input type="checkbox"/> 実施しない <input checked="" type="checkbox"/> 該当なし	左記による施設はありません。
中高層建築物(高さ10メートルを超える建築物)			
85	日照障害については、建築基準法の日影規制対象外地域(商業と工業地域を除く)を含めた地域についての日影図を作成し、発生する範囲を事前に把握し、近隣住民に説明するとともに、できる限りその軽減をします。	<input type="checkbox"/> 実施する <input checked="" type="checkbox"/> 一部実施する <input type="checkbox"/> 実施しない <input type="checkbox"/> 該当なし	法令を厳守し、事前に近隣住民へ説明を行います。
86	電波障害の発生が想定される範囲を、現地調査、机上計算、影響範囲図作成などにより事前に把握し、近隣住民に説明します。	<input checked="" type="checkbox"/> 実施する <input type="checkbox"/> 一部実施する <input type="checkbox"/> 実施しない <input type="checkbox"/> 該当なし	事前に近隣住民へ説明を行います。

取組事項	実施の有無	実施内容 (実施、一部実施する場合は、その内容及び方法、実施しない及び該当なしの場合は理由を記入してください。)
87 電波障害が生じた場合は、CATV、共同受信施設などによる改善対策を行います。	<input checked="" type="checkbox"/> 実施する <input type="checkbox"/> 一部実施する <input type="checkbox"/> 実施しない <input type="checkbox"/> 該当なし	左記による対策を行います。
88 近隣住民のプライバシーを侵害するおそれがある場合は、適切な対策を講じるよう努めます。	<input type="checkbox"/> 実施する <input checked="" type="checkbox"/> 一部実施する <input type="checkbox"/> 実施しない <input type="checkbox"/> 該当なし	可能な限り適切な対策を講じるように努めます。
景観まちづくりに貢献します。		
89 本市の自然条件や風土、歴史の流れの中で培われた地域の個性を尊重し、地域に調和したものとなるよう配慮します。	<input type="checkbox"/> 実施する <input checked="" type="checkbox"/> 一部実施する <input type="checkbox"/> 実施しない <input type="checkbox"/> 該当なし	可能な限り左記による配慮を行います。
90 景観資源の質の向上と地域特性を活かしたまちづくりに資するよう、「景観まちづくり計画」の類型別景観まちづくり計画と地域別景観まちづくり計画の目標と方針に基づいた計画と設計を行います。	<input type="checkbox"/> 実施する <input checked="" type="checkbox"/> 一部実施する <input type="checkbox"/> 実施しない <input type="checkbox"/> 該当なし	左記による計画を検討致します。
91 景観形成に関わるガイドラインや方針を有するエリアではガイドラインなどに配慮した計画と設計を行います。	<input type="checkbox"/> 実施する <input checked="" type="checkbox"/> 一部実施する <input type="checkbox"/> 実施しない <input type="checkbox"/> 該当なし	左記による計画を検討致します。
92 計画区域や建設敷地がおおむね1haを超えるときは、景観形成地区の指定について協議します。	<input type="checkbox"/> 実施する <input checked="" type="checkbox"/> 一部実施する <input type="checkbox"/> 実施しない <input type="checkbox"/> 該当なし	協議を行います。
93 景観形成基準を遵守し、景観まちづくりを推進します。	<input type="checkbox"/> 実施する <input checked="" type="checkbox"/> 一部実施する <input type="checkbox"/> 実施しない <input type="checkbox"/> 該当なし	左記による基準の厳守に努めます。
94 屋外広告物の表示等に関する基準を遵守し、景観まちづくりを推進します。	<input type="checkbox"/> 実施する <input type="checkbox"/> 一部実施する <input type="checkbox"/> 実施しない <input checked="" type="checkbox"/> 該当なし	左記の設置予定はありません。
安心安全のまちづくりに貢献します。		
95 周辺状況に応じ、計画地内において、歩行者が安全に通行できる空間を整備します。	<input type="checkbox"/> 実施する <input checked="" type="checkbox"/> 一部実施する <input type="checkbox"/> 実施しない <input type="checkbox"/> 該当なし	可能な限り歩車分離通行に努めます。
96 災害時の防災対策や緊急時に対応できる設備機器を積極的に導入し、安心安全に配慮した適切な整備を行います。	<input type="checkbox"/> 実施する <input checked="" type="checkbox"/> 一部実施する <input type="checkbox"/> 実施しない <input type="checkbox"/> 該当なし	防災備蓄倉庫の設置を検討致します。
97 防犯対策などに対応できる設備機器を積極的に導入し、安心安全に配慮した適切な整備を行います。	<input type="checkbox"/> 実施する <input checked="" type="checkbox"/> 一部実施する <input type="checkbox"/> 実施しない <input type="checkbox"/> 該当なし	可能な限り左記による整備に努めます。



# 工事車両運行経路図

現場名

旧富士銀行社宅解体工事

## ◆広域地図



## ◆拡大地図

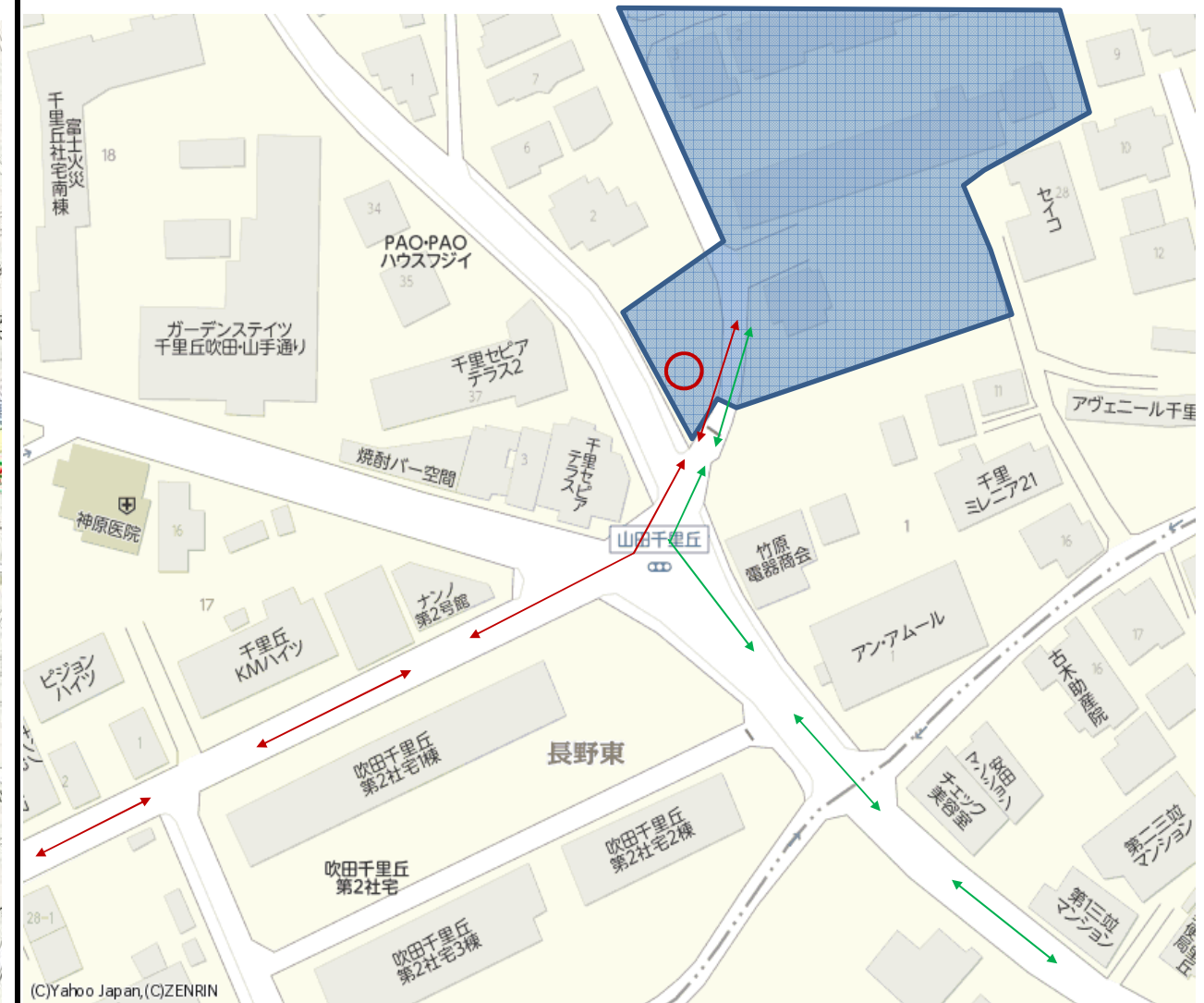

- 運行経路を示す。
- トレーラー等の特殊車両運行経路を示す。
- 誘導員

\* 工事車両の運行に際しましては、十分に安全確認をし、歩行者の皆様を最優先に通行致します。

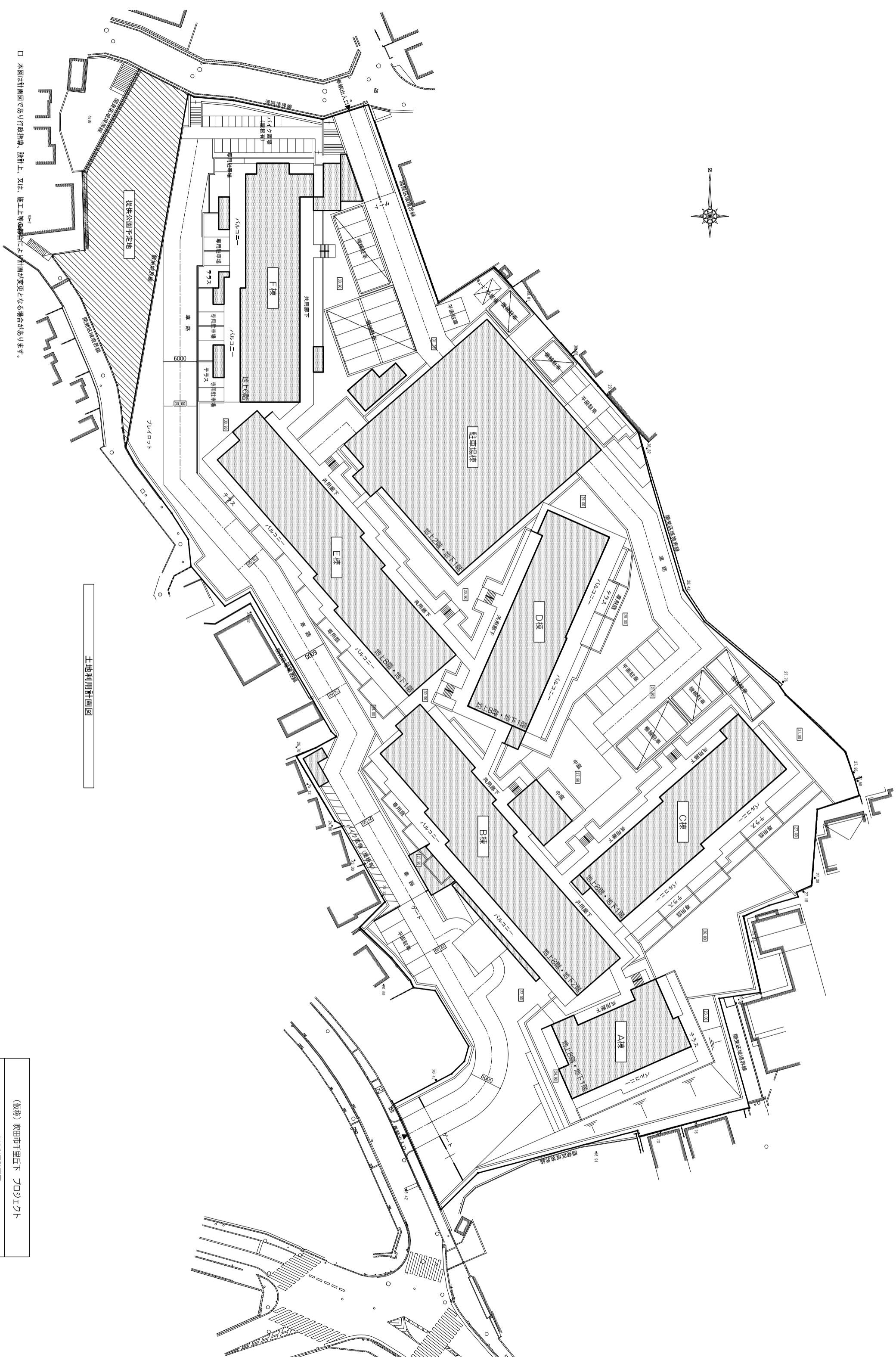

土地利用計画図

□ 本図は計画図であり行政指導、設計上、又は、施工上等の都合により計画図が変更となる場合があります。