

# 環境まちづくり実施報告書

様式3

平成 25 年 6 月 13 日 ( 2013 年)																												
吹田市長 あて	住所 大阪市北区西天満4丁目3-1 ※注1 事業所 株式会社 ヴェネラブル ⑧ 氏名 代表取締役 由上 晶敏 電話 ( 06 ) 6338 - 198																											
事業の名称	江坂町1丁目オフィスビル																											
対象事業区域	吹田市 江坂町1丁目22-2																											
※注1 設計・代理者	住所 箕面市箕面4丁目8-66 氏名 大和ハウス工業 株式会社 北摂支店 電話 ( 072 ) 720 - 2534 (担当者: )																											
※注1 工事施工者	住所 箕面市箕面4丁目8-66 氏名 大和ハウス工業 株式会社 北摂支店 電話 ( 072 ) 720 - 2534																											
事業予定期間	平成 24 年 ( 2012 年) 12 月 1 日 から 平成 25 年 ( 2013 年) 5 月 30 日 まで																											
事業の規模	<table border="1" style="width: 100%; border-collapse: collapse;"> <thead> <tr> <th style="width: 30%;"></th> <th style="width: 20%;">計画部分</th> <th style="width: 20%;">既存部分</th> <th style="width: 30%;">合計</th> </tr> </thead> <tbody> <tr> <td>対象事業面積</td> <td style="text-align: center;">1,374.43 m<sup>2</sup></td> <td style="text-align: center;">0.00 m<sup>2</sup></td> <td style="text-align: center;">1,374.43 m<sup>2</sup></td> </tr> <tr> <td>建築面積</td> <td style="text-align: center;">1,018.32 m<sup>2</sup></td> <td style="text-align: center;">0.00 m<sup>2</sup></td> <td style="text-align: center;">1,018.32 m<sup>2</sup></td> </tr> <tr> <td>延べ面積</td> <td style="text-align: center;">3,992.31 m<sup>2</sup></td> <td style="text-align: center;">0.00 m<sup>2</sup></td> <td style="text-align: center;">3,992.31 m<sup>2</sup></td> </tr> <tr> <td>最高の高さ</td> <td style="text-align: center;">16.40 m</td> <td style="text-align: center;">0.00 m</td> <td></td> </tr> <tr> <td rowspan="2">構造・階数</td> <td colspan="3" style="text-align: center;">鉄骨 造・一部 造</td> </tr> <tr> <td colspan="3" style="text-align: center;">地上 4 階・地下 0 階</td> </tr> </tbody> </table>		計画部分	既存部分	合計	対象事業面積	1,374.43 m <sup>2</sup>	0.00 m <sup>2</sup>	1,374.43 m <sup>2</sup>	建築面積	1,018.32 m <sup>2</sup>	0.00 m <sup>2</sup>	1,018.32 m <sup>2</sup>	延べ面積	3,992.31 m <sup>2</sup>	0.00 m <sup>2</sup>	3,992.31 m <sup>2</sup>	最高の高さ	16.40 m	0.00 m		構造・階数	鉄骨 造・一部 造			地上 4 階・地下 0 階		
	計画部分	既存部分	合計																									
対象事業面積	1,374.43 m <sup>2</sup>	0.00 m <sup>2</sup>	1,374.43 m <sup>2</sup>																									
建築面積	1,018.32 m <sup>2</sup>	0.00 m <sup>2</sup>	1,018.32 m <sup>2</sup>																									
延べ面積	3,992.31 m <sup>2</sup>	0.00 m <sup>2</sup>	3,992.31 m <sup>2</sup>																									
最高の高さ	16.40 m	0.00 m																										
構造・階数	鉄骨 造・一部 造																											
	地上 4 階・地下 0 階																											
事業の目的・内容	区分 <input checked="" type="checkbox"/> 新築 <input type="checkbox"/> 増築 <input type="checkbox"/> 改築 <input type="checkbox"/> 新設 <input type="checkbox"/> 増設 <input type="checkbox"/> 土地区画整理事業 <input type="checkbox"/> 市街化再開発事業 <input type="checkbox"/> 宅地造成 <input type="checkbox"/> 開発行為事業(目的: ) <input checked="" type="checkbox"/> 建築物の新築又は増改築の事業 ( <input type="checkbox"/> 工場・事業場 <input type="checkbox"/> 住宅・共同住宅( 戸) ) ( <input type="checkbox"/> 商業施設 <input checked="" type="checkbox"/> 事務所 <input type="checkbox"/> 公共的建築物 ) ( <input type="checkbox"/> その他( : ) ) <input type="checkbox"/> 駐車場又は資材置場の新設又は増設の事業 <input type="checkbox"/> その他( )																											
環境まちづくりの内容	ガイドライン取組事項チェックリストによる																											
添付書類	・ガイドライン取組事項チェックリスト ・工事関連車両通行ルート図 ・その他必要と認める図書																											
受付 第 号																												

注1 法人にあっては、その名称、代表者の氏名及び主たる事務所の所在地

# 環境まちづくりの概要(1)

**事業者の環境方針** 特に定めていません。

**当該事業における環境まちづくり方針** 敷地内の緑化を積極的に行い、地域環境に配慮した。電気、水等の資源の節約に努めます。

## 1. 実施率と主な実施内容

### 1-1. 工事中

**実施率** 100 パーセント  
(小数点第2位以下切り捨て)

**実施する・一部実施するの項目数** =  $\frac{47}{47}$   
**該当なしを除いた項目数**

----:方針, 一:実施報告書

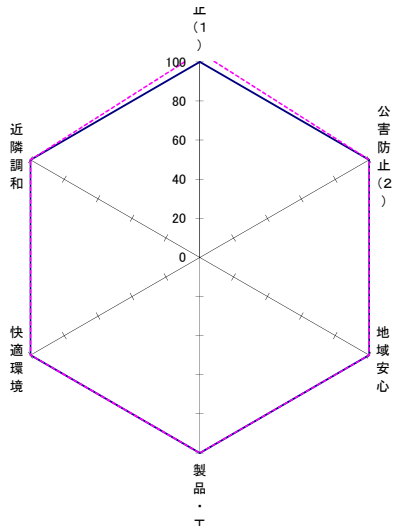

	公害防止(1)	公害防止(2)	地域安心	製品・工法	快適環境	近隣調和
報 実 告 書 施	19	14	4	3	4	3
	19	14	4	3	4	3

	公害防止(1)	公害防止(2)	地域安心	製品・工法	快適環境	近隣調和
方 針	20	13	5	3	4	3
	19	13	5	3	4	3

### 主な実施内容

現場前に誘導員を配置し交通安全につとめた。敷地沿いにシート仮囲いを設置した。

## 環境まちづくりの概要(2)

### 1-2. 施設・設備等

**実施率** 85.7 **パーセント**  
(小数点第2位以下切り捨て)

**実施する・一部実施するの項目数** = 24  
**該当なしを除いた項目数** = 28

---:方針, —:実施報告書

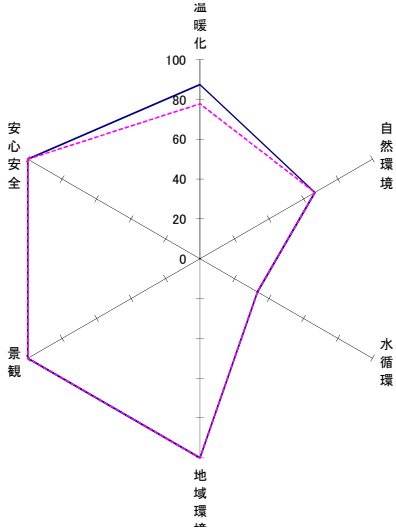

	地球温暖化	自然環境	水循環	地域環境	景観	安心安全
報告書	7	2	1	8	4	2
実施	8	3	3	8	4	2

	地球温暖化	自然環境	水循環	地域環境	景観	安心安全
方針	7	2	1	8	4	2
報告書	9	3	3	8	4	2

### 主な実施内容

(1) 省エネルギー・低炭素なエネルギー技術の導入      CO2削減量 **119.0** t-CO2/年  
 導入内容      ※(CO2換算が可能な設備に関して記載ください。)

熱線反射ガラスの導入。

(2) 緑地面積      緑化率 **11.7** %      条例基準分 **8.0** %以上  
 実施内容(緑化率に換算されない緑地(駐車場緑化・ベランダ緑化・花壇など)の面積など)

(3) 雨水利用      雨水貯留量 **0.0** t      うち雨水利用量 **0.0** t  
 利用目的      【植栽水やリトイレの流し水 洗車その他 ( )

(4) 上記以外の主な実施内容

1.リサイクル製品、間伐材などの資源環境や環境保全に配慮した製品を積極的に採用した。  
 2.高炉セメントなど、製造に要するエネルギーが少ない建設資材などを積極的に採用した。

### 環境まちづくりの概要(3)

2. 方針からの変更箇所(変更箇所があれば記入してください。)

項目番号	修正前のチェック内容		修正後のチェック内容
6	一部実施	⇒	実施した
31	該当なし	⇒	実施した
42	実施する	⇒	該当なし
56	実施する	⇒	該当なし
59	実施しない	⇒	実施した
78	該当なし	⇒	実施した
87	実施する	⇒	該当なし
		⇒	
		⇒	
		⇒	
		⇒	
		⇒	
		⇒	
		⇒	
		⇒	
		⇒	
		⇒	
		⇒	
		⇒	

3. その他(本ガイドライン記載の取組事項以外に実施した環境まちづくりの取組を記載ください。)

● 工事中におけるガイドライン取組事項チェックリスト

本事業を実施するにあたっては、事業による環境への影響を最小限にとどめるため、法律、条例等の規制基準を遵守することはもとより、以下のとおりガイドライン取組事項を実施しました。

取組事項	実施の有無	実施内容 (実施、一部実施した場合は、その内容及び方法、実施しない及び該当なしの場合は理由を記入してください。)
大気汚染や騒音などの公害の防止します。		
建設機械		
1 排出ガス対策型、低騒音型や低振動型の建設機械を使用します。	<input type="checkbox"/> 実施した <input checked="" type="checkbox"/> 一部実施した <input type="checkbox"/> 実施しない <input type="checkbox"/> 該当なし	基礎土工事で排出ガス対策型、低騒音型の建設機械を一部使用しました。
2 低燃費型の建設機械(ハイブリッド式パワーショベルなど)を使用します。	<input type="checkbox"/> 実施した <input checked="" type="checkbox"/> 一部実施した <input type="checkbox"/> 実施しない <input type="checkbox"/> 該当なし	基礎土工事で低燃費型の建設機械を1台使用しました。
3 排出ガスの低減を図るため、アイドリングをしません。	<input checked="" type="checkbox"/> 実施した <input type="checkbox"/> 一部実施した <input type="checkbox"/> 実施しない <input type="checkbox"/> 該当なし	排出ガスの低減を図るため、アイドリングをしませんでした。
4 空ぶかしを抑制するなど、環境に配慮した運転を行います。	<input checked="" type="checkbox"/> 実施した <input type="checkbox"/> 一部実施した <input type="checkbox"/> 実施しない <input type="checkbox"/> 該当なし	朝礼で、空ぶかしを抑制、環境に配慮した運転を呼びかけ、実施いたしました。
5 工事規模に応じた効率的な工事計画を立て、稼働台数を抑制します。	<input checked="" type="checkbox"/> 実施した <input type="checkbox"/> 一部実施した <input type="checkbox"/> 実施しない <input type="checkbox"/> 該当なし	工事規模に応じ事前に機密な打ち合わせを行い、稼働台数を減らしました。
6 一時的に集中して稼働しないよう、工事の平準化を図ります。	<input checked="" type="checkbox"/> 実施した <input type="checkbox"/> 一部実施した <input type="checkbox"/> 実施しない <input type="checkbox"/> 該当なし	事前に機密に打ち合わせをして、一時的に集中して稼働しないよう、工事の平準化を図りました。
7 機械類は適切に整備点検を行います。	<input checked="" type="checkbox"/> 実施した <input type="checkbox"/> 一部実施した <input type="checkbox"/> 実施しない <input type="checkbox"/> 該当なし	機械類は適切に整備点検を行いました。
工事関連車両		
8 燃費や排出ガス性能のよい車両を使用します。	<input checked="" type="checkbox"/> 実施した <input type="checkbox"/> 一部実施した <input type="checkbox"/> 実施しない <input type="checkbox"/> 該当なし	燃費や排出ガス性能のよい車両を使用するよう、工事関連者に朝礼で指導いたしました。
9 大阪府条例に基づく流入車規制を、全ての車両で確実に遵守します。	<input checked="" type="checkbox"/> 実施した <input type="checkbox"/> 一部実施した <input type="checkbox"/> 実施しない <input type="checkbox"/> 該当なし	大阪府条例に基づく流入車規制を、全ての車両で遵守しました。
10 工事関連車両であることを車両に表示します。	<input type="checkbox"/> 実施した <input checked="" type="checkbox"/> 一部実施した <input type="checkbox"/> 実施しない <input type="checkbox"/> 該当なし	不定期に数回の出入する不特定車を除き、指定車を特定し工事関連車両であることを車両に表示しました。
11 工事関連車両の走行ルートや時間帯は、周辺道路の状況、住居の立地状況などに配慮して、一般交通の集中時間帯や通学時間帯を避けて設定します。	<input checked="" type="checkbox"/> 実施した <input type="checkbox"/> 一部実施した <input type="checkbox"/> 実施しない <input type="checkbox"/> 該当なし	工事関連車両の走行ルートや時間帯は、周辺道路の状況、住居の立地状況などに配慮して、一般交通の集中時間帯を避けました。
12 建設資材の搬出入計画において、適切な車種を選定することで車両台数を抑制します。	<input checked="" type="checkbox"/> 実施した <input type="checkbox"/> 一部実施した <input type="checkbox"/> 実施しない <input type="checkbox"/> 該当なし	建設資材の搬出入計画を立てて、適切な車種を選定し車両台数を抑制しました。
13 作業従事者の通勤、現場監理などには、徒歩、二輪車、公共交通機関の利用、相乗りなどを奨励し、工事関連の車両台数を抑制します。	<input checked="" type="checkbox"/> 実施した <input type="checkbox"/> 一部実施した <input type="checkbox"/> 実施しない <input type="checkbox"/> 該当なし	作業従事者の通勤、現場管理者は江坂駅を利用し、工事関連の車両台数を抑制しました。
14 ダンプトラックによる土砂の積み降ろしの際には、騒音、振動や土砂の飛散防止に配慮します。	<input checked="" type="checkbox"/> 実施した <input type="checkbox"/> 一部実施した <input type="checkbox"/> 実施しない <input type="checkbox"/> 該当なし	ダンプトラックによる土砂の積み降ろしの際は、ピロティ下で騒音、振動や飛散防止に配慮しました。
15 周辺への土砂粉じん飛散防止するため、現地でタイヤ洗浄を行います。	<input checked="" type="checkbox"/> 実施した <input type="checkbox"/> 一部実施した <input type="checkbox"/> 実施しない <input type="checkbox"/> 該当なし	周辺への土砂粉じん飛散防止するため、現地でタイヤ洗浄を行いました。

取組事項		実施の有無	実施内容 (実施、一部実施した場合は、その内容及び方法、実施しない及び該当なしの場合は理由を記入してください。)
16	コンクリートミキサー車のドラム洗浄を行う際には、騒音や水質汚濁に配慮します。	<input type="checkbox"/> 実施した <input type="checkbox"/> 一部実施した <input type="checkbox"/> 実施しない <input checked="" type="checkbox"/> 該当なし	コンクリートミキサー車のドラム洗浄は、現場にスペースがなかったのでできませんでした。
17	工事関連車両を場外に待機させません。	<input checked="" type="checkbox"/> 実施した <input type="checkbox"/> 一部実施した <input type="checkbox"/> 実施しない <input type="checkbox"/> 該当なし	工事関連車両を場外に待機させませんでした。
18	クラクションの使用は必要最小限にします。	<input checked="" type="checkbox"/> 実施した <input type="checkbox"/> 一部実施した <input type="checkbox"/> 実施しない <input type="checkbox"/> 該当なし	クラクションの使用は必要最小限にしました。
19	自動車排出ガスの低減を図るため、アイドリングをしません。	<input checked="" type="checkbox"/> 実施した <input type="checkbox"/> 一部実施した <input type="checkbox"/> 実施しない <input type="checkbox"/> 該当なし	自動車排出ガスの低減を図るため、アイドリングをしませんでした。
20	空ぶかしを抑制するなど、環境に配慮した運転を行います。	<input checked="" type="checkbox"/> 実施した <input type="checkbox"/> 一部実施した <input type="checkbox"/> 実施しない <input type="checkbox"/> 該当なし	空ぶかしを抑制、環境に配慮した運転を行いました。
工事方法 騒音・振動等			
21	遮音性の高い仮囲いや防音シート・防音パネルを設置します。	<input checked="" type="checkbox"/> 実施した <input type="checkbox"/> 一部実施した <input type="checkbox"/> 実施しない <input type="checkbox"/> 該当なし	遮音性の高い仮囲いを敷地周りに設置しました。
22	建設資材の落下を防止するなど、丁寧な作業を行います。	<input checked="" type="checkbox"/> 実施した <input type="checkbox"/> 一部実施した <input type="checkbox"/> 実施しない <input type="checkbox"/> 該当なし	建設資材の落下はさせませんでした、丁寧な作業を行いました。
23	杭の施工などの際には、騒音や振動の少ない工法を採用します。	<input checked="" type="checkbox"/> 実施した <input type="checkbox"/> 一部実施した <input type="checkbox"/> 実施しない <input type="checkbox"/> 該当なし	杭の施工は、騒音や振動の少ない工法を採用しました。
24	騒音や振動を伴う作業は、近隣に配慮した時間帯に行います。	<input checked="" type="checkbox"/> 実施した <input type="checkbox"/> 一部実施した <input type="checkbox"/> 実施しない <input type="checkbox"/> 該当なし	基本的に大きな騒音の作業は、時間帯、曜日に注意して行いました。
粉じん・アスベスト			
25	解体、掘削作業などの際には、散水を十分にを行います。	<input checked="" type="checkbox"/> 実施した <input type="checkbox"/> 一部実施した <input type="checkbox"/> 実施しない <input type="checkbox"/> 該当なし	掘削作業などの際には、散水を十分に行いました。(解体作業は有りませんでした。)
26	土砂などの堆積場で、砂じんが飛散するおそれがある場合は、飛散防止対策をします。	<input checked="" type="checkbox"/> 実施した <input type="checkbox"/> 一部実施した <input type="checkbox"/> 実施しない <input type="checkbox"/> 該当なし	土砂などの堆積場で、砂じんが飛散するおそれがある場合、仮設シートで飛散防止対策をしました。
27	建築物などの解体の際には、アスベストの使用の有無を調査するとともに、調査結果を近隣住民の見やすい位置に掲出し、市長にも報告します。	<input type="checkbox"/> 実施した <input type="checkbox"/> 一部実施した <input type="checkbox"/> 実施しない <input checked="" type="checkbox"/> 該当なし	現地は更地で該当いたしませんでした。
28	アスベストを含有する建築物などの解体の際には、確実な飛散防止措置を行います。	<input type="checkbox"/> 実施した <input type="checkbox"/> 一部実施した <input type="checkbox"/> 実施しない <input checked="" type="checkbox"/> 該当なし	現地は更地で該当いたしませんでした。
水質汚濁・土壌汚染・地盤沈下			
29	道路などへの濁水や土砂の流出を防止します。	<input checked="" type="checkbox"/> 実施した <input type="checkbox"/> 一部実施した <input type="checkbox"/> 実施しない <input type="checkbox"/> 該当なし	道路などへの濁水や土砂の流出を防止いたしました。
30	塗料などの揮発を防止し、使用済みの塗料缶や塗装器具の洗浄液は適正に処分します。	<input checked="" type="checkbox"/> 実施した <input type="checkbox"/> 一部実施した <input type="checkbox"/> 実施しない <input type="checkbox"/> 該当なし	塗料などの揮発を防止し、使用済みの塗料缶や塗装器具の洗浄液は適正に処分しました。
31	土壌汚染の状況を調査し、汚染物質の拡散防止措置を行います。	<input checked="" type="checkbox"/> 実施した <input type="checkbox"/> 一部実施した <input type="checkbox"/> 実施しない <input type="checkbox"/> 該当なし	土壌の履歴調査を実施したところ、以前は駐車場や田んぼであったため、土壌汚染はなかった。

取組事項	実施の有無	実施内容 (実施、一部実施した場合は、その内容及び方法、実施しない及び該当なしの場合は理由を記入してください。)
32 地盤改良の際は、土壌や地下水を汚染しない工法を採用します。	<input checked="" type="checkbox"/> 実施した <input type="checkbox"/> 一部実施した <input type="checkbox"/> 実施しない <input type="checkbox"/> 該当なし	地盤改良は、土壌や地下水を汚染しない工法を採用しました。
33 周辺地盤、家屋などに影響を及ぼさない工法を採用します。	<input checked="" type="checkbox"/> 実施した <input type="checkbox"/> 一部実施した <input type="checkbox"/> 実施しない <input type="checkbox"/> 該当なし	周辺地盤、家屋などに影響を及ぼさない工法を採用しました。
悪臭・廃棄物		
34 アスファルトを熔融させる際は、場所の配慮、溶解温度管理など臭気対策を行います。	<input checked="" type="checkbox"/> 実施した <input type="checkbox"/> 一部実施した <input type="checkbox"/> 実施しない <input type="checkbox"/> 該当なし	アスファルトを熔融させた際、場所の配慮、溶解温度管理など臭気対策を行いました。
35 現地では廃棄物などの焼却は行いません。	<input checked="" type="checkbox"/> 実施した <input type="checkbox"/> 一部実施した <input type="checkbox"/> 実施しない <input type="checkbox"/> 該当なし	現地では廃棄物などの焼却は行いませんでした。
36 解体を伴う工事の際は、保管されているPCB使用機器、空調機器などに使用されているフロン類などやその有害廃棄物の状況を工事実施前に調査し、環境汚染とならないよう適正な処理を行います。	<input type="checkbox"/> 実施した <input type="checkbox"/> 一部実施した <input type="checkbox"/> 実施しない <input checked="" type="checkbox"/> 該当なし	現地は更地で該当いたしませんでした。
37 仮設トイレを設置する場合は、適切なメンテナンス、設置場所の配慮などにより臭気対策を行います。	<input checked="" type="checkbox"/> 実施した <input type="checkbox"/> 一部実施した <input type="checkbox"/> 実施しない <input type="checkbox"/> 該当なし	仮設トイレは、適切なメンテナンスを行い、ピロティ下に設置隣地への臭気対策を行いました。
地域の安全安心に貢献します。		
38 近隣自治会などから地域の交通情報の聴き取りを行い、十分な人数の警備員を配置し事故防止に努めます。	<input checked="" type="checkbox"/> 実施した <input type="checkbox"/> 一部実施した <input type="checkbox"/> 実施しない <input type="checkbox"/> 該当なし	自治会長に挨拶、地域の交通情報を聞き取り、十分な人数の警備員を配置し事故防止に努めた。
39 児童や生徒が安全に登下校できるよう、工事現場周辺の交通安全に配慮します。	<input checked="" type="checkbox"/> 実施した <input type="checkbox"/> 一部実施した <input type="checkbox"/> 実施しない <input type="checkbox"/> 該当なし	児童や生徒が安全に登下校できるよう、工事現場周辺の交通安全に配慮しました。
40 夜間や休日に工事関係者以外の者が工事現場に立ち入らないよう出入口を施錠するなどの対策を講じます。	<input checked="" type="checkbox"/> 実施した <input type="checkbox"/> 一部実施した <input type="checkbox"/> 実施しない <input type="checkbox"/> 該当なし	夜間や休日に工事関係者以外の者が工事現場に立ち入らないよう出入口を施錠する対策を講じました。
41 登下校中や放課後の児童や生徒の見守り、声かけなどに取組みます。	<input checked="" type="checkbox"/> 実施した <input type="checkbox"/> 一部実施した <input type="checkbox"/> 実施しない <input type="checkbox"/> 該当なし	登下校中や放課後の児童や生徒の見守り、声かけなどに取組みました。
42 近隣自治会などと連携し、地域の防犯活動に参加します。	<input type="checkbox"/> 実施した <input type="checkbox"/> 一部実施した <input type="checkbox"/> 実施しない <input checked="" type="checkbox"/> 該当なし	工事期間中に、地域の防犯活動がありませんでした。
環境に配慮した製品及び工法を採用します。		
省エネルギー		
43 エネルギー効率のよい機器の導入などにより、工事中に使用する燃料、電気、水道水などの消費を抑制します。	<input type="checkbox"/> 実施した <input checked="" type="checkbox"/> 一部実施した <input type="checkbox"/> 実施しない <input type="checkbox"/> 該当なし	コストの範囲内において、エネルギー効率のよい機器の一部導入、工事中に使用した燃料、電気、水道などの消費を抑制しました。
省資源		
44 建設発生土は現地での埋め戻しに使用するなど、残土の発生を抑制します。	<input checked="" type="checkbox"/> 実施した <input type="checkbox"/> 一部実施した <input type="checkbox"/> 実施しない <input type="checkbox"/> 該当なし	建設発生土は現地での埋め戻しに使用、残土の発生を抑制しました。
45 資材の梱包などを最小限にして廃棄物を減量します。	<input checked="" type="checkbox"/> 実施した <input type="checkbox"/> 一部実施した <input type="checkbox"/> 実施しない <input type="checkbox"/> 該当なし	資材の梱包などを最小限にして廃棄物を減量しました。
快適な環境づくりに貢献します。		
景観		
46 仮囲いの設置にあたっては、機能性を確保した上で、景観面にも配慮します。	<input checked="" type="checkbox"/> 実施した <input type="checkbox"/> 一部実施した <input type="checkbox"/> 実施しない <input type="checkbox"/> 該当なし	仮囲いは、機能性を確保した上で、公告物など貼らない景観面にも配慮しました。

取組事項	実施の有無	実施内容 (実施、一部実施した場合は、その内容及び方法、実施しない及び該当なしの場合は理由を記入してください。)
47 仮設トイレは、近隣住民や通行者に不快感を与えないよう、設置場所などを工夫します。	<input checked="" type="checkbox"/> 実施した <input type="checkbox"/> 一部実施した <input type="checkbox"/> 実施しない <input type="checkbox"/> 該当なし	仮設トイレは、近隣住民や通行者に不快感を与えないよう、ピロティ下に設置いたしました。
周辺の環境美化		
48 工事現場内外を問わず、ポイ捨てを防止し、周辺道路の清掃を行います。	<input checked="" type="checkbox"/> 実施した <input type="checkbox"/> 一部実施した <input type="checkbox"/> 実施しない <input type="checkbox"/> 該当なし	工事現場内外を問わず、ポイ捨て防止を朝礼で徹底し、周辺道路の清掃を行いました。
49 建設資材、廃棄物などの場内整理を行います。	<input checked="" type="checkbox"/> 実施した <input type="checkbox"/> 一部実施した <input type="checkbox"/> 実施しない <input type="checkbox"/> 該当なし	建設資材、廃棄物などの場内整理を行いました。
ヒートアイランド現象の緩和		
50 夏期において水道水以外の用水が確保できる場合は、周辺道路などに打ち水を行います。	<input type="checkbox"/> 実施した <input type="checkbox"/> 一部実施した <input type="checkbox"/> 実施しない <input checked="" type="checkbox"/> 該当なし	工期は、平成24年12月～平成25年5月迄で夏期に当らなかった。
地域との調和を図ります。		
工事説明・苦情対応		
51 近隣住民に工事実施前に工事概要、作業工程などを十分説明し、また工事実施も適宜、現況と今後の予定をお知らせし、理解を得るようにします。	<input checked="" type="checkbox"/> 実施した <input type="checkbox"/> 一部実施した <input type="checkbox"/> 実施しない <input type="checkbox"/> 該当なし	近隣住民に工事実施前に工事概要、作業工程などを十分説明、また工事実施も適宜、現況と今後の予定を仮囲いに掲示、お知らせしました。
52 工事に関する苦情窓口を設置し連絡先などを掲示するとともに、苦情が発生した際には真摯に対応します。	<input checked="" type="checkbox"/> 実施した <input type="checkbox"/> 一部実施した <input type="checkbox"/> 実施しない <input type="checkbox"/> 該当なし	工事に関する苦情窓口を設置し連絡先など掲示、苦情が発生した際には真摯に対応しました。
周辺の教育・医療・福祉施設への配慮		
53 工事実施前に工事概要、作業工程などを十分説明するとともに、施設での行事や利用状況に配慮した工事計画にします。	<input type="checkbox"/> 実施した <input type="checkbox"/> 一部実施した <input type="checkbox"/> 実施しない <input checked="" type="checkbox"/> 該当なし	教育、医療、福祉施設が周辺に有りませんでした。
54 騒音、振動、通風、採光などに特段の配慮をします。	<input type="checkbox"/> 実施した <input type="checkbox"/> 一部実施した <input type="checkbox"/> 実施しない <input checked="" type="checkbox"/> 該当なし	教育、医療、福祉施設が周辺に有りませんでした。
周辺の事業者との調整		
55 工事が重複することによる複合的な騒音、振動、粉じん、工事車両の通行及びその他の環境影響を最小限に抑制するため、周辺地域における大規模な工事の状況を把握し、該当する事業者、工事施行者などと連絡を取り、可能な限り工事計画などを調整するように努めます。	<input checked="" type="checkbox"/> 実施した <input type="checkbox"/> 一部実施した <input type="checkbox"/> 実施しない <input type="checkbox"/> 該当なし	道路対側の工事が重複することによる複合的な騒音、振動、粉じん、工事車両の通行及びその他の環境影響を最小限に抑制するため、現場当事者と連絡を取り、可能な限り工事計画などを調整しました。



●施設・設備等に係るガイドライン取組事項チェックリスト

本事業を実施するにあたっては、法律、条例等の規制基準を遵守することはもとより、事業による環境への影響を最小限にとどめ、また、新たな環境負荷の発生を事前に防止するとともに、地域の環境レベル向上に貢献するため、以下のとおりガイドライン取組事項を実施しました。

取組事項	実施の有無	実施内容 (実施、一部実施した場合は、その内容及び方法、実施しない及び該当なしの場合は理由を記入してください。)
地球温暖化対策を行います。		
56 大阪府建築物の環境配慮制度及び大阪府建築物環境性能表示制度を活用します。	<input type="checkbox"/> 実施した <input type="checkbox"/> 一部実施した <input type="checkbox"/> 実施しない <input checked="" type="checkbox"/> 該当なし	大阪府建築物の環境配慮制度及び環境性能表示制度は延床面積5000㎡を超える建築物で、計画延床面積4003.85㎡で該当いたしません。熱線反射ガラスを使用して建築物の環境性能の向上に努めました。
57 空調、照明、給湯、昇降機などの設備について、高効率や省エネルギー型の機器を採用します。	<input checked="" type="checkbox"/> 実施した <input type="checkbox"/> 一部実施した <input type="checkbox"/> 実施しない <input type="checkbox"/> 該当なし	熱交換型の換気設備を使用しました。
58 太陽光、太陽熱、風力などの再生可能エネルギーを活用します。	<input type="checkbox"/> 実施した <input type="checkbox"/> 一部実施した <input checked="" type="checkbox"/> 実施しない <input type="checkbox"/> 該当なし	太陽光、太陽熱、風力などの再生可能エネルギーの活用は、周辺の高層建物により、日当たりが悪く、ビル風が不安定で活用出来ませんでした。
59 エネルギー効率の高い地域冷暖房、コージェネレーション、ヒートポンプシステムなどの導入を検討します。	<input checked="" type="checkbox"/> 実施した <input type="checkbox"/> 一部実施した <input type="checkbox"/> 実施しない <input type="checkbox"/> 該当なし	エネルギー効率の高いヒートポンプシステムを採用している空調機を導入しました。
60 高い地球温暖化係数を有する温室効果ガスを冷媒として使用する装置を有する設備(空調機器、冷蔵冷凍庫など)を設置する際には、設置後に配管などからの冷媒の漏えい(使用時排出)が発生しないよう安全設計に配慮します。	<input checked="" type="checkbox"/> 実施した <input type="checkbox"/> 一部実施した <input type="checkbox"/> 実施しない <input type="checkbox"/> 該当なし	空調機の設置後に配管などからの冷媒の漏えい(使用時排出)が発生しないよう安全設計に配慮しました。
61 採光や通風性の考慮や断熱性能を向上させることで、建築物のエネルギー負荷を抑制します。	<input checked="" type="checkbox"/> 実施した <input type="checkbox"/> 一部実施した <input type="checkbox"/> 実施しない <input type="checkbox"/> 該当なし	熱線反射ガラスを使用して断熱性能を高め、また夏期、冬季以外は空調機器を使用しないよう開閉できる窓を多く設け、建築物のエネルギー負荷を抑制しました。
62 基本構造の耐久性を高め、長寿命の建築物を施工します。	<input checked="" type="checkbox"/> 実施した <input type="checkbox"/> 一部実施した <input type="checkbox"/> 実施しない <input type="checkbox"/> 該当なし	基本構造の耐久性を高め、長寿命の1等級の建築物を施工しました。
63 リサイクル製品、間伐材などの資源循環や環境保全に配慮した製品を積極的に採用します。	<input checked="" type="checkbox"/> 実施した <input type="checkbox"/> 一部実施した <input type="checkbox"/> 実施しない <input type="checkbox"/> 該当なし	リサイクル製品、間伐材などの資源循環や環境保全に配慮した製品を積極的に採用しました。
64 高炉セメントなど、製造に要するエネルギーが少ない建設資材などを積極的に採用します。	<input checked="" type="checkbox"/> 実施した <input type="checkbox"/> 一部実施した <input type="checkbox"/> 実施しない <input type="checkbox"/> 該当なし	高炉セメントなど、製造に要するエネルギーが少ない建設資材を採用しました。
自然環境を保全し、みどりを確保します。		
65 事前に事業計画地とその周辺の自然環境調査を行い、動植物の生息や生育環境に配慮します。	<input checked="" type="checkbox"/> 実施した <input type="checkbox"/> 一部実施した <input type="checkbox"/> 実施しない <input type="checkbox"/> 該当なし	江坂公園の自然環境調査は行っていないが、動植物の生息や生息環境に配慮しました。
66 地域のシンボルとなっていた大きな樹木は、できるだけ伐採を避け、既存の植生や地形を活かして設計します。	<input type="checkbox"/> 実施した <input type="checkbox"/> 一部実施した <input type="checkbox"/> 実施しない <input checked="" type="checkbox"/> 該当なし	更地で該当しませんでした。
67 既存の植生や地形を改変する場合は、移植などにより既存の植生の保全を図るとともに、表土は適切に保管し、植栽などに利用します。	<input type="checkbox"/> 実施した <input type="checkbox"/> 一部実施した <input type="checkbox"/> 実施しない <input checked="" type="checkbox"/> 該当なし	更地で該当しませんでした。
68 事業計画地に隣接する緑地などがある場合には、緑地などを連続させて配置するなど、生物の生息空間の保全に努めます。	<input type="checkbox"/> 実施した <input type="checkbox"/> 一部実施した <input type="checkbox"/> 実施しない <input checked="" type="checkbox"/> 該当なし	隣接に緑地が有りませんでした。
69 駐車場の緑化を行います。	<input type="checkbox"/> 実施した <input type="checkbox"/> 一部実施した <input type="checkbox"/> 実施しない <input checked="" type="checkbox"/> 該当なし	駐車場は建物内です。
70 屋上緑化、壁面緑化、ベランダ緑化などを行います。	<input type="checkbox"/> 実施した <input type="checkbox"/> 一部実施した <input checked="" type="checkbox"/> 実施しない <input type="checkbox"/> 該当なし	屋上緑化、壁面緑化は周辺高層建物で日当たりが悪く行いませんでした。ベランダ緑化はベランダのない建物で出来ません。

取組事項		実施の有無	実施内容 (実施、一部実施した場合は、その内容及び方法、実施しない及び該当なしの場合は理由を記入してください。)
71	開発により生じた法面に対して緑化を行います。	<input type="checkbox"/> 実施した <input type="checkbox"/> 一部実施した <input type="checkbox"/> 実施しない <input checked="" type="checkbox"/> 該当なし	法面が生じる計画では有りませんでした。
72	植栽樹種は、地域の環境に合わせた樹種を選定します。	<input checked="" type="checkbox"/> 実施した <input type="checkbox"/> 一部実施した <input type="checkbox"/> 実施しない <input type="checkbox"/> 該当なし	植栽樹種は、地域の環境に合わせた樹種を選定しました。 高木＝レイランディ、中木＝ブルーヘブン・エメラルド、低木＝サツキツツジ・フィリアアオキ
水循環を確保します。			
73	雨水を利用する設備(雨水タンク、散水設備など)を導入し、水資源を有効に利用します。	<input type="checkbox"/> 実施した <input type="checkbox"/> 一部実施した <input checked="" type="checkbox"/> 実施しない <input type="checkbox"/> 該当なし	商業地域の建築で、雨水を利用するスペースが有りませんでした。
74	事業区域の面積に応じて、雨水流出を抑制するために、雨水貯留型施設又は雨水浸透施設等を設置します。	<input checked="" type="checkbox"/> 実施した <input type="checkbox"/> 一部実施した <input type="checkbox"/> 実施しない <input type="checkbox"/> 該当なし	雨水浸透施設である樹を5ヶ所設置しました。
75	オープンスペース、駐車場などについては雨水浸透に配慮し、浸透性のある舗装などの採用を検討します。	<input type="checkbox"/> 実施した <input type="checkbox"/> 一部実施した <input checked="" type="checkbox"/> 実施しない <input type="checkbox"/> 該当なし	オープンスペースは消防車活動空地、ゴミ回収経路で20t耐圧の路盤が義務付けられており、浸透性のある舗装は20t耐圧を維持できない為、採用しませんでした。
地域の生活環境を保全します。			
大気・騒音・振動等			
76	空調機などの騒音を発生させる設備の設置においては、低騒音型機器の採用、壁などの遮音性の確保、設置場所に配慮するなど、騒音や振動対策を行います。	<input checked="" type="checkbox"/> 実施した <input type="checkbox"/> 一部実施した <input type="checkbox"/> 実施しない <input type="checkbox"/> 該当なし	空調機は低騒音型機器を採用、場所は屋上へ設置、境界から距離を取り配慮しました。
77	近くに幹線道路や鉄道があり騒音の影響が考えられる場合には、予め窓などに防音サッシを設置します。	<input type="checkbox"/> 実施した <input type="checkbox"/> 一部実施した <input type="checkbox"/> 実施しない <input checked="" type="checkbox"/> 該当なし	近くに幹線道路や鉄道が有りません。
78	周辺環境への自動車の排気ガスや騒音を防止するため、駐車場の配置は住居に隣接しない計画とします。	<input checked="" type="checkbox"/> 実施した <input type="checkbox"/> 一部実施した <input type="checkbox"/> 実施しない <input type="checkbox"/> 該当なし	駐車場は建物内に配置しています。
79	近隣への悪臭、騒音などを防止するため、窓、換気扇、排気口、廃棄物置場の位置などに配慮します。	<input checked="" type="checkbox"/> 実施した <input type="checkbox"/> 一部実施した <input type="checkbox"/> 実施しない <input type="checkbox"/> 該当なし	近隣への悪臭、騒音などを防止するため、窓、換気扇、排気口、ゴミ庫の位置に配慮しました。
80	ボイラー、タービン、エンジンなどの機器を設置する場合は、万全の排出ガス対策を行います。	<input type="checkbox"/> 実施した <input type="checkbox"/> 一部実施した <input type="checkbox"/> 実施しない <input checked="" type="checkbox"/> 該当なし	ボイラー、タービン、エンジンは有りません。
81	屋外照明や広告照明については、近隣住民に対する光の影響を抑制します。	<input checked="" type="checkbox"/> 実施した <input type="checkbox"/> 一部実施した <input type="checkbox"/> 実施しない <input type="checkbox"/> 該当なし	テナントに、屋外照明や広告照明については、近隣住民に対する光の影響を抑制(最小限に)するよう指導しました。
82	建築資材(ガラス、太陽光パネルなど)による太陽の反射光については、設置の際に光の影響を考慮します。	<input checked="" type="checkbox"/> 実施した <input type="checkbox"/> 一部実施した <input type="checkbox"/> 実施しない <input type="checkbox"/> 該当なし	建築資材ガラスによる太陽の反射光については、光の影響を考慮しました。
83	塗料は、水性塗料や揮発性有機化合物(VOC)の含有率が低いものを使用します。	<input checked="" type="checkbox"/> 実施した <input type="checkbox"/> 一部実施した <input type="checkbox"/> 実施しない <input type="checkbox"/> 該当なし	塗料は、水性塗料や揮発性有機化合物(VOC)の含有率の低いもの(フォースターの商品)を使用しました。
84	周辺に教育施設、福祉施設や医療施設がある場合は、騒音、振動、通風、採光などに特段の配慮をします。	<input type="checkbox"/> 実施した <input type="checkbox"/> 一部実施した <input type="checkbox"/> 実施しない <input checked="" type="checkbox"/> 該当なし	周辺に教育施設、福祉施設や医療施設は有りません。
中高層建築物(高さ10メートルを超える建築物)			
85	日照障害については、建築基準法の日影規制対象外地域(商業と工業地域を除く)を含めた地域についての日影図を作成し、発生する範囲を事前に把握し、近隣住民に説明するとともに、できる限りその軽減をします。	<input type="checkbox"/> 実施した <input type="checkbox"/> 一部実施した <input type="checkbox"/> 実施しない <input checked="" type="checkbox"/> 該当なし	商業地域で該当しません。
86	電波障害の発生が想定される範囲を、現地調査、机上計算、影響範囲図作成などにより事前に把握し、近隣住民に説明します。	<input checked="" type="checkbox"/> 実施した <input type="checkbox"/> 一部実施した <input type="checkbox"/> 実施しない <input type="checkbox"/> 該当なし	電波障害の発生が想定される範囲を、机上計算、影響範囲図作成により事前に把握し、近隣住民に説明しました。

取組事項		実施の有無	実施内容 (実施、一部実施した場合は、その内容及び方法、実施しない及び該当なしの場合は理由を記入してください。)
87	電波障害が生じた場合は、CATV、共同受信施設などによる改善対策を行います。	<input type="checkbox"/> 実施した <input type="checkbox"/> 一部実施した <input type="checkbox"/> 実施しない <input checked="" type="checkbox"/> 該当なし	電波障害は発生しませんでした。
88	近隣住民のプライバシーを侵害するおそれがある場合は、適切な対策を講じるよう努めます。	<input checked="" type="checkbox"/> 実施する <input type="checkbox"/> 一部実施する <input type="checkbox"/> 実施しない <input type="checkbox"/> 該当なし	近隣住民(北側共同住宅)のプライバシーを侵害するおそれがあるため、建物の窓を出来るだけ少なくした。

景観まちづくりに貢献します。

89	本市の自然条件や風土、歴史の流れの中で培われた地域の個性を尊重し、地域に調和したものとなるよう配慮します。	<input checked="" type="checkbox"/> 実施した <input type="checkbox"/> 一部実施した <input type="checkbox"/> 実施しない <input type="checkbox"/> 該当なし	本市の自然条件や風土、歴史の流れの中で培われた地域の個性を尊重し、地域に調和したものとなるよう、建物の色彩は明度を下げ配慮しました。
90	景観資源の質の向上と地域特性を活かしたまちづくりに資するよう、「景観まちづくり計画」の類型別景観まちづくり計画と地域別景観まちづくり計画の目標と方針に基づいた計画と設計を行います。	<input checked="" type="checkbox"/> 実施した <input type="checkbox"/> 一部実施した <input type="checkbox"/> 実施しない <input type="checkbox"/> 該当なし	景観資源の質の向上と地域特性を活かしたまちづくりに資するよう、「景観まちづくり計画」の類型別景観まちづくり計画の目標と方針に基づき色彩などを配慮した計画と設計を行いました。
91	景観形成に関わるガイドラインや方針を有するエリアではガイドラインなどに配慮した計画と設計を行います。	<input type="checkbox"/> 実施した <input type="checkbox"/> 一部実施した <input type="checkbox"/> 実施しない <input checked="" type="checkbox"/> 該当なし	エリア外です。
92	計画区域や建設敷地がおおむね1haを超えるときは、景観形成地区の指定について協議します。	<input type="checkbox"/> 実施した <input type="checkbox"/> 一部実施した <input type="checkbox"/> 実施しない <input checked="" type="checkbox"/> 該当なし	建設敷地は1ha以下の0.1374haです。
93	景観形成基準を遵守し、景観まちづくりを推進します。	<input checked="" type="checkbox"/> 実施した <input type="checkbox"/> 一部実施した <input type="checkbox"/> 実施しない <input type="checkbox"/> 該当なし	景観形成基準を遵守し、色彩の景観誘導基準を守りました。
94	屋外広告物の表示等に関する基準を遵守し、景観まちづくりを推進します。	<input checked="" type="checkbox"/> 実施した <input type="checkbox"/> 一部実施した <input type="checkbox"/> 実施しない <input type="checkbox"/> 該当なし	屋外広告物の表示等に関する基準を遵守し、景観まちづくりを推進しました。

安心安全のまちづくりに貢献します。

95	周辺状況に応じ、計画地内において、歩行者が安全に通行できる空間を整備します。	<input type="checkbox"/> 実施した <input checked="" type="checkbox"/> 一部実施した <input type="checkbox"/> 実施しない <input type="checkbox"/> 該当なし	周辺状況に応じ、計画地内において、歩行者が安全に通行できる緑地空間を整備した。
96	災害時の防災対策や緊急時に対応できる設備機器を積極的に導入し、安心安全に配慮した適切な整備を行います。	<input type="checkbox"/> 実施した <input type="checkbox"/> 一部実施した <input type="checkbox"/> 実施しない <input checked="" type="checkbox"/> 該当なし	テナントに災害時の防災対策や緊急時に対応できる設備機器を積極的に導入するよう指導します。
97	防犯対策などに対応できる設備機器を積極的に導入し、安心安全に配慮した適切な整備を行います。	<input type="checkbox"/> 実施した <input checked="" type="checkbox"/> 一部実施した <input type="checkbox"/> 実施しない <input type="checkbox"/> 該当なし	防犯カメラの設置を行いました。

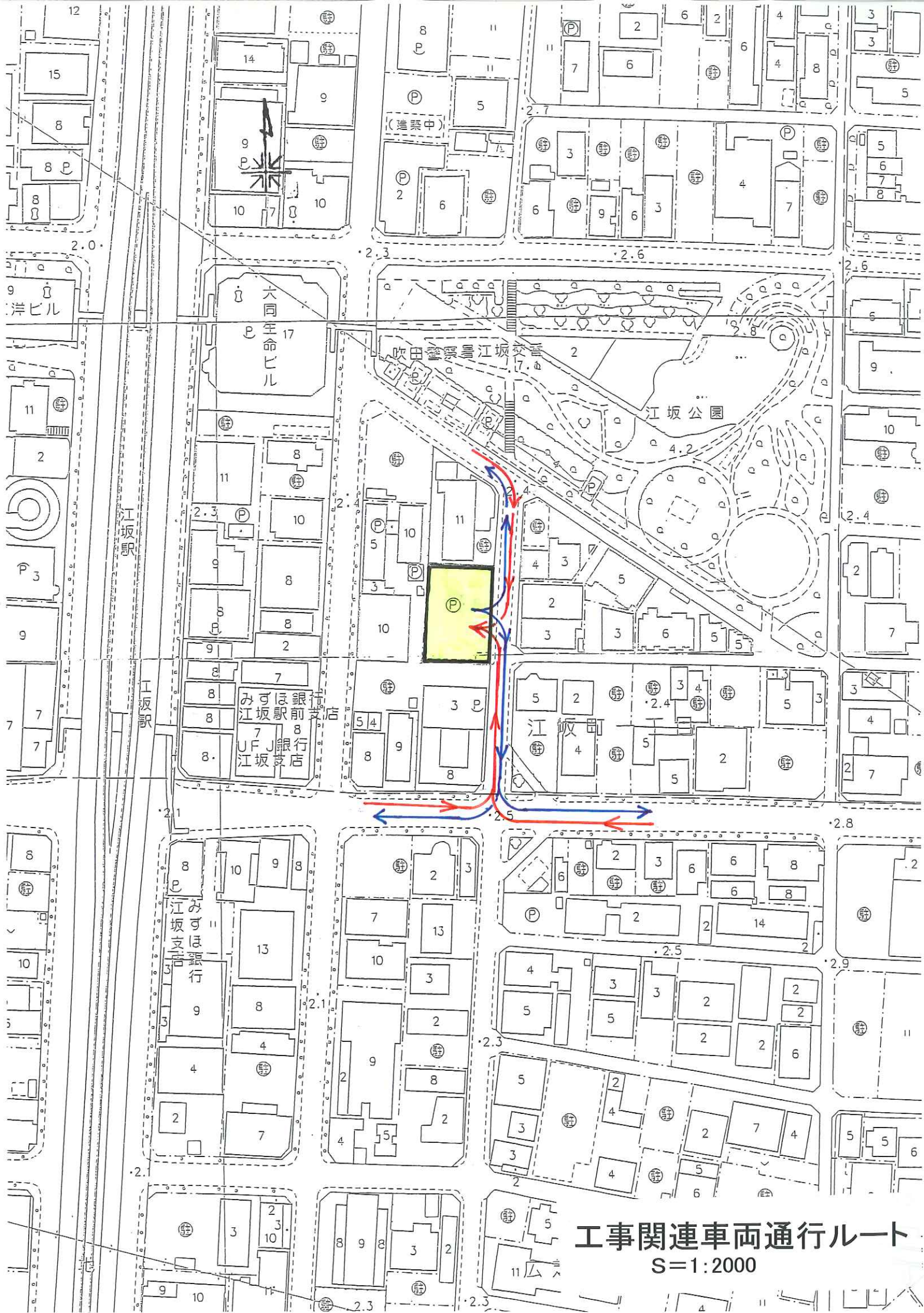

工事関連車両通行ルート  
S=1:2000