

# 環境まちづくり方針（案）

様式1

令和 4 年 5 月 9 日 ( 2022 年)																													
吹田市長 あて	住所 大阪市住吉区我孫子東2丁目7番4号 株式会社ティー・アイ・コーポレーション 氏名 代表取締役 高田 寛裕 電話 ( 06 ) 6697 - 6157																												
※注1 事業所	※注1 事業所																												
受付番号	03-L-07																												
事業の名称	山田東分譲開発計画																												
対象事業区域	吹田市 山田東4079番 他6筆																												
※注1 設計・代理者	住所 豊中市北条町2-1-6-201 氏名 株式会社美野田組一級建築士事務所 酒井 利男 電話 ( ) - (担当者: )																												
※注1 工事施工者	住所 豊中市北条町2-1-6-201 氏名 株式会社美野田組 代表取締役 美野田 芳彦 電話 ( ) -																												
事業予定期間	令和 4 年 ( 2022 年) 11 月 1 日 から 令和 5 年 ( 2023 年) 12 月 末日 まで																												
事業の規模	<table border="1" style="width: 100%; border-collapse: collapse;"> <thead> <tr> <th style="width: 30%;"></th> <th style="width: 15%;">計画部分</th> <th style="width: 15%;">既存部分</th> <th style="width: 15%;">合計</th> </tr> </thead> <tbody> <tr> <td>対象事業面積</td> <td style="text-align: center;">3,885.62 m<sup>2</sup></td> <td style="text-align: center;">0.00 m<sup>2</sup></td> <td style="text-align: center;">3,885.62 m<sup>2</sup></td> </tr> <tr> <td>建築面積</td> <td style="text-align: center;">m<sup>2</sup></td> <td style="text-align: center;">m<sup>2</sup></td> <td style="text-align: center;">m<sup>2</sup></td> </tr> <tr> <td>延べ面積</td> <td style="text-align: center;">m<sup>2</sup></td> <td style="text-align: center;">m<sup>2</sup></td> <td style="text-align: center;">m<sup>2</sup></td> </tr> <tr> <td>最高の高さ</td> <td style="text-align: center;">m</td> <td style="text-align: center;">m</td> <td style="text-align: center;">m</td> </tr> <tr> <td>構造・階数</td> <td colspan="3" style="text-align: center;">木 造・一部 造</td> </tr> <tr> <td></td> <td colspan="3" style="text-align: center;">地 上 2 階 ・ 地 下 - 階</td> </tr> </tbody> </table>		計画部分	既存部分	合計	対象事業面積	3,885.62 m <sup>2</sup>	0.00 m <sup>2</sup>	3,885.62 m <sup>2</sup>	建築面積	m <sup>2</sup>	m <sup>2</sup>	m <sup>2</sup>	延べ面積	m <sup>2</sup>	m <sup>2</sup>	m <sup>2</sup>	最高の高さ	m	m	m	構造・階数	木 造・一部 造				地 上 2 階 ・ 地 下 - 階		
	計画部分	既存部分	合計																										
対象事業面積	3,885.62 m <sup>2</sup>	0.00 m <sup>2</sup>	3,885.62 m <sup>2</sup>																										
建築面積	m <sup>2</sup>	m <sup>2</sup>	m <sup>2</sup>																										
延べ面積	m <sup>2</sup>	m <sup>2</sup>	m <sup>2</sup>																										
最高の高さ	m	m	m																										
構造・階数	木 造・一部 造																												
	地 上 2 階 ・ 地 下 - 階																												
事業の目的・内容	区分 <input checked="" type="checkbox"/> 新築 <input type="checkbox"/> 増築 <input type="checkbox"/> 改築 <input type="checkbox"/> 新設 <input type="checkbox"/> 増設 <input checked="" type="checkbox"/> 開発行為事業(目的: ) <input type="checkbox"/> 建築物の新築又は増改築の事業 [ <input type="checkbox"/> 工場・事業場 <input type="checkbox"/> 住宅・共同住宅( 戸) ] [ <input type="checkbox"/> 商業施設 <input type="checkbox"/> 事務所 <input type="checkbox"/> 公共的建築物 ] <input type="checkbox"/> その他( ) <input type="checkbox"/> その他( )																												
環境まちづくりの内容	ガイドライン取組事項チェックリストによる																												
添付書類	・ガイドライン取組事項チェックリスト ・工事関連車両通行ルート図 ・その他必要と認める図書																												
受付 第 号																													

注1 法人にあっては、その名称、代表者の氏名及び主たる事務所の所在地

# 環境まちづくりの概要(1)

<b>事業者の環境方針</b>	
-----------------	--

<b>当該事業における環境まちづくり方針</b>	関係法令を遵守し、省エネルギー化・省資源化・資源のリサイクル化をできる限り取り入れた計画とする。
--------------------------	--

## 1. 実施率と主な実施内容

### 1-1. 工事中

$$\frac{\text{実施率}}{\text{(小数点第2位以下切り捨て)}} = \frac{\text{実施する・一部実施するの項目数}}{\text{該当なしを除いた項目数}} = \frac{53}{53}$$

#### 一:方針(案)

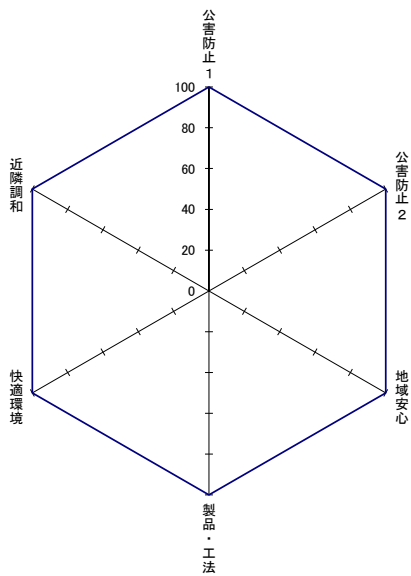

	公害防止1	公害防止2	地域安心	製品・工法	快適環境	近隣調和
方針	20	15	5	3	5	5
案	20	15	5	3	5	5

#### 主な実施内容

- ・建設機械の稼働台数を事前に施工計画を立て抑制します。
- ・現場出場時にはタイヤを洗浄します。
- ・振動や騒音の少ない工法にて行います。
- ・現場入退場時は誘導員の合図の元入退場を行い、周辺道路は徐行します。

## 環境まちづくりの概要(2)

### 1-2. 施設・設備等

<b>実施率</b>	81.2	パーセント	<b>実施する・一部実施するの項目数</b>	=	26
	(小数点第2位以下切り捨て)		<b>該当なしを除いた項目数</b>		32

#### 一:方針(案)

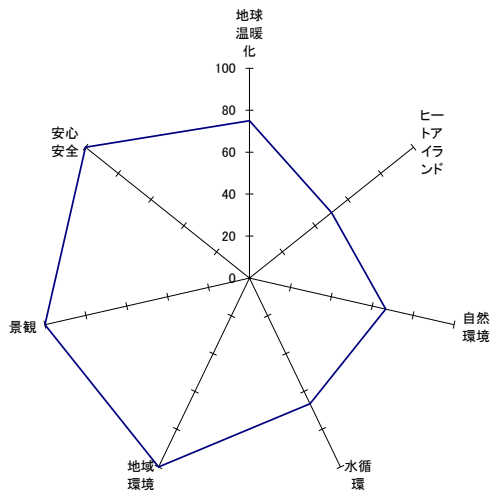

	地球温暖化	ヒートアイランド	自然環境	水循環	地域環境	景観	安心安全
方針	6	1	4	2	4	4	5
案	8	2	6	3	4	4	5

#### 主な実施内容

(1) 省エネルギー・低炭素なエネルギー技術の導入      CO2削減量            t-CO2/年

##### 導入内容

センサー付きのLED照明の採用に努めます。  
太陽光発電等の設備を推奨し販売します。  
ヒートポンプシステムの採用に努めます。

(2) 緑地面積      緑化率            %      条例基準分            %以上

実施内容(緑化率に換算されない緑地(駐車場緑化・ベランダ緑化・花壇など)の面積など)

(3) 雨水利用      雨水貯留量 163.0 t      うち雨水利用量 0.0 t

利用目的 【  植栽水やり  トイレの流し水  洗車  その他 (          ) 】

(4) 上記以外の主な実施内容

- ・基本構造の耐久性を高め、長寿命の建築物を施工します。
- ・防音効率の高いサッシを採用します。
- ・見通しのいいまちづくりを目指します。

## 環境まちづくりの概要(3)

2. その他(本ガイドライン記載の取組事項以外に実施する環境まちづくりの取組を記載ください。)

A large yellow rectangular area intended for text input, occupying most of the page below the instruction. It is a solid yellow box with a thin black border, used for providing additional information about environmental initiatives not covered in the main guidelines.

●工事中におけるガイドライン取組事項チェックリスト

本事業を実施するにあたっては、事業による環境への影響を最小限にとどめるため、法律、条例等の規制基準を遵守することはもとより、以下のとおりガイドライン取組事項を実施します。

取組事項	実施の有無	実施内容 (実施、一部実施する場合は、その内容及び方法、実施しない及び該当なしの場合は理由を記入してください。)
大気汚染や騒音などの公害を防止します。		
建設機械		
1 低公害型建設機械の使用	<input type="checkbox"/> 実施する <input checked="" type="checkbox"/> 一部実施する <input type="checkbox"/> 実施しない <input type="checkbox"/> 該当なし	低公害型建設機械を可能な限り取り入れます。
2 低燃費型建設機械の使用	<input type="checkbox"/> 実施する <input checked="" type="checkbox"/> 一部実施する <input type="checkbox"/> 実施しない <input type="checkbox"/> 該当なし	低燃費型建設機械を可能な限り取り入れます。
3 アイドリングの禁止	<input checked="" type="checkbox"/> 実施する <input type="checkbox"/> 一部実施する <input type="checkbox"/> 実施しない <input type="checkbox"/> 該当なし	不要なアイドリングは禁止します。
4 環境に配慮した運転	<input checked="" type="checkbox"/> 実施する <input type="checkbox"/> 一部実施する <input type="checkbox"/> 実施しない <input type="checkbox"/> 該当なし	急な発進・空ぶかし等をしない環境に配慮した運転に努めます。
5 稼働台数の抑制	<input checked="" type="checkbox"/> 実施する <input type="checkbox"/> 一部実施する <input type="checkbox"/> 実施しない <input type="checkbox"/> 該当なし	事前に施工計画を立て抑制します。
6 工事の平準化	<input checked="" type="checkbox"/> 実施する <input type="checkbox"/> 一部実施する <input type="checkbox"/> 実施しない <input type="checkbox"/> 該当なし	事前に施工計画を立て無理のない工事とします。
7 機械類の整備点検	<input checked="" type="checkbox"/> 実施する <input type="checkbox"/> 一部実施する <input type="checkbox"/> 実施しない <input type="checkbox"/> 該当なし	始業前点検を確実にを行います。
工事関連車両		
8 低公害、低燃費車の使用	<input type="checkbox"/> 実施する <input checked="" type="checkbox"/> 一部実施する <input type="checkbox"/> 実施しない <input type="checkbox"/> 該当なし	低燃費車を出来る限り使用します。
9 大阪府条例に基づく流入車規制の遵守	<input checked="" type="checkbox"/> 実施する <input type="checkbox"/> 一部実施する <input type="checkbox"/> 実施しない <input type="checkbox"/> 該当なし	すべての車両において遵守します。
10 工事関連車両の表示	<input checked="" type="checkbox"/> 実施する <input type="checkbox"/> 一部実施する <input type="checkbox"/> 実施しない <input type="checkbox"/> 該当なし	資材搬入車両に至るまで徹底します。
11 周辺状況に配慮した走行ルートや時間帯の設定	<input checked="" type="checkbox"/> 実施する <input type="checkbox"/> 一部実施する <input type="checkbox"/> 実施しない <input type="checkbox"/> 該当なし	交通量、周囲の環境を事前調査のうえ運行計画を立てます。
12 建設資材の搬出入における車両台数の抑制	<input checked="" type="checkbox"/> 実施する <input type="checkbox"/> 一部実施する <input type="checkbox"/> 実施しない <input type="checkbox"/> 該当なし	効率のいい配車計画とし、抑制に努めます。
13 通勤等で利用する車両台数の抑制	<input checked="" type="checkbox"/> 実施する <input type="checkbox"/> 一部実施する <input type="checkbox"/> 実施しない <input type="checkbox"/> 該当なし	台数の抑制のため、乗り合わせでの入場とします。
14 土砂の積み降ろし時の配慮	<input checked="" type="checkbox"/> 実施する <input type="checkbox"/> 一部実施する <input type="checkbox"/> 実施しない <input type="checkbox"/> 該当なし	急な重機の操作をせずに丁寧な作業をすることで振動・粉塵を抑制します。
15 タイヤ洗浄	<input checked="" type="checkbox"/> 実施する <input type="checkbox"/> 一部実施する <input type="checkbox"/> 実施しない <input type="checkbox"/> 該当なし	現場出場時にはタイヤの洗浄をします。

取組事項	実施の有無	実施内容 (実施、一部実施する場合は、その内容及び方法、実施しない及び該当なしの場合は理由を記入してください。)
16 ドラム洗浄時の配慮	<input checked="" type="checkbox"/> 実施する <input type="checkbox"/> 一部実施する <input type="checkbox"/> 実施しない <input type="checkbox"/> 該当なし	洗浄水は沈砂池などの処理施設を介して処理します。
17 場外待機の禁止	<input checked="" type="checkbox"/> 実施する <input type="checkbox"/> 一部実施する <input type="checkbox"/> 実施しない <input type="checkbox"/> 該当なし	事前に配車計画を立て潤滑な配車にすることで待機車両をなくすように努めます。
18 クラクシヨンの使用抑制	<input checked="" type="checkbox"/> 実施する <input type="checkbox"/> 一部実施する <input type="checkbox"/> 実施しない <input type="checkbox"/> 該当なし	不要なクラクシヨンは鳴らしません。
19 アイドリングの禁止	<input checked="" type="checkbox"/> 実施する <input type="checkbox"/> 一部実施する <input type="checkbox"/> 実施しない <input type="checkbox"/> 該当なし	不要なアイドリングは禁止します。
20 環境に配慮した運転	<input checked="" type="checkbox"/> 実施する <input type="checkbox"/> 一部実施する <input type="checkbox"/> 実施しない <input type="checkbox"/> 該当なし	周囲の状況、環境に配慮した運転をします。
<b>工事方法</b>		
<b>騒音・振動等</b>		
21 防音シートなどの設置	<input checked="" type="checkbox"/> 実施する <input type="checkbox"/> 一部実施する <input type="checkbox"/> 実施しない <input type="checkbox"/> 該当なし	周囲に仮囲いを設置し、作業内容に合わせた養生を随時実施します。
22 丁寧な作業	<input checked="" type="checkbox"/> 実施する <input type="checkbox"/> 一部実施する <input type="checkbox"/> 実施しない <input type="checkbox"/> 該当なし	現場での作業は丁寧に行います。
23 騒音や振動の少ない工法の採用	<input checked="" type="checkbox"/> 実施する <input type="checkbox"/> 一部実施する <input type="checkbox"/> 実施しない <input type="checkbox"/> 該当なし	施工計画を立て影響の少ない工法にて行います。
24 近隣への作業時間帯の配慮	<input checked="" type="checkbox"/> 実施する <input type="checkbox"/> 一部実施する <input type="checkbox"/> 実施しない <input type="checkbox"/> 該当なし	作業時間は近隣の意見も反映した常識の範囲内とします。
<b>粉じん・アスベスト</b>		
25 粉じん飛散防止対策	<input checked="" type="checkbox"/> 実施する <input type="checkbox"/> 一部実施する <input type="checkbox"/> 実施しない <input type="checkbox"/> 該当なし	粉塵が飛散しないように散水などの対策を講じて作業します。
26 アスベストの調査など	<input type="checkbox"/> 実施する <input type="checkbox"/> 一部実施する <input type="checkbox"/> 実施しない <input checked="" type="checkbox"/> 該当なし	建築物の解体がないため。
27 アスベスト飛散防止対策	<input type="checkbox"/> 実施する <input type="checkbox"/> 一部実施する <input type="checkbox"/> 実施しない <input checked="" type="checkbox"/> 該当なし	建築物の解体がないため。
<b>水質汚濁・土壌汚染・地盤沈下</b>		
28 濁水や土砂の流出防止	<input checked="" type="checkbox"/> 実施する <input type="checkbox"/> 一部実施する <input type="checkbox"/> 実施しない <input type="checkbox"/> 該当なし	場内で沈砂池や堰堤などの予防策を講じます。
29 塗料などの適正管理及び処分	<input checked="" type="checkbox"/> 実施する <input type="checkbox"/> 一部実施する <input type="checkbox"/> 実施しない <input type="checkbox"/> 該当なし	保管場所・管理者を定め適正に管理します。
30 土壌汚染対策	<input checked="" type="checkbox"/> 実施する <input type="checkbox"/> 一部実施する <input type="checkbox"/> 実施しない <input type="checkbox"/> 該当なし	条例に基づく地歴調査・土壌汚染状況調査を実施し、土壌汚染が発生した場合は適正に処分します。

取組事項	実施の有無	実施内容 (実施、一部実施する場合は、その内容及び方法、実施しない及び該当なしの場合は理由を記入してください。)
31 地盤改良時の配慮	<input checked="" type="checkbox"/> 実施する <input type="checkbox"/> 一部実施する <input type="checkbox"/> 実施しない <input type="checkbox"/> 該当なし	改良材の飛散防止策を講じて作業にあたります。また、洗浄水も適正に処分します。
32 周辺地盤、家屋などに配慮した工法の採用	<input checked="" type="checkbox"/> 実施する <input type="checkbox"/> 一部実施する <input type="checkbox"/> 実施しない <input type="checkbox"/> 該当なし	振動・騒音の少ない方法にて行います。
悪臭・廃棄物		
33 アスファルト溶解時の臭気対策	<input checked="" type="checkbox"/> 実施する <input type="checkbox"/> 一部実施する <input type="checkbox"/> 実施しない <input type="checkbox"/> 該当なし	施工時の風向きを考慮して作業します。
34 現地焼却の禁止	<input checked="" type="checkbox"/> 実施する <input type="checkbox"/> 一部実施する <input type="checkbox"/> 実施しない <input type="checkbox"/> 該当なし	現場での償却はしません。
35 解体時の環境汚染対策	<input checked="" type="checkbox"/> 実施する <input type="checkbox"/> 一部実施する <input type="checkbox"/> 実施しない <input type="checkbox"/> 該当なし	擁壁解体時は飛散防止の措置を取り作業します。
36 仮設トイレ設置時の臭気対策	<input checked="" type="checkbox"/> 実施する <input type="checkbox"/> 一部実施する <input type="checkbox"/> 実施しない <input type="checkbox"/> 該当なし	周囲の環境に配慮して設置場所の選定をし、臭気が漏れないように確実に管の接続をします。
37 産業廃棄物の適正処理	<input checked="" type="checkbox"/> 実施する <input type="checkbox"/> 一部実施する <input type="checkbox"/> 実施しない <input type="checkbox"/> 該当なし	廃棄物はマニフェストにより管理し、処分します。
地域の安全安心に貢献します。		
38 地域との連携における事故の防止	<input checked="" type="checkbox"/> 実施する <input type="checkbox"/> 一部実施する <input type="checkbox"/> 実施しない <input type="checkbox"/> 該当なし	地元自治会の意見も取り入れた運行経路、配車計画とします。
39 児童などへの交通安全の配慮	<input checked="" type="checkbox"/> 実施する <input type="checkbox"/> 一部実施する <input type="checkbox"/> 実施しない <input type="checkbox"/> 該当なし	入退場時は誘導員をつけ、誘導の元入退場します。
40 夜間や休日の防犯対策	<input checked="" type="checkbox"/> 実施する <input type="checkbox"/> 一部実施する <input type="checkbox"/> 実施しない <input type="checkbox"/> 該当なし	作業終了時に現場を巡回します。また、休工が続く時には現場巡回します。
41 児童などへの見守り、声かけ	<input checked="" type="checkbox"/> 実施する <input type="checkbox"/> 一部実施する <input type="checkbox"/> 実施しない <input type="checkbox"/> 該当なし	挨拶の励行を指導します。
42 地域の防犯活動への参加	<input checked="" type="checkbox"/> 実施する <input type="checkbox"/> 一部実施する <input type="checkbox"/> 実施しない <input type="checkbox"/> 該当なし	地元自治会と連携し、地域の防犯に努めます。
環境に配慮した製品及び工法を採用します。		
省エネルギー		
43 エネルギー消費の抑制	<input type="checkbox"/> 実施する <input checked="" type="checkbox"/> 一部実施する <input type="checkbox"/> 実施しない <input type="checkbox"/> 該当なし	無駄なエネルギーの消費がないように管理・点検します。
省資源		
44 残土発生の抑制	<input type="checkbox"/> 実施する <input checked="" type="checkbox"/> 一部実施する <input type="checkbox"/> 実施しない <input type="checkbox"/> 該当なし	発生土は埋め戻しに使用するとともに場内での仮置きを可能な限り実施し、残土発生を抑制します。
45 廃棄物の減量	<input type="checkbox"/> 実施する <input checked="" type="checkbox"/> 一部実施する <input type="checkbox"/> 実施しない <input type="checkbox"/> 該当なし	余剰材料が出ないように材料の発注より管理し、廃棄物を抑制します。

取組事項	実施の有無	実施内容 (実施、一部実施する場合は、その内容及び方法、実施しない及び該当なしの場合は理由を記入してください。)
快適な環境づくりに貢献します。		
景観		
46 仮囲い設置時の配慮	<input checked="" type="checkbox"/> 実施する <input type="checkbox"/> 一部実施する <input type="checkbox"/> 実施しない <input type="checkbox"/> 該当なし	仮囲いはきれいに整列させ、シートの乱れも日々点検します。
47 仮設トイレ設置時の配慮	<input checked="" type="checkbox"/> 実施する <input type="checkbox"/> 一部実施する <input type="checkbox"/> 実施しない <input type="checkbox"/> 該当なし	設置位置を考慮します。
周辺の環境美化		
48 周辺道路の清掃	<input checked="" type="checkbox"/> 実施する <input type="checkbox"/> 一部実施する <input type="checkbox"/> 実施しない <input type="checkbox"/> 該当なし	作業「終了時徹底します。
49 場内整理	<input checked="" type="checkbox"/> 実施する <input type="checkbox"/> 一部実施する <input type="checkbox"/> 実施しない <input type="checkbox"/> 該当なし	資材・廃棄物は保管場所を指定して整理整頓します。また、飛散することのない様に養生します。
ヒートアイランド現象の緩和		
50 打ち水	<input type="checkbox"/> 実施する <input checked="" type="checkbox"/> 一部実施する <input type="checkbox"/> 実施しない <input type="checkbox"/> 該当なし	日中気温の高い日は実施します。
地域との調和を図ります。		
工事説明・苦情対応		
51 工事内容の事前説明及び周知	<input checked="" type="checkbox"/> 実施する <input type="checkbox"/> 一部実施する <input type="checkbox"/> 実施しない <input type="checkbox"/> 該当なし	近隣住民に自演説明・PRを実施します。
52 苦情対応	<input checked="" type="checkbox"/> 実施する <input type="checkbox"/> 一部実施する <input type="checkbox"/> 実施しない <input type="checkbox"/> 該当なし	対応者を決め、誠実に対応します。
周辺の教育・医療・福祉施設への配慮		
53 工事内容の事前説明及び工事計画の配慮	<input type="checkbox"/> 実施する <input checked="" type="checkbox"/> 一部実施する <input type="checkbox"/> 実施しない <input type="checkbox"/> 該当なし	地元小学校へPRします。
54 騒音、振動などの配慮	<input checked="" type="checkbox"/> 実施する <input type="checkbox"/> 一部実施する <input type="checkbox"/> 実施しない <input type="checkbox"/> 該当なし	騒音・振動の少ない工法を選定します。
周辺の事業者との調整		
55 複合的な環境影響の抑制	<input checked="" type="checkbox"/> 実施する <input type="checkbox"/> 一部実施する <input type="checkbox"/> 実施しない <input type="checkbox"/> 該当なし	関係法令を遵守し、モラルのある工事とします。



●施設・設備等に係るガイドライン取組事項チェックリスト

本事業を実施するにあたっては、法律、条例等の規制基準を遵守することはもとより、事業による環境への影響を最小限にとどめ、また、新たな環境負荷の発生を事前に防止するとともに、地域の環境レベル向上に貢献するため、以下のとおりガイドライン取組事項を実施します。

取組事項	実施の有無	実施内容 (実施、一部実施する場合は、その内容及び方法、実施しない及び該当なしの場合は理由を記入してください。)
地球温暖化対策を行います。		
56 大阪府建築物の環境配慮制度及び大阪府建築物環境性能表示制度の活用	<input type="checkbox"/> 実施する <input type="checkbox"/> 一部実施する <input type="checkbox"/> 実施しない <input checked="" type="checkbox"/> 該当なし	延べ床面積が2,000㎡を超える建築物の新築又は増改築でないため。
57 ZEH(ネット・ゼロ・エネルギー・ハウス)、ZEB(ネット・ゼロ・エネルギー・ビル)設計	<input type="checkbox"/> 実施する <input type="checkbox"/> 一部実施する <input checked="" type="checkbox"/> 実施しない <input type="checkbox"/> 該当なし	現段階では具体策が決まっていないため。
58 高効率及び省エネルギー型機器などの採用	<input type="checkbox"/> 実施する <input checked="" type="checkbox"/> 一部実施する <input type="checkbox"/> 実施しない <input type="checkbox"/> 該当なし	センサー付きのLED照明の採用に努めます。
59 再生可能エネルギーの活用	<input type="checkbox"/> 実施する <input checked="" type="checkbox"/> 一部実施する <input type="checkbox"/> 実施しない <input type="checkbox"/> 該当なし	太陽光発電等の設備を積極的に推奨し販売します。
60 エネルギー効率の高いシステムの導入	<input type="checkbox"/> 実施する <input checked="" type="checkbox"/> 一部実施する <input type="checkbox"/> 実施しない <input type="checkbox"/> 該当なし	ヒートポンプシステムの採用に努めます。
61 エネルギーを管理するシステムの導入	<input type="checkbox"/> 実施する <input type="checkbox"/> 一部実施する <input checked="" type="checkbox"/> 実施しない <input type="checkbox"/> 該当なし	現段階では具体策が決まっていないため。
62 冷媒漏えい(使用時排出)の防止	<input type="checkbox"/> 実施する <input type="checkbox"/> 一部実施する <input type="checkbox"/> 実施しない <input checked="" type="checkbox"/> 該当なし	高い地球温暖化係数を有する温室効果ガスを冷媒として使用する装置を有する設備の設備がないため。
63 建築物のエネルギー負荷の抑制	<input checked="" type="checkbox"/> 実施する <input type="checkbox"/> 一部実施する <input type="checkbox"/> 実施しない <input type="checkbox"/> 該当なし	採光や通風性の考慮や、断熱性能を向上させることで、建築物のエネルギー負荷を抑制します。
64 長寿命な建築物の施工	<input checked="" type="checkbox"/> 実施する <input type="checkbox"/> 一部実施する <input type="checkbox"/> 実施しない <input type="checkbox"/> 該当なし	基本構造の耐久性を高め、長寿命の建築物を施工します。
65 環境に配慮した製品の採用	<input checked="" type="checkbox"/> 実施する <input type="checkbox"/> 一部実施する <input type="checkbox"/> 実施しない <input type="checkbox"/> 該当なし	グリーン購入法適合品、エコマーク商品、木材(国産材、大阪府内産材)などの資源循環や環境保全に配慮した製品を積極的に採用します。
66 宅配ボックスの設置	<input type="checkbox"/> 実施する <input type="checkbox"/> 一部実施する <input type="checkbox"/> 実施しない <input checked="" type="checkbox"/> 該当なし	集合住宅でないため。
ヒートアイランド対策を行います。		
67 建物屋根面、壁面の高温化抑制	<input type="checkbox"/> 実施する <input type="checkbox"/> 一部実施する <input checked="" type="checkbox"/> 実施しない <input type="checkbox"/> 該当なし	採用する予定はありません。
68 地表面の高温化抑制	<input checked="" type="checkbox"/> 実施する <input type="checkbox"/> 一部実施する <input type="checkbox"/> 実施しない <input type="checkbox"/> 該当なし	公園等植栽による温暖化抑制をします。
自然環境を保全し、みどりを確保します。		
69 動植物の生息や生育への配慮	<input type="checkbox"/> 実施する <input checked="" type="checkbox"/> 一部実施する <input type="checkbox"/> 実施しない <input type="checkbox"/> 該当なし	動植物の生育環境には出来るだけ配慮します。
70 地域のシンボルツリーの保全	<input type="checkbox"/> 実施する <input type="checkbox"/> 一部実施する <input type="checkbox"/> 実施しない <input checked="" type="checkbox"/> 該当なし	事業計画地にシンボルツリーがないため。
71 既存の植生の保全	<input type="checkbox"/> 実施する <input checked="" type="checkbox"/> 一部実施する <input type="checkbox"/> 実施しない <input type="checkbox"/> 該当なし	事業地内の竹林は伐採しますが周辺環境は保全します。

取組事項	実施の有無	実施内容 (実施、一部実施する場合は、その内容及び方法、実施しない及び該当なしの場合は理由を記入してください。)
72 地域に応じたみどりの創出	<input type="checkbox"/> 実施する <input type="checkbox"/> 一部実施する <input type="checkbox"/> 実施しない <input checked="" type="checkbox"/> 該当なし	計画地内の公園を隣接の植樹帯と連続させた計画とします。
73 駐車場緑化	<input type="checkbox"/> 実施する <input type="checkbox"/> 一部実施する <input checked="" type="checkbox"/> 実施しない <input type="checkbox"/> 該当なし	採用する予定はありません。
74 屋上緑化など	<input type="checkbox"/> 実施する <input type="checkbox"/> 一部実施する <input checked="" type="checkbox"/> 実施しない <input type="checkbox"/> 該当なし	採用する予定はありません。
75 法面緑化	<input type="checkbox"/> 実施する <input checked="" type="checkbox"/> 一部実施する <input type="checkbox"/> 実施しない <input type="checkbox"/> 該当なし	公園内の法面に緑化を施します。
76 植栽樹種の選定	<input checked="" type="checkbox"/> 実施する <input type="checkbox"/> 一部実施する <input type="checkbox"/> 実施しない <input type="checkbox"/> 該当なし	植栽樹種は、地域の環境に合わせた樹種を選定します。
水循環を確保します。		
77 水資源の有効利用	<input type="checkbox"/> 実施する <input type="checkbox"/> 一部実施する <input checked="" type="checkbox"/> 実施しない <input type="checkbox"/> 該当なし	採用する予定はありません。
78 雨水流出を抑制する施設の設置	<input checked="" type="checkbox"/> 実施する <input type="checkbox"/> 一部実施する <input type="checkbox"/> 実施しない <input type="checkbox"/> 該当なし	区域内に雨水貯留槽(163トン)を整備します。
79 雨水浸透への配慮	<input type="checkbox"/> 実施する <input checked="" type="checkbox"/> 一部実施する <input type="checkbox"/> 実施しない <input type="checkbox"/> 該当なし	外構時に浸透トレチ等の検討をします。
地域の生活環境を保全します。		
大気・騒音・振動等		
80 騒音や振動を発生させる設備設置時の配慮	<input type="checkbox"/> 実施する <input type="checkbox"/> 一部実施する <input type="checkbox"/> 実施しない <input checked="" type="checkbox"/> 該当なし	騒音や振動を発生させる設備の設置がないため。
81 住宅における防音サッシ等の設置	<input type="checkbox"/> 実施する <input checked="" type="checkbox"/> 一部実施する <input type="checkbox"/> 実施しない <input type="checkbox"/> 該当なし	防音効率の高いサッシを採用します。
82 駐車場の配置計画時の配慮	<input type="checkbox"/> 実施する <input type="checkbox"/> 一部実施する <input type="checkbox"/> 実施しない <input checked="" type="checkbox"/> 該当なし	戸建て住宅のため該当なし。
83 近隣への悪臭及び騒音の配慮	<input type="checkbox"/> 実施する <input type="checkbox"/> 一部実施する <input type="checkbox"/> 実施しない <input checked="" type="checkbox"/> 該当なし	悪臭及び騒音の発生する設備がないため。
84 ボイラーなどの機器設置時の排出ガス対策	<input type="checkbox"/> 実施する <input type="checkbox"/> 一部実施する <input type="checkbox"/> 実施しない <input checked="" type="checkbox"/> 該当なし	ボイラーなどの機器設置がないため。
85 屋外照明や広告照明設置時の配慮	<input checked="" type="checkbox"/> 実施する <input type="checkbox"/> 一部実施する <input type="checkbox"/> 実施しない <input type="checkbox"/> 該当なし	屋外照明については、近隣住民に対する光の影響を抑制します。
86 建築資材による光の影響の考慮	<input checked="" type="checkbox"/> 実施する <input type="checkbox"/> 一部実施する <input type="checkbox"/> 実施しない <input type="checkbox"/> 該当なし	建設資材(ガラス、太陽光パネルなど)による太陽の反射光については、設置の際に光の影響を考慮します。
87 環境に配慮した塗料の使用	<input checked="" type="checkbox"/> 実施する <input type="checkbox"/> 一部実施する <input type="checkbox"/> 実施しない <input type="checkbox"/> 該当なし	塗料は、水性塗料や揮発性有機化合物(VOC)の含有率が低いものを使用します。
88 周辺の教育、福祉や医療施設への配慮	<input type="checkbox"/> 実施する <input type="checkbox"/> 一部実施する <input type="checkbox"/> 実施しない <input checked="" type="checkbox"/> 該当なし	周辺に教育、医療、福祉施設が無いため。

取組事項	実施の有無	実施内容 (実施、一部実施する場合は、その内容及び方法、実施しない及び該当なしの場合は理由を記入してください。)
中高層建築物(高さ10メートルを超える建築物)		
89 日照障害対策	<input type="checkbox"/> 実施する <input type="checkbox"/> 一部実施する <input type="checkbox"/> 実施しない <input checked="" type="checkbox"/> 該当なし	高さ10メートルを超える建築物が無いため。
90 電波障害の事前把握及び近隣説明	<input type="checkbox"/> 実施する <input type="checkbox"/> 一部実施する <input type="checkbox"/> 実施しない <input checked="" type="checkbox"/> 該当なし	高さ10メートルを超える建築物が無いため。
91 電波障害発生時の改善対策	<input type="checkbox"/> 実施する <input type="checkbox"/> 一部実施する <input type="checkbox"/> 実施しない <input checked="" type="checkbox"/> 該当なし	高さ10メートルを超える建築物が無いため。
92 プライバシーの配慮	<input type="checkbox"/> 実施する <input type="checkbox"/> 一部実施する <input type="checkbox"/> 実施しない <input checked="" type="checkbox"/> 該当なし	高さ10メートルを超える建築物が無いため。
景観まちづくりに貢献します。		
93 地域への調和	<input checked="" type="checkbox"/> 実施する <input type="checkbox"/> 一部実施する <input type="checkbox"/> 実施しない <input type="checkbox"/> 該当なし	吹田市の自然条件や風土、歴史の流れの中で培われた地域の個性を尊重し、地域に調和したものとなるように配慮します。
94 景観まちづくり計画の目標と方針に基づいた計画及び設計	<input checked="" type="checkbox"/> 実施する <input type="checkbox"/> 一部実施する <input type="checkbox"/> 実施しない <input type="checkbox"/> 該当なし	景観資源の質の向上と地域特性を生かしたまちづくりに資するよう、「景観まちづくり計画」の類型別景観まちづくり計画と地域別景観まちづくり計画の目標と方針に基づいた計画と設計を行います。
95 景観形成に関わるガイドラインや方針に配慮した計画及び設計	<input checked="" type="checkbox"/> 実施する <input type="checkbox"/> 一部実施する <input type="checkbox"/> 実施しない <input type="checkbox"/> 該当なし	景観形成の関わるガイドラインや方針に配慮した計画と設計を行います。
96 重点地区指定に向けた協議	<input type="checkbox"/> 実施する <input type="checkbox"/> 一部実施する <input type="checkbox"/> 実施しない <input checked="" type="checkbox"/> 該当なし	1haを超えないため。
97 景観形成基準の遵守	<input checked="" type="checkbox"/> 実施する <input type="checkbox"/> 一部実施する <input type="checkbox"/> 実施しない <input type="checkbox"/> 該当なし	景観形成基準を遵守し、景観まちづくりに推進します。
98 屋外広告物の表示などに関する基準の遵守	<input type="checkbox"/> 実施する <input type="checkbox"/> 一部実施する <input type="checkbox"/> 実施しない <input checked="" type="checkbox"/> 該当なし	屋外広告物の設置がないため。
安心安全のまちづくりに貢献します。		
99 歩行者が安全に通行できる工夫	<input checked="" type="checkbox"/> 実施する <input type="checkbox"/> 一部実施する <input type="checkbox"/> 実施しない <input type="checkbox"/> 該当なし	計画地内の道路面の構造物を減らし視認性のよい道路とします。
100 災害に対する建築物・工作物の強靱性を高める取組	<input type="checkbox"/> 実施する <input checked="" type="checkbox"/> 一部実施する <input type="checkbox"/> 実施しない <input type="checkbox"/> 該当なし	耐震性の高い住宅づくりを目指します。
101 災害時の自立性を維持する取組	<input type="checkbox"/> 実施する <input checked="" type="checkbox"/> 一部実施する <input type="checkbox"/> 実施しない <input type="checkbox"/> 該当なし	太陽光発電の設置を促します。
102 災害時に備えた地域等との連携に関する取組	<input type="checkbox"/> 実施する <input type="checkbox"/> 一部実施する <input type="checkbox"/> 実施しない <input checked="" type="checkbox"/> 該当なし	戸建て住宅のため該当なし
103 災害時の避難や救助等の応急対応に関する取組	<input type="checkbox"/> 実施する <input type="checkbox"/> 一部実施する <input type="checkbox"/> 実施しない <input checked="" type="checkbox"/> 該当なし	戸建て住宅のため該当なし
104 犯罪を発生させない都市(まち)づくりに関する取組	<input type="checkbox"/> 実施する <input checked="" type="checkbox"/> 一部実施する <input type="checkbox"/> 実施しない <input type="checkbox"/> 該当なし	見通しの良いまちづくりを目指します。
105 犯罪に備えた地域等との連携に関する取組	<input type="checkbox"/> 実施する <input checked="" type="checkbox"/> 一部実施する <input type="checkbox"/> 実施しない <input type="checkbox"/> 該当なし	現場周辺の巡回、および登下校児童の声かけを積極的におこないます。

# 車両通行経路図

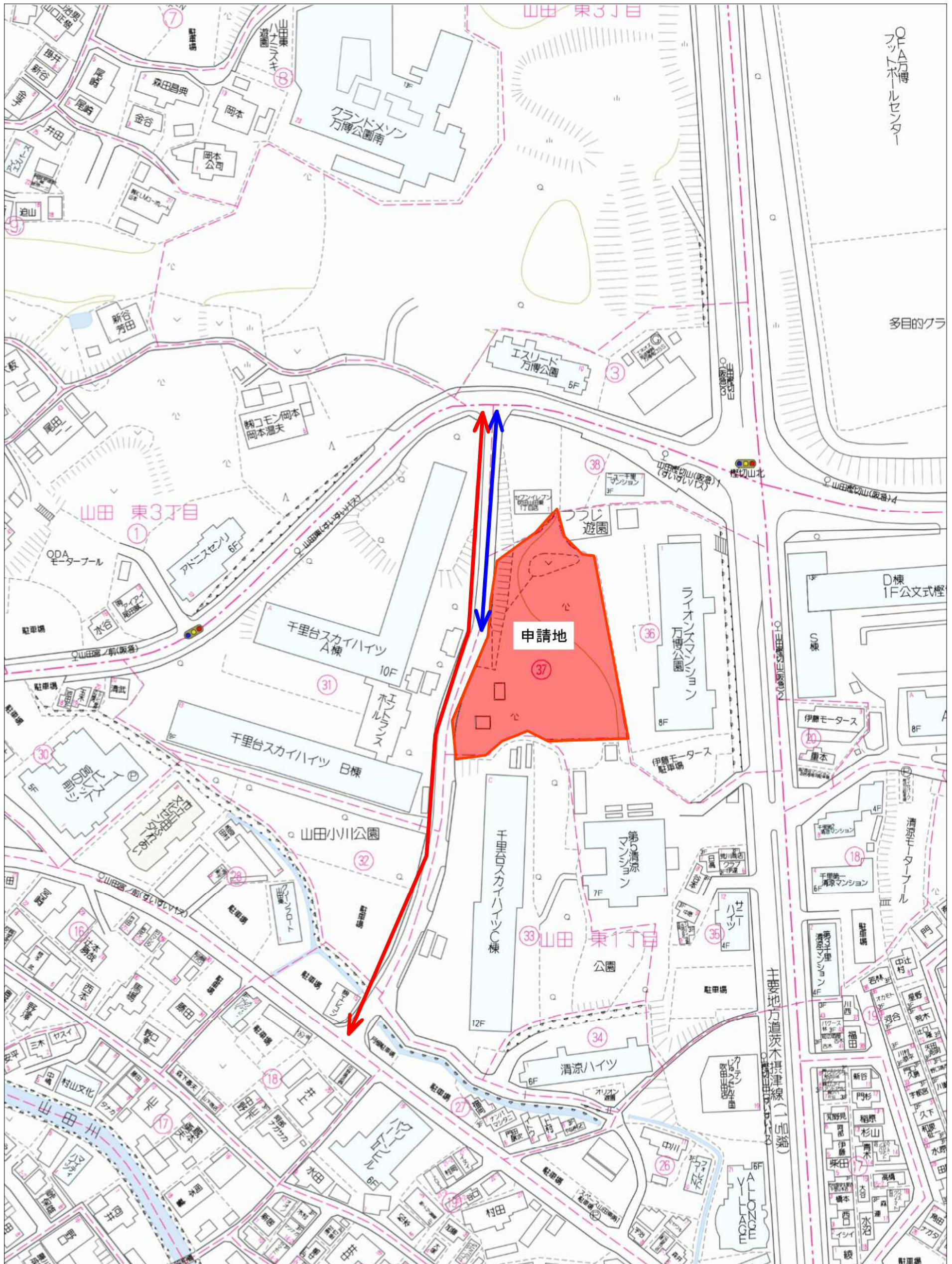

50 m

Copyright (C) ZENRIN CO., LTD.

↔ 普通車  
↔ 大型車

itsmonavi 20220208154349