

# 環境まちづくり実施報告書

様式3

令和 5 年 2 月 9 日 ( 2023 年)			
吹田市長 あて	住所 大阪市北区中之島2丁目2番7号 ※注1 事業所 氏名 JR西日本不動産開発株式会社 代表取締役社長 藤原 嘉人 電話 ( 06 ) 7167 - 5613		
受付番号	02-L-10		
事業の名称	(仮称)吹田市岸部中3丁目土地利用計画		
対象事業区域	吹田市 岸部中3丁目473-1,473-3,474-1,474-2,290-5		
※注1 設計・代理者	住所 大阪市北区梅田3丁目3-5 氏名 大和ハウス工業株式会社 本店 電話 ( ) - (担当者: )		
※注1 工事施工者	住所 大阪市北区梅田3丁目3-5 氏名 大和ハウス工業株式会社 本店 常務執行役員本店長 能村 盛隆 電話 ( 06 ) 6342 - 1236		
事業予定期間	令和 3 年 ( 2021 年) 12 月 27 日 から 令和 5 年 ( 2023 年) 1 月 16 日 まで		
事業の規模	計画部分	既存部分	合計
	対象事業面積	2,639.85 m <sup>2</sup>	2,639.85 m <sup>2</sup>
	建築面積	810.10 m <sup>2</sup>	810.10 m <sup>2</sup>
	延べ面積	3,397.48 m <sup>2</sup>	3,397.48 m <sup>2</sup>
	最高の高さ	15.95 m	m
	構造・階数	鉄筋コンクリート 造・一部 造 地上 5 階・地下 0 階	
事業の目的・内容	区分 <input checked="" type="checkbox"/> 新築 <input type="checkbox"/> 増築 <input type="checkbox"/> 改築 <input type="checkbox"/> 新設 <input type="checkbox"/> 増設	<input type="checkbox"/> 開発行為事業(目的: ) <input checked="" type="checkbox"/> 建築物の新築又は増改築の事業 <input type="checkbox"/> 工場・事業場 <input checked="" type="checkbox"/> 住宅・共同住宅( 83 戸) <input type="checkbox"/> 商業施設 <input type="checkbox"/> 事務所 <input type="checkbox"/> 公共的建築物 <input type="checkbox"/> その他 ( ) <input type="checkbox"/> その他 ( )	
	受付		
	第 号		
環境まちづくりの内容	ガイドライン取組事項チェックリストによる		
添付書類	・ガイドライン取組事項チェックリスト ・工事関連車両通行ルート図 ・その他必要と認める図書		

注1 法人にあつては、その名称、代表者の氏名及び主たる事務所の所在地



## 環境まちづくりの概要(2)

### 1-2. 施設・設備等

**実施率 81 パーセント**

(小数点第2位以下切り捨て)

**実施した・一部実施したの項目数**

**30**

**該当なしを除いた項目数**

**37**

---:方針, —:実施報告書

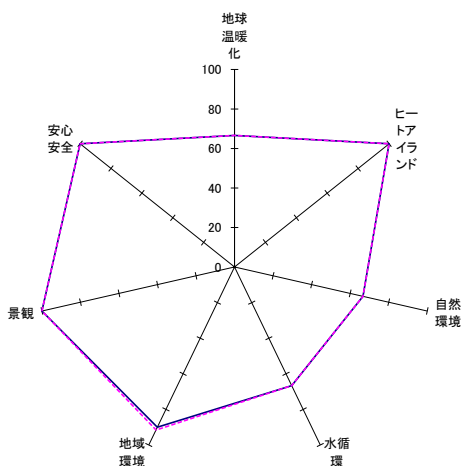

実施報告書	地球温暖化	ヒートアイランド	自然環境	水循環	地域環境	景観	安心安全
	6	2	4	2	9	4	3
	9	2	6	3	10	4	3

方針	地球温暖化	ヒートアイランド	自然環境	水循環	地域環境	景観	安心安全
	6	2	4	2	11	4	3
	9	2	6	3	12	4	3

### 主な実施内容

(1) 省エネルギー・低炭素なエネルギー技術の導入      CO2削減量 **13.6** t-CO2/年

#### 導入内容

・LED照明器具(637台)を採用。

(2) 緑地面積      緑化率 **20.6** %      条例基準分 **20.0** %以上

実施内容(緑化率に換算されない緑地(駐車場緑化・ベランダ緑化・花壇など)の面積など)

(3) 雨水利用      雨水貯留量 **0.0** t      うち雨水利用量 **0.0** t

利用目的       直栽水やり    イレの流し水    洗車    その他

(4) 上記以外の主な実施内容

- ・基本構造の耐久性を高め、長寿命の建築物を施工しました。
- ・事業区域の面積に応じて雨水流出を抑制するために雨水浸透柵(18箇所)を設置しました。
- ・近隣への悪臭、騒音などを防止するため、窓、換気扇、排気口、廃棄物置場の位置などに配慮しました。



●工事中におけるガイドライン取組事項チェックリスト

本事業を実施するにあたっては、事業による環境への影響を最小限にとどめるため、法律、条例等の規制基準を遵守することはもとより、以下のとおりガイドライン取組事項を実施します。

取組事項	実施の有無	実施内容 (実施、一部実施する場合は、その内容及び方法、実施しない及び該当なしの場合は理由を記入してください。)
大気汚染や騒音などの公害を防止します。		
建設機械		
1 低公害型建設機械の使用	<input type="checkbox"/> 実施した <input checked="" type="checkbox"/> 一部実施した <input type="checkbox"/> 実施しない <input type="checkbox"/> 該当なし	排出ガス対策型、低騒音型や低振動型の建設機械をできる限り使用しました。
2 低燃費型建設機械の使用	<input type="checkbox"/> 実施した <input checked="" type="checkbox"/> 一部実施した <input type="checkbox"/> 実施しない <input type="checkbox"/> 該当なし	低燃費型の建設機械(ハイブリット式パワーショベルなど)は一般普及していないため可能な限り使用しました。
3 アイドリングの禁止	<input checked="" type="checkbox"/> 実施した <input type="checkbox"/> 一部実施した <input type="checkbox"/> 実施しない <input type="checkbox"/> 該当なし	排出ガス、騒音の低減を図るため、アイドリングをしませんでした。
4 環境に配慮した運転	<input checked="" type="checkbox"/> 実施した <input type="checkbox"/> 一部実施した <input type="checkbox"/> 実施しない <input type="checkbox"/> 該当なし	空ぶかしを抑制するなど、環境に配慮した運転を行いました。
5 稼働台数の抑制	<input checked="" type="checkbox"/> 実施した <input type="checkbox"/> 一部実施した <input type="checkbox"/> 実施しない <input type="checkbox"/> 該当なし	工事規模に応じた効率的な工事計画を立て、稼働台数を抑制しました。
6 工事の平準化	<input checked="" type="checkbox"/> 実施した <input type="checkbox"/> 一部実施した <input type="checkbox"/> 実施しない <input type="checkbox"/> 該当なし	一時的に集中して稼働しないよう、工事の平準化を図りました。
7 機械類の整備点検	<input checked="" type="checkbox"/> 実施した <input type="checkbox"/> 一部実施した <input type="checkbox"/> 実施しない <input type="checkbox"/> 該当なし	機械類は適切に整備点検を行いました。
工事関連車両		
8 低公害、低燃費車の使用	<input type="checkbox"/> 実施した <input checked="" type="checkbox"/> 一部実施した <input type="checkbox"/> 実施しない <input type="checkbox"/> 該当なし	燃費や排出ガス性能のよい車両を可能な限り使用しました。
9 大阪府条例に基づく流入車規制の遵守	<input checked="" type="checkbox"/> 実施した <input type="checkbox"/> 一部実施した <input type="checkbox"/> 実施しない <input type="checkbox"/> 該当なし	大阪府条例に基づく流入車規制を、全ての車両で確実に遵守しました。
10 工事関連車両の表示	<input checked="" type="checkbox"/> 実施した <input type="checkbox"/> 一部実施した <input type="checkbox"/> 実施しない <input type="checkbox"/> 該当なし	工事関連車両であることを車両に表示しました。
11 周辺状況に配慮した走行ルートや時間帯の設定	<input checked="" type="checkbox"/> 実施した <input type="checkbox"/> 一部実施した <input type="checkbox"/> 実施しない <input type="checkbox"/> 該当なし	工事関連車両の走行ルートや時間帯は、周辺道路の状況、住居の立地状況などに配慮して、一般交通の集中時間帯や通学時間帯を避けて設定しました。
12 建設資材の搬出入における車両台数の抑制	<input checked="" type="checkbox"/> 実施した <input type="checkbox"/> 一部実施した <input type="checkbox"/> 実施しない <input type="checkbox"/> 該当なし	建設資材の搬出入計画において、適切な車種を選定することで車両台数を抑制しました。
13 通勤等で利用する車両台数の抑制	<input checked="" type="checkbox"/> 実施した <input type="checkbox"/> 一部実施した <input type="checkbox"/> 実施しない <input type="checkbox"/> 該当なし	作業従事者の通勤、現場監視などには、徒歩、二輪車、公共交通機関の利用、相乗りなどを奨励し、工事関連の車両台数を抑制しました。
14 土砂の積み降ろし時の配慮	<input checked="" type="checkbox"/> 実施した <input type="checkbox"/> 一部実施した <input type="checkbox"/> 実施しない <input type="checkbox"/> 該当なし	ダンプトラックによる土砂の積み降ろしの際には、騒音、振動や土砂の飛散防止に配慮しました。
15 タイヤ洗浄	<input checked="" type="checkbox"/> 実施した <input type="checkbox"/> 一部実施した <input type="checkbox"/> 実施しない <input type="checkbox"/> 該当なし	周辺への土砂粉じん飛散を防止するため、現地でタイヤ洗浄を行いました。

取組事項	実施の有無	実施内容 (実施、一部実施する場合は、その内容及び方法、実施しない及び該当なしの場合は理由を記入してください。)
16 ドラム洗浄時の配慮	<input checked="" type="checkbox"/> 実施した <input type="checkbox"/> 一部実施した <input type="checkbox"/> 実施しない <input type="checkbox"/> 該当なし	コンクリートミキサー車のドラム洗浄を行う際には、騒音や水質汚濁に配慮しました。
17 場外待機の禁止	<input checked="" type="checkbox"/> 実施した <input type="checkbox"/> 一部実施した <input type="checkbox"/> 実施しない <input type="checkbox"/> 該当なし	工事関連車両を場外に待機させませんでした。
18 クラクシヨンの使用抑制	<input checked="" type="checkbox"/> 実施した <input type="checkbox"/> 一部実施した <input type="checkbox"/> 実施しない <input type="checkbox"/> 該当なし	クラクシヨンの使用は必要最小限にしました。
19 アイドリングの禁止	<input checked="" type="checkbox"/> 実施した <input type="checkbox"/> 一部実施した <input type="checkbox"/> 実施しない <input type="checkbox"/> 該当なし	自動車排出ガスの低減を図るため、アイドリングをしませんでした。
20 環境に配慮した運転	<input checked="" type="checkbox"/> 実施した <input type="checkbox"/> 一部実施した <input type="checkbox"/> 実施しない <input type="checkbox"/> 該当なし	空ぶかしを抑制するなど、環境に配慮した運転を行いました。
<b>工事方法</b>		
<b>騒音・振動等</b>		
21 防音シートなどの設置	<input checked="" type="checkbox"/> 実施した <input type="checkbox"/> 一部実施した <input type="checkbox"/> 実施しない <input type="checkbox"/> 該当なし	建設作業時は、仮囲いと養生シートを設置しました。なお、必要に応じて防音シートや防音パネルの設置等、さらなる防音対策を行いました。
22 丁寧な作業	<input checked="" type="checkbox"/> 実施した <input type="checkbox"/> 一部実施した <input type="checkbox"/> 実施しない <input type="checkbox"/> 該当なし	建設資材の落下を防止するなど、丁寧な作業を行いました。
23 騒音や振動の少ない工法の採用	<input checked="" type="checkbox"/> 実施した <input type="checkbox"/> 一部実施した <input type="checkbox"/> 実施しない <input type="checkbox"/> 該当なし	杭の施工などの際には、騒音や振動の少ない工法を採用しました。
24 近隣への作業時間帯の配慮	<input checked="" type="checkbox"/> 実施した <input type="checkbox"/> 一部実施した <input type="checkbox"/> 実施しない <input type="checkbox"/> 該当なし	騒音や振動を伴う作業は、近隣に配慮した時間帯に行いました。
<b>粉じん・アスベスト</b>		
25 粉じん飛散防止対策	<input checked="" type="checkbox"/> 実施した <input type="checkbox"/> 一部実施した <input type="checkbox"/> 実施しない <input type="checkbox"/> 該当なし	周辺への粉じん飛散を防止するため、掘削作業、土砂等の堆積場の設置等を行った際は、散水等の粉じん飛散防止対策を行いました。
26 アスベストの調査など	<input type="checkbox"/> 実施した <input type="checkbox"/> 一部実施した <input type="checkbox"/> 実施しない <input checked="" type="checkbox"/> 該当なし	解体工事はありませんでした。
27 アスベスト飛散防止対策	<input type="checkbox"/> 実施した <input type="checkbox"/> 一部実施した <input type="checkbox"/> 実施しない <input checked="" type="checkbox"/> 該当なし	解体工事はありませんでした。
<b>水質汚濁・土壌汚染・地盤沈下</b>		
28 濁水や土砂の流出防止	<input checked="" type="checkbox"/> 実施した <input type="checkbox"/> 一部実施した <input type="checkbox"/> 実施しない <input type="checkbox"/> 該当なし	道路などへの濁水や土砂の流出を防止しました。
29 塗料などの適正管理及び処分	<input checked="" type="checkbox"/> 実施した <input type="checkbox"/> 一部実施した <input type="checkbox"/> 実施しない <input type="checkbox"/> 該当なし	塗料などの揮発を防止し、使用済みの塗料缶や塗装器具の洗浄液は適正に処分しました。
30 土壌汚染対策	<input type="checkbox"/> 実施した <input type="checkbox"/> 一部実施した <input type="checkbox"/> 実施しない <input checked="" type="checkbox"/> 該当なし	形質変更面積が3,000㎡未満であり、法令の対象外であるため。

取組事項	実施の有無	実施内容 (実施、一部実施する場合は、その内容及び方法、実施しない及び該当なしの場合は理由を記入してください。)
31 地盤改良時の配慮	<input checked="" type="checkbox"/> 実施した <input type="checkbox"/> 一部実施した <input type="checkbox"/> 実施しない <input type="checkbox"/> 該当なし	セメント及びセメント系改良材を使用する地盤改良の際は、六価クロム溶出試験を実施し、土壌や地下水を汚染しないように施工しました。
32 周辺地盤、家屋などに配慮した工法の採用	<input checked="" type="checkbox"/> 実施した <input type="checkbox"/> 一部実施した <input type="checkbox"/> 実施しない <input type="checkbox"/> 該当なし	周辺地盤、家屋などに影響を及ぼさない工法を採用しました。
悪臭・廃棄物		
33 アスファルト溶解時の臭気対策	<input checked="" type="checkbox"/> 実施した <input type="checkbox"/> 一部実施した <input type="checkbox"/> 実施しない <input type="checkbox"/> 該当なし	アスファルトを溶融させる際は、場所の配慮、溶解温度管理など臭気対策を行いました。
34 現地焼却の禁止	<input checked="" type="checkbox"/> 実施した <input type="checkbox"/> 一部実施した <input type="checkbox"/> 実施しない <input type="checkbox"/> 該当なし	現地では廃棄物などの焼却は行いませんでした。
35 解体時の環境汚染対策	<input type="checkbox"/> 実施した <input type="checkbox"/> 一部実施した <input type="checkbox"/> 実施しない <input checked="" type="checkbox"/> 該当なし	解体工事はありませんでした。
36 仮設トイレ設置時の臭気対策	<input checked="" type="checkbox"/> 実施した <input type="checkbox"/> 一部実施した <input type="checkbox"/> 実施しない <input type="checkbox"/> 該当なし	仮設トイレを設置した際は、適切なメンテナンス、設置場所の配慮などにより臭気対策を行いました。
地域の安全安心に貢献します。		
37 地域との連携における事故の防止	<input checked="" type="checkbox"/> 実施した <input type="checkbox"/> 一部実施した <input type="checkbox"/> 実施しない <input type="checkbox"/> 該当なし	近隣自治会などから地域の交通情報の聴き取りを行い、十分な人数の警備員を配置し事故防止に努めました。
38 児童などへの交通安全の配慮	<input checked="" type="checkbox"/> 実施した <input type="checkbox"/> 一部実施した <input type="checkbox"/> 実施しない <input type="checkbox"/> 該当なし	児童や生徒が安全に登下校できるよう、工事現場周辺の交通安全に配慮しました。
39 夜間や休日の防犯対策	<input checked="" type="checkbox"/> 実施した <input type="checkbox"/> 一部実施した <input type="checkbox"/> 実施しない <input type="checkbox"/> 該当なし	夜間や休日に工事関係者以外の者が工事現場に立ち入らないよう出入口を施錠するなどの対策を講じました。
40 児童などへの見守り、声かけ	<input checked="" type="checkbox"/> 実施した <input type="checkbox"/> 一部実施した <input type="checkbox"/> 実施しない <input type="checkbox"/> 該当なし	登下校中や放課後の児童や生徒の見守り、声かけなどに取組みました。
41 地域の防犯活動への参加	<input checked="" type="checkbox"/> 実施した <input type="checkbox"/> 一部実施した <input type="checkbox"/> 実施しない <input type="checkbox"/> 該当なし	近隣自治会などと連携し、地域の防犯活動に参加しました。
環境に配慮した製品及び工法を採用します。		
省エネルギー		
42 エネルギー消費の抑制	<input checked="" type="checkbox"/> 実施した <input type="checkbox"/> 一部実施した <input type="checkbox"/> 実施しない <input type="checkbox"/> 該当なし	エネルギー効率のよい機器の利用などにより、工事に使用する燃料、電気、水道水などの消費を抑制しました。
省資源		
43 残土発生の抑制	<input checked="" type="checkbox"/> 実施した <input type="checkbox"/> 一部実施した <input type="checkbox"/> 実施しない <input type="checkbox"/> 該当なし	建設発生土は現地での埋め戻しに使用するなど、残土の発生を抑制しました。
44 廃棄物の減量	<input checked="" type="checkbox"/> 実施した <input type="checkbox"/> 一部実施した <input type="checkbox"/> 実施しない <input type="checkbox"/> 該当なし	資材の梱包などを最小限にして廃棄物を減量しました。
快適な環境づくりに貢献します。		
景観		
45 仮囲い設置時の配慮	<input checked="" type="checkbox"/> 実施した <input type="checkbox"/> 一部実施した <input type="checkbox"/> 実施しない <input type="checkbox"/> 該当なし	仮囲いの設置にあたっては、機能性を確保した上で、景観面にも配慮しました。

取組事項	実施の有無	実施内容 (実施、一部実施する場合は、その内容及び方法、実施しない及び該当なしの場合は理由を記入してください。)
46 仮設トイレ設置時の配慮	<input checked="" type="checkbox"/> 実施した <input type="checkbox"/> 一部実施した <input type="checkbox"/> 実施しない <input type="checkbox"/> 該当なし	仮設トイレは、近隣住民や通行者に不快感を与えないよう、設置場所などを工夫しました。
周辺の環境美化		
47 周辺道路の清掃	<input checked="" type="checkbox"/> 実施した <input type="checkbox"/> 一部実施した <input type="checkbox"/> 実施しない <input type="checkbox"/> 該当なし	工事現場内外を問わず、ポイ捨てを防止し、周辺道路の清掃を行いました。
48 場内整理	<input checked="" type="checkbox"/> 実施した <input type="checkbox"/> 一部実施した <input type="checkbox"/> 実施しない <input type="checkbox"/> 該当なし	建設資材、廃棄物などの場内整理を行いました。
ヒートアイランド現象の緩和		
49 打ち水	<input type="checkbox"/> 実施した <input checked="" type="checkbox"/> 一部実施した <input type="checkbox"/> 実施しない <input type="checkbox"/> 該当なし	夏期において、水道水を用いて周辺道路などに打ち水を行いました。
地域との調和を図ります。		
工事説明・苦情対応		
50 工事内容の事前説明及び周知	<input checked="" type="checkbox"/> 実施した <input type="checkbox"/> 一部実施した <input type="checkbox"/> 実施しない <input type="checkbox"/> 該当なし	近隣住民に工事実施前に工事概要、作業工程などを十分説明し、また工事中も適宜現況と今後の予定をお知らせし、理解を得るようにしました。
51 苦情対応	<input checked="" type="checkbox"/> 実施した <input type="checkbox"/> 一部実施した <input type="checkbox"/> 実施しない <input type="checkbox"/> 該当なし	工事に関する苦情窓口を設置し連絡先などを掲示するとともに、苦情が発生した際には真摯に対応しました。
周辺の教育・医療・福祉施設への配慮		
52 工事内容の事前説明及び工事計画の配慮	<input checked="" type="checkbox"/> 実施した <input type="checkbox"/> 一部実施した <input type="checkbox"/> 実施しない <input type="checkbox"/> 該当なし	岸部第一幼稚園、岸部第一小学校、市立吹田市民病院、国立循環器病センターに対して、工事実施前に工事概要、作業工程などを十分説明するとともに、施設での行事や利用状況に配慮した工事計画にしました。
53 騒音、振動などの配慮	<input checked="" type="checkbox"/> 実施した <input type="checkbox"/> 一部実施した <input type="checkbox"/> 実施しない <input type="checkbox"/> 該当なし	岸部第一幼稚園、岸部第一小学校、市立吹田市民病院、国立循環器病センターに対して、騒音、振動、通風、採光などに特段の配慮をしました。
周辺の事業者との調整		
54 複合的な環境影響の抑制	<input checked="" type="checkbox"/> 実施した <input type="checkbox"/> 一部実施した <input type="checkbox"/> 実施しない <input type="checkbox"/> 該当なし	工事が重複することによる複合的な騒音、振動、粉じん、工事車両の通行及びその他の環境影響を最小限に抑制するため、周辺地域における大規模な工事の状況を把握し、該当する事業者、工事施工者などと連絡を取り、可能な限り工事計画などを調整するように努めました。



●施設・設備等に係るガイドライン取組事項チェックリスト

本事業を実施するにあたっては、法律、条例等の規制基準を遵守することはもとより、事業による環境への影響を最小限にとどめ、また、新たな環境負荷の発生を事前に防止するとともに、地域の環境レベル向上に貢献するため、以下のとおりガイドライン取組事項を実施します。

取組事項	実施の有無	実施内容 (実施、一部実施する場合は、その内容及び方法、実施しない及び該当なしの場合は理由を記入してください。)
地球温暖化対策を行います。		
55 大阪府建築物の環境配慮制度及び大阪府建築物環境性能表示制度の活用	<input checked="" type="checkbox"/> 実施した <input type="checkbox"/> 一部実施した <input type="checkbox"/> 実施しない <input type="checkbox"/> 該当なし	大阪府建築物の環境配慮制度において高い評価結果を得られるよう努め、Aランクを取得しました。また、その評価結果を大阪府建築物環境性能表示制度により広告物などに表示しました。
56 ZEH(ネット・ゼロ・エネルギー・ハウス)設計	<input type="checkbox"/> 実施した <input type="checkbox"/> 一部実施した <input type="checkbox"/> 実施しない <input checked="" type="checkbox"/> 該当なし	戸建住宅ではないため。
57 高効率及び省エネルギー型機器などの採用	<input checked="" type="checkbox"/> 実施した <input type="checkbox"/> 一部実施した <input type="checkbox"/> 実施しない <input type="checkbox"/> 該当なし	照明は、LED器具(637台)を採用しました。
58 再生可能エネルギーの活用	<input type="checkbox"/> 実施した <input type="checkbox"/> 一部実施した <input checked="" type="checkbox"/> 実施しない <input type="checkbox"/> 該当なし	事業採算上、再生可能エネルギーの活用は実施していません。
59 エネルギー効率の高いシステムの導入	<input type="checkbox"/> 実施した <input type="checkbox"/> 一部実施した <input checked="" type="checkbox"/> 実施しない <input type="checkbox"/> 該当なし	共用部が開放廊下で空調設備がないため、エネルギー効率の高いシステムの導入は実施していません。
60 エネルギーを管理するシステムの導入	<input type="checkbox"/> 実施した <input type="checkbox"/> 一部実施した <input checked="" type="checkbox"/> 実施しない <input type="checkbox"/> 該当なし	事業採算上、エネルギーを管理するシステムの導入は実施していません。
61 冷媒漏えい(使用時排出)の防止	<input checked="" type="checkbox"/> 実施した <input type="checkbox"/> 一部実施した <input type="checkbox"/> 実施しない <input type="checkbox"/> 該当なし	高い地球温暖化係数を有する温室効果ガスを冷媒として使用する装置を有する設備(空調機器、冷蔵冷凍庫など)を設置した際には、設置後に配管などからの冷媒の漏えい(使用時排出)が発生しないように設計しました。
62 建築物のエネルギー負荷の抑制	<input checked="" type="checkbox"/> 実施した <input type="checkbox"/> 一部実施した <input type="checkbox"/> 実施しない <input type="checkbox"/> 該当なし	住戸引違いに複層ガラスを使用しました。
63 長寿命な建築物の施工	<input checked="" type="checkbox"/> 実施した <input type="checkbox"/> 一部実施した <input type="checkbox"/> 実施しない <input type="checkbox"/> 該当なし	基本構造の耐久性を高め、長寿命の建築物を施工しました。
64 環境に配慮した建設資材などの製品の採用	<input checked="" type="checkbox"/> 実施した <input type="checkbox"/> 一部実施した <input type="checkbox"/> 実施しない <input type="checkbox"/> 該当なし	吹田市の灰溶融スラグを利用したインターロッキングブロック13㎡を採用しました。
ヒートアイランド対策を行います。		
65 建物屋根面、壁面の高温化抑制	<input checked="" type="checkbox"/> 実施した <input type="checkbox"/> 一部実施した <input type="checkbox"/> 実施しない <input type="checkbox"/> 該当なし	高反射率塗料を屋上仕上(500㎡)に採用することにより、屋根面の高温化を抑制しました。
66 地表面の高温化抑制	<input checked="" type="checkbox"/> 実施した <input type="checkbox"/> 一部実施した <input type="checkbox"/> 実施しない <input type="checkbox"/> 該当なし	吹田市の灰溶融スラグを利用したインターロッキングブロック舗装保水タイプ13㎡を採用し、地表面の高温化抑制に努めました。
自然環境を保全し、みどりを確保します。		
67 動植物の生息や生育への配慮	<input checked="" type="checkbox"/> 実施した <input type="checkbox"/> 一部実施した <input type="checkbox"/> 実施しない <input type="checkbox"/> 該当なし	事業計画地に隣接する農地と連続させてみどりを配置することで動植物の生息や生育環境に配慮しました。
68 地域のシンボルツリーの保全	<input type="checkbox"/> 実施した <input type="checkbox"/> 一部実施した <input type="checkbox"/> 実施しない <input checked="" type="checkbox"/> 該当なし	事業計画地にシンボルツリーがないため。
69 既存の植生の保全	<input type="checkbox"/> 実施した <input type="checkbox"/> 一部実施した <input type="checkbox"/> 実施しない <input checked="" type="checkbox"/> 該当なし	既存は雑草地で移植する植生がないため。

取組事項	実施の有無	実施内容 (実施、一部実施する場合は、その内容及び方法、実施しない及び該当なしの場合は理由を記入してください。)
70 地域に応じたみどりの創出	<input checked="" type="checkbox"/> 実施した <input type="checkbox"/> 一部実施した <input type="checkbox"/> 実施しない <input type="checkbox"/> 該当なし	事業計画地に隣接する農地と連続させたみどりを配置、北側接道部分の緑化を行いました。
71 駐車場緑化	<input type="checkbox"/> 実施した <input type="checkbox"/> 一部実施した <input checked="" type="checkbox"/> 実施しない <input type="checkbox"/> 該当なし	駐車場緑化は維持管理が困難なため採用しませんでした。
72 屋上緑化など	<input type="checkbox"/> 実施した <input type="checkbox"/> 一部実施した <input checked="" type="checkbox"/> 実施しない <input type="checkbox"/> 該当なし	維持管理が困難な為屋上緑化、壁面緑化は行いませんでした。
73 法面緑化	<input checked="" type="checkbox"/> 実施した <input type="checkbox"/> 一部実施した <input type="checkbox"/> 実施しない <input type="checkbox"/> 該当なし	開発により生じた法面(100㎡)に対して緑化を行いました。
74 植栽樹種の選定	<input checked="" type="checkbox"/> 実施した <input type="checkbox"/> 一部実施した <input type="checkbox"/> 実施しない <input type="checkbox"/> 該当なし	植栽樹種は、地域の環境に合わせた樹種を選定しました。
水循環を確保します。		
75 水資源の有効利用	<input type="checkbox"/> 実施した <input type="checkbox"/> 一部実施した <input checked="" type="checkbox"/> 実施しない <input type="checkbox"/> 該当なし	事業採算上、実施しませんでした。
76 雨水流出を抑制する施設の設置	<input checked="" type="checkbox"/> 実施した <input type="checkbox"/> 一部実施した <input type="checkbox"/> 実施しない <input type="checkbox"/> 該当なし	事業区域の面積に応じて、雨水流出を抑制するために雨水浸透柵(18箇所)を設置しました。
77 雨水浸透への配慮	<input checked="" type="checkbox"/> 実施した <input type="checkbox"/> 一部実施した <input type="checkbox"/> 実施しない <input type="checkbox"/> 該当なし	オープンスペース、駐車場などについては雨水浸透に配慮し、雨水浸透柵(18箇所)を設置しました。
地域の生活環境を保全します。		
大気・騒音・振動等		
78 騒音や振動を発生させる設備設置時の配慮	<input checked="" type="checkbox"/> 実施した <input type="checkbox"/> 一部実施した <input type="checkbox"/> 実施しない <input type="checkbox"/> 該当なし	空調機などの騒音や振動を発生させる設備の設置においては、低騒音型機器の採用、壁などの遮音性の確保、設置場所に配慮するなど、騒音や振動対策を行いました。
79 住宅における防音サッシ等の設置	<input type="checkbox"/> 実施した <input type="checkbox"/> 一部実施した <input checked="" type="checkbox"/> 実施しない <input type="checkbox"/> 該当なし	事業採算上、防音サッシ等の設置は採用していません。
80 駐車場の配置計画時の配慮	<input checked="" type="checkbox"/> 実施した <input type="checkbox"/> 一部実施した <input type="checkbox"/> 実施しない <input type="checkbox"/> 該当なし	周辺環境への自動車の排気ガスや騒音を防止するため、駐車場の設置については、住居に隣接しない計画とするなど近隣に配慮した計画としました。
81 近隣への悪臭及び騒音の配慮	<input checked="" type="checkbox"/> 実施した <input type="checkbox"/> 一部実施した <input type="checkbox"/> 実施しない <input type="checkbox"/> 該当なし	近隣への悪臭、騒音などを防止するため、窓、換気扇、排気口の位置、廃棄物置場の構造などに配慮しました。
82 ボイラーなどの機器設置時の排出ガス対策	<input type="checkbox"/> 実施した <input type="checkbox"/> 一部実施した <input type="checkbox"/> 実施しない <input checked="" type="checkbox"/> 該当なし	ボイラー、タービン、エンジンの機器を設置していません。
83 屋外照明や広告照明設置時の配慮	<input checked="" type="checkbox"/> 実施した <input type="checkbox"/> 一部実施した <input type="checkbox"/> 実施しない <input type="checkbox"/> 該当なし	屋外照明については、近隣住民に対する光の影響を抑制しました。
84 建築資材による光の影響の考慮	<input checked="" type="checkbox"/> 実施した <input type="checkbox"/> 一部実施した <input type="checkbox"/> 実施しない <input type="checkbox"/> 該当なし	建築資材(ガラスなど)による太陽の反射光については、設置の際に光の影響を考慮しました。
85 環境に配慮した塗料の使用	<input checked="" type="checkbox"/> 実施した <input type="checkbox"/> 一部実施した <input type="checkbox"/> 実施しない <input type="checkbox"/> 該当なし	塗料は、水性塗料や揮発性有機化合物(VOC)の含有率が低いものを使用しました。
86 周辺の教育、福祉や医療施設への配慮	<input checked="" type="checkbox"/> 実施した <input type="checkbox"/> 一部実施した <input type="checkbox"/> 実施しない <input type="checkbox"/> 該当なし	岸部第一幼稚園、岸部第一小学校、市立吹田市民病院、国立循環器病研究センターに対して、騒音、振動、通風、採光などに特段の配慮をしました。

取組事項	実施の有無	実施内容 (実施、一部実施する場合は、その内容及び方法、実施しない及び該当なしの場合は理由を記入してください。)
中高層建築物(高さ10メートルを超える建築物)		
87 日照障害対策	<input checked="" type="checkbox"/> 実施した <input type="checkbox"/> 一部実施した <input type="checkbox"/> 実施しない <input type="checkbox"/> 該当なし	日照障害については、建築基準法の日影規制対象外地域(商業と工業地域を除く)を含めた地域についての日影図を作成し、発生する範囲を事前に把握し、近隣住民に説明するとともに、できる限りその軽減をしました。
88 電波障害の事前把握及び近隣説明	<input checked="" type="checkbox"/> 実施した <input type="checkbox"/> 一部実施した <input type="checkbox"/> 実施しない <input type="checkbox"/> 該当なし	電波障害の発生が想定される範囲を、現地調査、机上計算、影響範囲図作成などにより事前に把握し、近隣住民に説明しました。
89 電波障害発生時の改善対策	<input type="checkbox"/> 実施した <input type="checkbox"/> 一部実施した <input type="checkbox"/> 実施しない <input checked="" type="checkbox"/> 該当なし	電波障害は生じませんでした。
90 プライバシーの配慮	<input type="checkbox"/> 実施した <input type="checkbox"/> 一部実施した <input type="checkbox"/> 実施しない <input checked="" type="checkbox"/> 該当なし	近隣住民のプライバシーを侵害するおそれは特にはありませんでした。
景観まちづくりに貢献します。		
91 地域への調和	<input checked="" type="checkbox"/> 実施した <input type="checkbox"/> 一部実施した <input type="checkbox"/> 実施しない <input type="checkbox"/> 該当なし	本市の自然条件や風土、歴史の流れの中で培われた地域の個性を尊重し、地域に調和したものとなるよう配慮しました。
92 景観まちづくり計画の目標と方針に基づいた計画及び設計	<input checked="" type="checkbox"/> 実施した <input type="checkbox"/> 一部実施した <input type="checkbox"/> 実施しない <input type="checkbox"/> 該当なし	景観資源の質の向上と地域特性を活かしたまちづくりに資するよう、「景観まちづくり計画」の類型別景観まちづくり計画と地域別景観まちづくり計画の目標と方針に基づいた計画と設計を行いました。
93 景観形成に関わるガイドラインや方針に配慮した計画及び設計	<input checked="" type="checkbox"/> 実施した <input type="checkbox"/> 一部実施した <input type="checkbox"/> 実施しない <input type="checkbox"/> 該当なし	景観形成に関わるガイドラインや方針に配慮した計画と設計を行いました。
94 重点地区指定に向けた協議	<input type="checkbox"/> 実施した <input type="checkbox"/> 一部実施した <input type="checkbox"/> 実施しない <input checked="" type="checkbox"/> 該当なし	1haを超えないため。
95 景観形成基準の遵守	<input checked="" type="checkbox"/> 実施した <input type="checkbox"/> 一部実施した <input type="checkbox"/> 実施しない <input type="checkbox"/> 該当なし	景観形成基準を遵守し、景観まちづくりを推進しました。
96 屋外広告物の表示などに関する基準の遵守	<input type="checkbox"/> 実施した <input type="checkbox"/> 一部実施した <input type="checkbox"/> 実施しない <input checked="" type="checkbox"/> 該当なし	屋外広告物はありませんでした。
安心安全のまちづくりに貢献します。		
97 歩行者が安全に通行できる工夫	<input checked="" type="checkbox"/> 実施した <input type="checkbox"/> 一部実施した <input type="checkbox"/> 実施しない <input type="checkbox"/> 該当なし	歩行者が安全に通行できる工夫として、停止線を設置しました。
98 災害時、緊急時対応のための安心安全に配慮した整備	<input checked="" type="checkbox"/> 実施した <input type="checkbox"/> 一部実施した <input type="checkbox"/> 実施しない <input type="checkbox"/> 該当なし	建物内に救助用資機材を設置しました。(パール、ジャッキ、ハンマー)
99 防犯対策のための安心安全に配慮した整備	<input checked="" type="checkbox"/> 実施した <input type="checkbox"/> 一部実施した <input type="checkbox"/> 実施しない <input type="checkbox"/> 該当なし	駐車場、駐輪場、エントランス、エレベーターに防犯カメラを設置しました。



# (仮称) 吹田市岸部中3丁目土地利用計画 工事車両通行ルート

東経: 135° 32' 31.64"  
北緯: 34° 46' 40.80"  
縮尺: 1/3,000

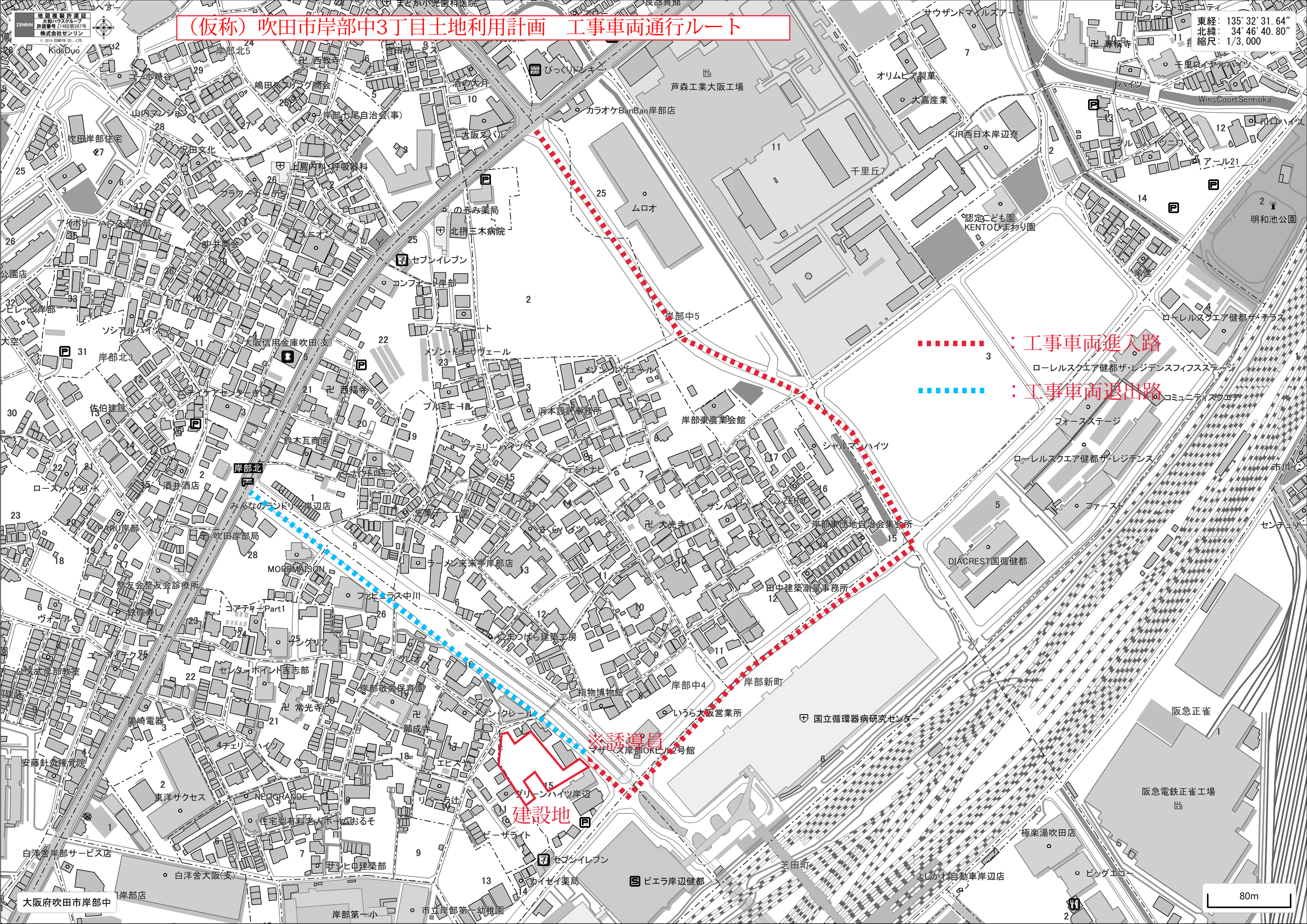

..... : 工事車両進入路  
..... : 工事車両退出路

建設地  
※誘導員

80m