

# 市報 すいた

# 2

令和4年(2022年)2月号 February No.1284



## 訪問介護のしごと

自分らしく働ける😊

Supporting



Cooking



Cleaning



Shopping



新型コロナワクチン接種に関するお知らせ  
教育だより

# 訪問介護のしごと (ホームヘルパー)

自分らしく  
働ける😊

岡高齢福祉室計画担当 (TEL6384・1339 FAX6368・7348)



※撮影のためフェイスシールドを外しています。

急速な高齢化によって、市内でも需要が高まる介護職。国では収入の引き上げが閣議決定されるなど、待遇改善に向けた動きが進んでいます。そんな介護職の中から今回は、利用者の自宅を訪ねて介護をするホームヘルパー(以下、ヘルパー)をクローズアップ。仕事選びの候補に加えてみませんか。

## ヘルパーって

### どんなことをするの？

ヘルパーの主な仕事には、「生活援助」と「身体介護」の2つがあります。「生活援助」は、掃除や洗濯のほか、買い物、薬の受け取りなど。「身体介護」は、利用者の体に直接触れて行う介護のことで、食事や入浴介助などが挙げられます。

## ヘルパーの仕事の魅力は？

魅力のひとつは、それぞれのライフスタイルに合った働き方ができることです。また、高齢者だけではなく障がい者も対象にしている事業所もあります。次ページでは、市内の訪問介護事業所で働く3人のヘルパーに聞いた話を紹介します。具体的な働き方をイメージする参考にしてみてください。

NEXT  
←

お天気の良い日は  
合間に公園でランチ



子の独立後も  
充実した毎日

登録ヘルパーのBさん 60歳代 女性

出勤は子供を  
見送ってから



柔軟なシフトで  
子育てと両立

登録ヘルパーのTさん 40歳代 女性

前職は  
美容師



休暇取得で  
趣味も楽しむ

管理者のKさん 30歳代 男性

26年前、ヘルパーの世界に飛び込んで以来ずっと現役。おかげで、子供が大学に通う間はシフトを増やし、女手一つで仕送りもできたとのこと。体力面の不安もなく、楽しいから働き続けたいと笑顔で話してくれました。

出産を機に、学生時代に資格を取得していたヘルパーに転職。直行直帰できる自由なスタイルや、時間の融通が利くことが理由でした。子供の急な発熱のほか、学校行事などとの調整にも対応してもらえるとのことです。

バイクで現場を訪問するKさんは、異業種からの転職組。現在はセンター長として、事業所の関係者が効率的に働けるよう支援もしています。自身も定期的に有給休暇を取得し、趣味も満喫しているそうです。

働き方は三者三様

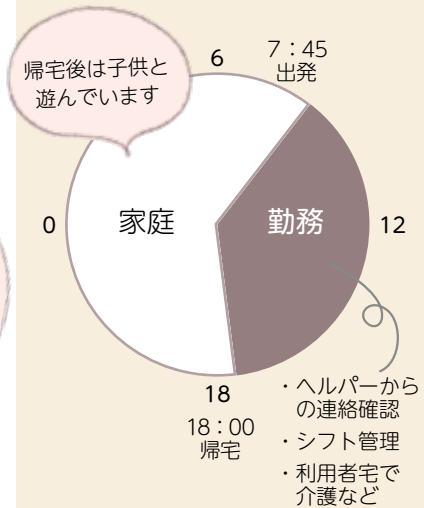
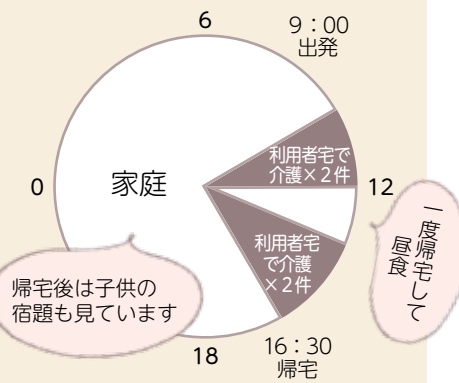
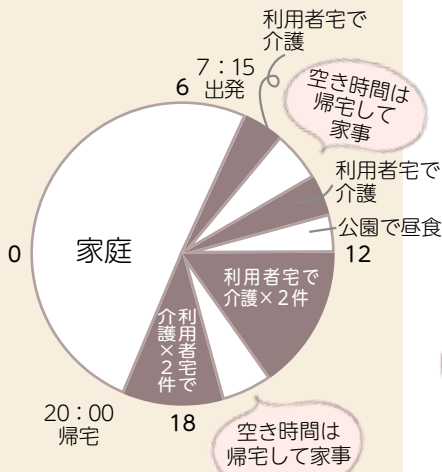

ある1日のスケジュール

私は調理や洗濯などの生活援助が担当で、力仕事はありません。上司がヘルパーそれぞれの特性を考慮してシフトを割り振ってくれるので、無理なく働いています。「ありがたい」との言葉は、何回聞いてもうれしいですよ。

誰もその日の体調や気持ちに多少は左右されるように、同じ利用者でも毎回同じ介護はなく、よい緊張感を持ちながら働いています。人が好きなので、利用者との会話が楽しいです。

利用者の個別支援計画の立案やシフトの調整、利用者や他のヘルパーからの相談などの管理業務を通して、地域全体の福祉に貢献できる実感を得られています。性別に関わらず活躍できる場面が多く、居心地もよいです。

ヘルパー生の声

「今の仕事の魅力は？」

# キャリアアップも 自分次第

たとえば、子育てが忙しい時期に登録ヘルパーとして短時間単位で働き、子供が自立したら常勤ヘルパーやサービス提供責任者として働くなど、自らのライフスタイルに合わせてキャリアを積み上げ、仕事を続けられます。

子育てなどと両立しやすい

## 登録ヘルパー

雇用関係にある介護事業所に、働きたい曜日や時間を伝え、勤務時間などを調整し仕事をします。常勤ヘルパーよりも時間の融通が利く、自由度の高さが魅力。

フルタイムで働ける

## 常勤ヘルパー

決められた勤務時間(約8時間)に働きます。労働時間や日数が一定で、安定した収入が見込めます。

より幅広い仕事に挑戦できる

## 管理者・サービス提供責任者

訪問介護事業所の管理職として、登録・常勤ヘルパーの管理や研修・教育、利用者からの申し込みに対しての調整を行います。3年以上の実務経験が求められることもあります。登録ヘルパーなど短時間勤務の期間も通算できます。

※各勤務形態の役職・呼称は事業所によって異なることがあります。

知識や技術が身について、  
未来の自分や家族の介護  
にも役立てられる。

高齢者から障がい者  
(児)まで幅広い利用者  
と接することができる。

自転車で通える範囲内  
など、希望に合わせて  
勤務地を選べる。

サービスを通じて  
気持ちを通わせら  
れたときは思わず  
笑顔に。



# ヘルパーとして 働く魅力は ほかにも

## 需要が高く 働き続けられる

高齢者の増加に伴い、介護保険サービスを受ける要支援・要介護認定者数も令和22年(2040年)には、現在の1.8万人から2.7万人に増える見込みで、介護の仕事は高い需要が予測されます。また、できるだけ住み慣れた自宅で過ごしたい高齢者も多く、ヘルパーの仕事は今後ますますニーズが高まると考えられています。

### 市内の高齢者

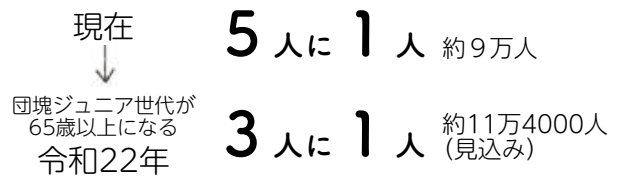

### 最期を迎えたいと思う場所

## 1位 自宅

厚生労働省 平成29年度「人生の最終段階における医療に関する意識調査」より

# よくある疑問や不安にお答え

給与は  
実際どうなの？

働き方によって、全業種の平均を上回ることも。たとえば、登録ヘルパーといった短時間勤務の訪問介護従事者の平均時給は1580円と、全業種平均の1412円を上回ります(※)。

国ではさらなる待遇の改善に向けて、月額9000円ほどの収入の引き上げが閣議決定されました。給与は各事業所によっても異なるので、求人サイトを確認してみてください。

※厚生労働省 令和2年「賃金構造基本統計調査」より。

資格がないと  
就職できない？

そうとも限りません。訪問系サービスを提供する事業所のうち約3割は、資格や経験の有無にこだわらずに採用しています(※)。資格がないと介護はできませんが、先輩社員に同行し、独り立ちのための準備をするなど、事業所によってさまざまな工夫がされています。また市内には、無資格者を採用し、その後社員教育の一環として、事業所負担で資格取得を支援する事業所もあります。

※介護労働安定センター 令和2年度「介護労働実態調査」より。

ヘルパーに  
なるためには  
どうしたらいい？

ヘルパーとして介護をするためには、厚生労働省が定める「介護職員初任者研修(旧ヘルパー2級)」の修了が必要です。130時間以上の講義・演習の受講に、筆記試験の合格と、修了までの道のりは大変そうですが、フォロー体制もあります。たとえば、通信学習(上限40.5時間)による講義の受講が認められているなど、受講者の負担を軽減するための配慮がなされています。また、従業員(内定者)の受講費を全額負担している事業所もあります。

ヘルパーに  
興味を持った人へ

## まずは直接、話を聞いてみませんか？

### 3/3 介護業界就職セミナー

介護業界の特徴や就職先を選ぶポイントなどを学びます。

### 3/9 介護の仕事魅力発信セミナー

就職面接会に参加する市内の福祉関係の4事業者から各者の特徴などを一度に聞けます。

### 3/10 就職面接会 福祉のお仕事

市内の福祉関係の約8事業者が参加するマッチングイベント。

申し込み方法など詳しくは24ページか、高齢福祉室のホームページ「すいた介護就職ナビ」へ。

ヘルパーはもちろん、ほかの介護職の紹介や業界の魅力がわかるコンテンツがいっぱい。

**就職希望の人へ** JOBナビすいたでは、就職アドバイザーによる就職相談から専門スタッフによる職業紹介までサポートしています。介護事業所の求人票も確認できるので、相談してみませんか。☎JOBナビすいた(昭和町。就職相談についてはTEL6170・6125。仕事紹介についてはTEL6170・8972)。



「すいた介護就職ナビ」のページ



## 市議会11月定例会・1月臨時会で可決

11月24日～12月20日、1月12日～13日に開催されました市議会定例会、臨時会において、吹田市新型コロナウイルス感染症緊急対策アクションプラン関連などの予算が可決されました。主な内容をお知らせします。

### 〔11月定例会〕

#### 予算案件

#### 新型コロナウイルスワクチン 予防接種事業

新型コロナウイルスワクチン3回目接種体制確保に係る費用。 **6億3852万円**

#### 子育て世帯に臨時特別給付金を支給

児童手当を受給する世帯などに対し、生活支援のため、児童1人当たり10万円を支給。 **53億5915万円**

#### 学校教育情報通信ネットワーク再構築業務

給食費など学校徴収金の一括徴収化に伴うシステム導入や教職員人事情報システムの再構築などに係る費用。 **24億7913万円**

### 〔1月臨時会〕

#### 予算案件

#### 市独自で子育て世帯への臨時特別給付金の支給

児童手当の所得制限限度額

を超える世帯など、国の施策の支給対象とならない世帯について、市独自で給付金を支給。 **6億5570万円**

#### 住民税非課税世帯などに臨時特別給付金を支給

住民税均等割が非課税の世帯などに1世帯当たり10万円の臨時特別給付金を支給。 **56億9548万円**

## すいたん公式LINEスタンプ第2弾発売

吹田市イメージキャラクター「すいたん」の公式LINEスタンプ第2弾を、2月中旬より発売予定です。今回は、柔らかく親しみやすいイラストで「おはようございます」「や「おつかれさま」など、使いやすいあいさつやリアクションを多く取り入れたデザ

インです。LINEアプリ内のスタンプショップから、40種類1セット120円(50LINEコイン)で購入できます。



詳しくはこちら

こんにちは



おつかれさま。



スタンプ一例



市長コラム No.78

## こもれび通り

### 家事

後藤圭二



コラムの音声版はこちら

学生時代、実験室暮らしをしていた私は「準備8割」と教え込まれてきました。実験器具をそろえて洗浄し、再確認して初めて責任ある分析に着手できる、ということです。

家事なるものを考えてみます。それは健康で清潔な環境を保ち、社会の一員として必要な手続き、いわば生活の「準備」作業と言えます。一人暮らしの時は、それが面倒で苦手でした。

しかし、結婚して子育て時期に入ると、家事の種類と量は格段に増えていきました。手間はかかれど、技術的に出来ない家事はまずありません。しかし、率先して家事をしてもやり方がパートナーの流儀と異なると、心からの「ありがとう」は得られま

せん。そして気付いたのです。パートナーが求めているのは自己満足な完成度ではなく、流儀に沿ったフットワークの軽さだったのだ、と。

そんな日々から私は大切な事を学びました。家事なるものは「単なる作業」ではなく、共に生きることそのものであり「幸せ」というものを形作る上で決しておろそかにしてはいけない、ということです。単調に見える事務仕事なしに、大きな仕事成り立たないのと同じです。

だからこそ、例えば週2回のごみ出しや風呂掃除が、これから少しでも面倒に感じるようになったなら、パートナーとしてはもちろん、市長としても要注意なのだと思うのです。



新型コロナウイルス感染症の拡大などにより、催しなどの中止・変更や公共施設の休館などを行う場合があります。最新情報は市ホームページが各担当室課へ。

訪問介護のしごと 2

ピックアップ吹田 6

市議会 11月定例会・1月臨時会で可決/すいたん公式LINEスタンプ第2弾発売/市長コラム こもれば通り

新型コロナワクチン接種に関するお知らせ 8

教育だより 10

確定申告 市・府民税の申告 12

証明書の発行はコンビニ交付が便利でお得 14

施設連絡会 15

再生可能エネルギー電気の共同購入に参加しませんか 49



今月号の表紙は、巻頭の「訪問介護のしごと」に合わせて、ホームヘルパーをテーマに作成。市内の訪問介護事業所で働くホームヘルパーと利用者に撮影を協力してもらいました。撮影中は笑顔が絶えず、二人の関係性が伝わってきました。

高齢化が進む中、需要が高まる介護の仕事。これから就職を考えている人は、就職先として検討してみてはいかがでしょうか。

必ず読んでね ..... 16

安心安全 ..... 18

福祉 ..... 18

子育て・教育 ..... 19

健康・暮らし ..... 20

住まい・環境 ..... 21

産業・仕事・観光 ..... 23

募集 ..... 24

相談・その他 ..... 27

文化・市民活動 ..... 28

市民のひろば ..... 30

施設の催し ..... 31

すくすく ..... 40

すこやかライフ ..... 42

各種健診など保健・医療に関する情報

はつらつ ..... 44

高齢者向け制度やイベントなど

運動はええよ ..... 46

広報課のお知らせ ..... 50

フォトピックス ..... 51

# 新型コロナワクチン接種に関するお知らせ

☎保健センター(TEL4798・5675 FAX6339・7075)

市では、国が示すスケジュールなどを踏まえながら、3回目接種について接種券の発送を進めています。また、ワクチン未接種の人への接種体制も確保しています。最新情報は市ホームページや市公式SNSなどでお知らせしますので確認してください。



市ホームページ



市公式LINE



市公式Twitter

## 追加(3回目)接種について

予約には、追加(3回目)接種の接種券(接種券一体型予診票)が必要です。追加接種に使用するワクチンは、初回接種に用いたワクチンの種類に関わらず、mRNAワクチン(ファイザー社製か武田/モデルナ社製)を用いることが適当であるとされています。

なお、2回目接種時期などによる追加接種可能な日程は下記のとおりです。ただし、今後の国の方針などにより、変更となる可能性があります。

対象者	接種可能日(2回目接種完了から)	
	令和4年2月まで	令和4年3月以降
医療従事者など	6か月経過した日以降	6か月経過した日以降
65歳以上(令和4年3月31日時点)	7か月経過した日以降	6か月経過した日以降
64歳以下	8か月経過した日以降	7か月経過した日以降

## 接種券発送スケジュール

予約時の混乱を避けるため、追加接種可能な日が近づいた人から、順次接種券を送付します。現在、予定している接種券の発送スケジュールは下記のとおりです。なお、接種の進捗状況やワクチンの供給状況により、接種券の発送が前後する場合があります。

予約開始直後は混み合うことが予想されます。ワクチンは順次供給されますので、安心してください。

### 高齢者(令和4年3月31日で65歳以上の人)

2回目接種完了日	接種券発送予定日
令和3年6月1日~22日	令和4年1月21日(金)
令和3年6月23日~30日	令和4年1月31日(月)
令和3年7月1日~10日	令和4年2月7日(月)
令和3年7月11日~28日	令和4年2月14日(月)
令和3年7月29日~8月31日	令和4年2月21日(月)
令和3年9月1日~15日	令和4年2月28日(月)

### 64歳以下の人

2回目接種完了日	接種券発送予定日
令和3年6月1日~14日	令和4年2月7日(月)
令和3年6月15日~28日	令和4年2月14日(月)
令和3年6月29日~7月31日	令和4年2月21日(月)
令和3年8月1日~7日	令和4年2月28日(月)

## 医療機関での個別接種

市内の各医療機関で2月1日(火)から接種が開始されます。

接種券が届いたら予約可能になります。かかりつけでなくても接種できる医療機関もあります。また、各医療機関で予約方法が異なるので、接種券に同封している医療機関一覧を参考に、接種を希望する医療機関に確認してください。

**使用ワクチン** ファイザー社製

**予約方法** (1)市コールセンター(☎0120・210・750)へ電話

(2)直接、医療機関へ電話か来院

(3)市ホームページの新型コロナワクチン接種予約のページから  
予約サイトへアクセス

(4)各医療機関の予約サイトへアクセス

医療機関によっては、実施していない予約方法がありますので、確認してください。



## メイシアター、千里市民センターでの集団接種

市では、2月12日(土)から集団接種会場を設置します。

**接種期間** 2月12日～9月25日の土・日曜日午前10時～午後6時30分

**使用ワクチン** 武田/モデルナ社製

**予約方法** ◇市コールセンター(☎0120・210・750)

◇市ホームページの新型コロナワクチン接種予約のページから予約サイトへアクセス

**予約開始日**

予約開始日時	接種日
2月4日(金)正午	2月12日(土)
	2月13日(日)
2月14日(月)正午	2月19日(土)
	2月20日(日)
2月18日(金)正午	2月26日(土)
	2月27日(日)

※接種日を追加する可能性があります。追加する場合は、市ホームページや市公式SNSなどでお知らせします。

※3月以降の接種日の予約開始については、市ホームページや市報などでお知らせします。

## 大阪府が実施するワクチン接種

下記の府内6会場を実施します。開始日や予約方法など、詳しくは府接種センターホームページを確認してください。

**使用ワクチン** 武田/モデルナ社製

**接種会場**

- ◇大阪府庁第1接種センター(大阪府庁新別館南館)
- ◇大阪府庁第2接種センター(大阪府庁新別館北館)
- ◇大阪府庁咲州接種センター(大阪府庁咲州庁舎)
- ◇大阪府心斎橋接種センター(心斎橋SC ※旧名称大阪心斎橋8953ビル)
- ◇大阪府堺接種センター(法務省矯正研修所大阪支所体育館)
- ◇大阪府高槻接種センター(関西大学高槻ミュージックキャンパス)



府接種センター  
ホームページ

### 1、2回目が未接種の人へ

病気療養中などやむをえない事情により接種できなかった人や新たに接種対象年齢(12歳)になった人などは、市内個別医療機関や大阪府1・2回目接種センターで接種できます。

◇市内個別医療機関

市コールセンター(☎0120・210・750)かコロナワクチンナビで確認してください。

◇大阪府1・2回目接種センター(☎6910・1951)

大阪府中央区大手前3・1・43 ホテルプリムローズ大阪3階 マサキこちクリニック内

### 接種後の副反応

接種後、接種部位の痛みや疲労、頭痛などの症状が現れることがあります。接種翌日をピークに発現することが多いですが、ほとんどの症状は数日以内に回復しています。

まれに、アナフィラキシー(急性アレルギー反応)が起こっても、すぐに対応できるよう、ワクチン接種会場や医療機関では医薬品などを準備しています。

## 広がる タブレット・パソコンを使った学び

児童・生徒に1人1台、学習用端末(タブレット・パソコン)が配備されてから約1年がたちました。子供たちは学習用端末を使用して、到達度や興味・関心などに応じて個別で学習をしたり、友達と意見交換しながら協働学習を行ったりしています。

☎教育センター(出口町TEL6388・1455 FAX6337・5412)

### 授業での活用

授業では、カメラ機能を使った写真・動画撮影などを効果的に取り入れ、楽しく学習できるような工夫をしています。学習の様子は、教育センターのホームページから動画で視聴できます。



同センターのページ

### 授業の様子をのぞいてみよう



#### 国語×図工

色画用紙に毛筆で文字を書いて写真に撮り、文字に合った背景を合成することで、自分の思いをより豊かに表現することができます。



#### 体育

カメラ機能を使って、友達同士で運動の様子を撮影し、改善方法を一緒に考えます。



動画だと  
体の動きが  
分かりやすいね

#### 音楽

音楽制作アプリを使うと、タブレットが楽器に大変身。一人ひとり違った楽器を演奏することができます。



さまざまな楽器を  
知るきっかけに



## 行事などでの活用

### 学級会で係を決めるときに

授業支援ソフトなどを活用し、欠席者も含め全員が参加できるようにしています。

欠席者も参加可能



### 文化祭に向けて

本番に向けて、ネットワークを使って友達と協働しながらアイデアを出し合い、考えをまとめました。

離れた場所でも可能



### 修学旅行での学びを共有

旅行先でのインタビューの様子などをタブレットで撮影し、修学旅行報告会で動画を他学年に発信しました。

撮影した動画を発信



自分たちの取り組みを紹介する動画の撮影や編集作業も生徒が行い、全学年に配信しました。

撮影・編集



## デジタル・シティズンシップ教育に取り組んでいます

吹田市ICT教育グランドデザインでは、学校におけるICT教育の土台となる部分にデジタル・シティズンシップ教育(以下、DC教育)を位置付けています。



### DC教育って何ですか？

ネット利用が日常化したデジタル社会を生き抜く子供たちを、「テクノロジーの善き使い手」に育てるための教育です。

### 学校でどんな取り組みを行っているの？

各小中学校では、動画教材などを活用しながら、対話を大切にしたDC教育の授業を年間3～4時間実施しています。

実際に小学1～4年生の授業で使った動画教材を公開しています。



動画教材はこちら

### DC教育で育てたい具体的な力は？

- 責任を持って前向きにICTを活用できる力
- デジタルの世界を公共の場と捉えることができる力
- ICT活用について、ウェルビーイング<sup>(※)</sup>の視点で、立ち止まって考える力

※心身ともに幸福・健康で、社会的にも満たされた状態。

### もっと詳しく知りたい！

DC教育研究の専門家である国際大学准教授の豊福晋平さんの協力を得て作成した市民向け動画を公開しています。



市民向け動画はこちら

令和3年分

# 確定申告(所得税)

令和4年度分

# 市・府民税の申告

## ▶新型コロナウイルス感染症対策について

- ・「3密」を回避するために、電子申告(確定申告のみ)や申告書の郵送提出を利用してください。
- ・申告会場に来場するときは、当日朝に検温してください。体調不良のときは来場を控えてください。
- ・来場時にはマスクを着用し、手指をこまめに消毒するなど、感染症予防を徹底してください。



### 申告時に必要

※代理人が申告する場合、次の書類も必要。(1)代理人の本人確認書類。(2)代理権を確認する書類(法定代理人は戸籍謄本など、任意代理人は委任状か本人の健康保険証や運転免許証など)。

### ○マイナンバー確認書類

個人番号カード、個人番号通知カード、個人番号入りの住民票など

### ○本人確認書類

個人番号カードや運転免許証などの顔写真付き書類1点か、健康保険証・後期高齢者医療被保険者証・介護保険被保険者証・年金手帳などから2点

- ・開始直後と最終日は大変混み合います。
- ・来場時は、公共交通機関を利用してください。

## 令和3年分の確定申告

吹田税務署 (TEL 6330・3911)

### 自宅などからe-TAXで申告を

パソコンやスマートフォンを使って、国税庁ホームページから申告できます。e-Taxの利用にはマイナンバーカードか、税務署やJEC日本研修センター江坂で発行できるIDとパスワードが必要です。運転免許証などの本人確認書類を持参してください。これまでに税務署で確定申告書を作成した人は、すでにIDとパスワードが発行されている場合があります。申告書の控えなどで確認してください。



国税庁  
ホームページ

### 申告が必要な人(例)

- 営業所得や不動産所得などで、1年間の所得金額の合計額から所得控除の合計額を差し引いて算出した税額が、配当控除の額より多い人。
- 給与所得者で次の(1)~(3)の該当者。
  - (1)給与年収が2000万円を超える。
  - (2)給与所得や退職所得を除く合計所得額が20万円を超える。
  - (3)2か所以上から給与をもらっている。

### 申告会場

今年から税務署の申告相談会場が変更になります。混雑緩和のため、入場には当日会場で配付する入場整理券が必要です。JEC日本研修センター江坂の入場券は、国税庁LINEアカウントから事前に取得できます。上限に達したら、受け付けを終了する場合があります。



国税庁LINE  
アカウント

### 2月1日(火)~4日(金) 千里市民センター大ホール

午前9時30分~午後4時。受け付けは午前9時~午後3時。土地・建物や株式などの譲渡所得、贈与税、相続税、市・府民税などの申告相談・受付は不可。

### 2月16日(水)~3月15日(火) JEC日本研修センター江坂(江坂町1)

午前9時~午後4時。  
2月20日(日)、27日(日)以外の土・日曜日、祝日は除く。

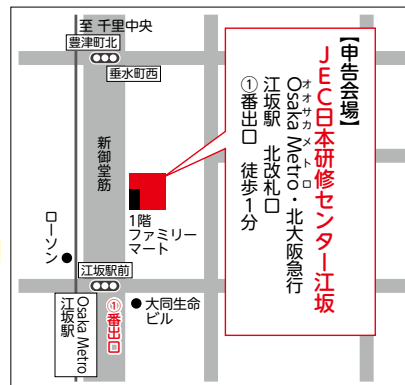

- ※入場時に検温を実施します。37.5度以上の発熱がある場合、入場できません。
- ※申告会場に専用の駐車場・駐輪場はありません。公共交通機関を利用してください。
- ※作成済みの申告書は郵送などで早めに提出してください。還付申告は2月15日(火)以前でも提出できます。
- ※期間中、税務署の庁舎では申告会場を開設しません。

## ▶申告会場の混雑緩和のため、申告書は郵送で提出してください。



## 申告時にこれも必要

12ページに記載しているマイナンバー確認書類と本人確認書類に加えて、次の書類が必要です。

令和3年中の

- (1)収入の分かる帳簿など。
- (2)給与支払報告書(源泉徴収票)、給与明細書、支払調書など。
- (3)支払った健康保険料、介護保険料、国民年金保険料の領収書が証明書。
- (4)生命保険料、地震保険料の控除証明書。
- (5)医療費の明細書。

## 郵送

記入済みの申告書と必要書類を市民税課へ郵送してください。

※昨年、申告書を提出している人には、2月上旬に令和4年度分の申告書を送ります。早めの提出をお願いします。

## 申告会場

2月16日(水)～3月15日(火)

市役所低層棟2階 税務会議室

午前9時～午後5時15分。土・日曜日、祝日は除く。

## 申告が必要な人(例)

今年1月1日現在、市内在住で(1)か(2)の人。

- (1)自営業や農業、事業を営んでいる人。
- (2)大工、左官職、建築手伝い、パートなど日給・月給の人。

## 申告が不要な人

◇所得税の確定申告をした人。

◇給与支払報告書が提出されている人。

◇収入が公的年金のみで(1)か(2)の人。

- (1)昭和32年1月2日以降生まれで収入金額が105万円以下。
- (2)昭和32年1月1日以前生まれで収入金額が155万円以下。

※公的年金などの源泉徴収票に記載のない控除を追加すると、市・府民税が減額される場合があります。扶養控除、医療費控除、生命保険料控除、地震保険料控除、社会保険料控除(年金からの差し引き分を除く)など。

## 上場株式の配当所得や譲渡所得などの選択課税

上場株式の配当所得や譲渡所得などについて所得税と異なる課税方式を選択する場合は、納税通知書の送達までに、確定申告書か、市・府民税申告書を提出し、課税方式を選択してください。詳しくは市ホームページを確認してください。



市ホームページ

## 税申告の各種控除

## 介護保険

☎高齢福祉室介護保険担当

(TEL6384・1343 FAX6368・7348)

**保険料** 令和3年中に納めた保険料は、全額が社会保険料控除の対象になります。領収書は不要。納付金額を確認したい人には介護保険料納付額確認書を送ります。直接か電話で同担当へ。

**居宅介護サービス、施設入所サービスの利用料** サービスの自己負担額のうち、医療費控除の対象になるものがあります。

**治療上のおむつ代** 寝たきり状態で治療上、おむつの使用が必要な人は、おむつ代が医療費控除の対象になります。医師が発行する証明書が必要。

2年目以降は証明書の代用となる確認書を市が発行できる場合があります。

## 寝たきりや認知症の高齢者も

## 障がい者控除対象に

☎高齢福祉室支援担当

(TEL6384・1360 FAX6368・7348)

寝たきりや認知症など、障がいの程度が障がい者に準ずる高齢者で控除認定基準に該当する場合は、市の発行する障害者控除対象者認定書で税の控除が受けられます。

▶**対象**身体障がい者手帳、精神障がい者保健福祉手帳、療育手帳を持っていない65歳以上で障がい者に準ずる人か、その人を扶養する人。

▶**申し込み**所定の用紙を同担当へ。





マイナンバーカードがあれば

# 証明書の発行は コンビニ交付が便利でお得

岡市マイナンバーコールセンター(TEL6318・7775FAX6368・7346)

取得できる証明書	交付手数料		請求対象者
	コンビニ交付	窓口	
住民票の写し	1通 <b>200円</b>	1通300円	市に住民登録をしている人
印鑑登録証明書			市に住民・印鑑登録をしている人
課税所得証明書		1通250円	市に所得の申告と住民登録をしている人
戸籍全部(個人)事項証明書(※) 現在戸籍のみ取得できます	1通 <b>350円</b>	1通450円	市に本籍がある人

※住民票と本籍地の市町村が異なる場合は、事前に利用登録申請が必要です。詳しくは右記QRコードの「本籍地の戸籍証明書の取得方法」から確認できます。



## 利用できる店舗

セブンイレブン、ローソン、ファミリーマート、ミニストップ、イオン、平和堂、KOHYŌ、ココカラファインなど  
 ※マルチコピー機設置店舗のみ。  
 ※システム休止日を除く午前6時30分～午後11時。戸籍は平日のみ午前9時～午後5時30分。

## 取得する際に必要なもの

- マイナンバーカード
- マイナンバーカード利用者証明用電子証明書の暗証番号(数字4桁)

## マルチコピー機での操作イメージ

マルチコピー機を使って取得します。タッチパネルのボタンを押して操作してください。※画像はイメージです

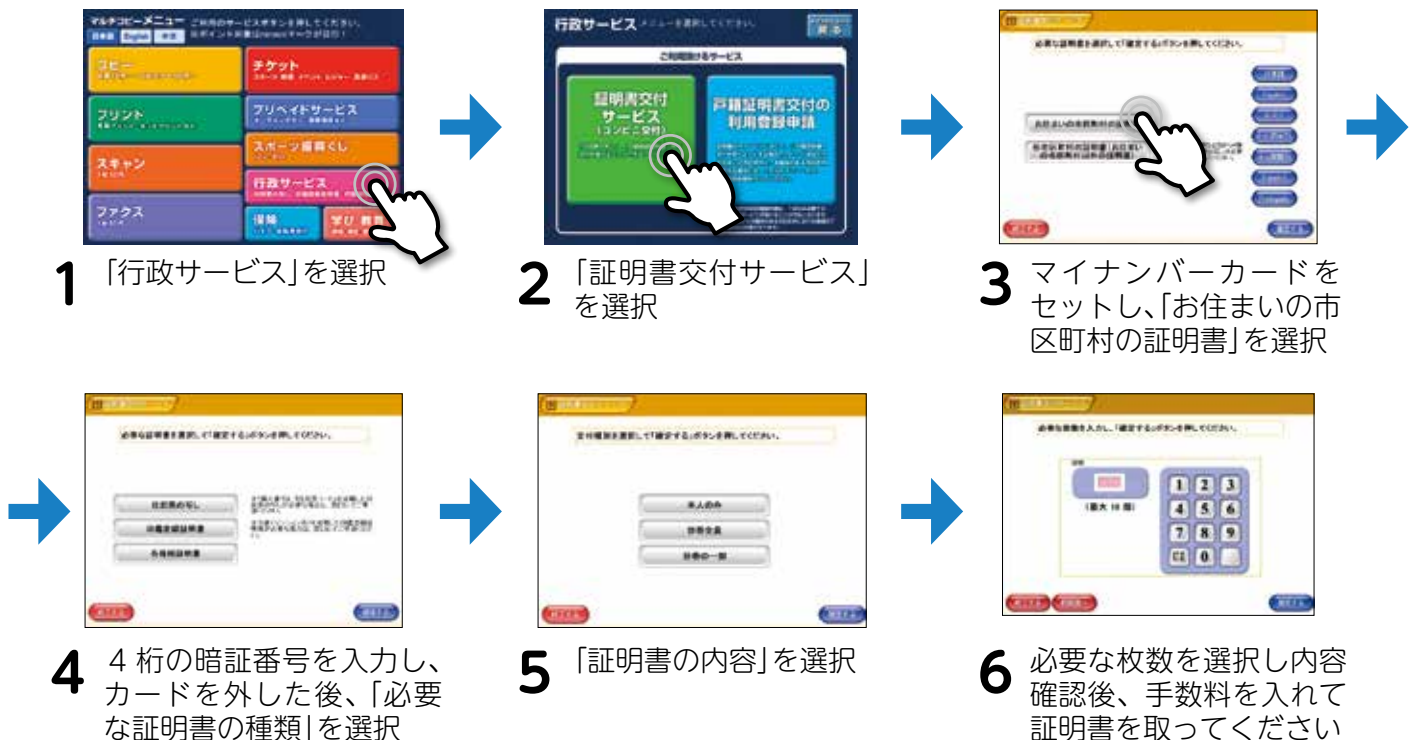

※マイナンバーカードを受け取った当日や利用者証明書電子証明書を発行・更新した当日、市外からの転入届を提出した当日は利用できません。翌日以降に利用してください。また、同じ住民票の中に転出予定の人が含まれる場合や、戸籍届の処理を行っている場合など、システムで処理中の証明書は取得できません。

# 施設連絡会

地域貢献活動に取り組む

福祉施設の集まり

☎吹田市社会福祉協議会(☎6339・1205☎6170・5800)



## 施設連絡会とは

市内の社会福祉法人やNPOなどが運営する福祉施設で組織された団体です。施設の分野や日常業務を超えて、「地域のために貢献したい」という思いのもとに活動を行っています。平成17年に全国の中でも先駆けて設立され、今年度で17年目を迎えました。事務局を吹田市社会福祉協議会が担い、日頃から連携して地域福祉活動を行っています。



施設連絡会ブ  
ログ

## 主な活動内容

地区福祉委員会活動への  
参加協力  
(サロン活動などへの職員派遣)

地域住民と福祉施設の  
研修交流会などの開催

生活課題を抱えた  
地域住民への相談支援活動

など

コロナ禍に大学生への食の支援を始めました

## 未来がきらり☆吹田学生応援プロジェクト

活動のきっかけは、加盟施設から「吹田は大学が多く生活に困っている学生が多いのでは」などの声が上がったことです。こうした声を受け、昨年度から市内在住・在学の学生を対象に、3日分程度の食料品や相談窓口のちらし、施設からの手書きの応援メッセージを加盟施設などで配付しています。また受け渡しの際に、ほかに困りごとがないかなどの聞き取りも行っており、アルバイト先が見つからず困っていた留学生が、加盟施設でのアルバイトにつながるケースもありました。



優しい声かけが  
うれしいです



**学生の声** 「時短営業でアルバイト収入が減っていたので助かった」「施設のスタッフに優しく声かけしてもらえてうれしかった」などの感想が寄せられました。



## 武内会長からのコメント

これからも施設連絡会は、福祉施設の専門性を生かして地域のみなさんの声に寄り添って活動します。ぜひ、みなさんの声を聞かせてください。

必ず  
読んでね

## 新入学学用品費の申請を

### 園学務課

(TEL)6384・2458(FAX)6368・9908)

4月から新たに市立小学校に入学予定で経済的に就学が困難な児童の保護者に、入学準備費用を3月下旬に援助します。■2月1日(火)~28日(月)に学務課と出張所で配布する所定の用紙を同課へ。郵送は消印有効。3月末まで追加受付をしています。追加申請分は4月に支給します。



重要な手続きや  
制度改正などを  
お知らせするよ。

## 市税の納付は 口座振替・自動払込の利用を

### 園納税課

(TEL)6384・1283(FAX)6368・7344)

来年度からの口座振替・自動払込を希望する人は、期限までに市内の取り扱い金融機関の窓口で手続きをしてください。通帳、届け出印、納税通知書が必要。■◇固定資産税・都市計画税(償却資産を含む)、軽自動車税=2月28日(月)まで。◇市・府民税(普通徴収分)=3月31日(木)まで。

## 市民サービスコーナーの開所日が 変更になります

### 園市民課

(TEL)6384・1233(FAX)6368・7346)

	3月31日(木)まで	4月1日(金)以降
江坂	月~金曜日	月・水・金曜日
北千里	月・水・金曜日	月・金曜日
さんくす		火・木曜日
原	火・木曜日	火曜日
岸部		木曜日

開所時間は今までどおり、午前9時~午後5時です。

## 子育て世帯への給付金について

### 園子育て給付課

(TEL)6384・1470(FAX)6368・7349)

### 低所得の子育て世帯生活支援特別給付金

ひとり親世帯分、ひとり親世帯以外分ともに、まだの人は期限までに申請してください。支給額は児童1人につき5万円。■(1)直近の収入が児童扶養手当の支給水準並みのひとり親世帯。(2)直近の収入が非課税水準並みの子育て世帯。■事前に問い合わせのうえ、(1)2月28日(月)、(2)3月15日(火)までに必要書類を持って同課へ。

### 子育て世帯への臨時特別給付金

新型コロナウイルス感染症の影響を受けている子育て世帯への支援策として、国の給付金の支給対象外となっている児童手当(特例給付)を受給する世帯などについても、市独自で給付金を支給します。18歳以下の児童がいる世帯が対象。詳しくは市ホームページへ。

## マイナポイント第2弾

### 園市民課

(TEL)6318・7775(FAX)6368・7346)

### (1)マイナポイントの申込期間・対象者が拡大 最大5000円分がもらえます

マイナポイントの予約・申し込みをし、選んだキャッシュレスサービスでチャージや支払いをすると、25%のポイントが還元されます。1人当たり上限5000円分のポイント。■マイナンバーカードの新規取得者や第1弾に申し込みをしていないマイナンバーカードの取得者。第1弾に申し込んだ人のうち、上限までポイントの付与を受けていない人は、引き続き上限まで還元できます。

### (2)健康保険証の利用登録で7500円分が もらえます

### (3)公金受取口座の登録で7500円 分がもらえます

(2)(3)は開始時期未定。いずれも詳しくは、総務省ホームページへ。



マイナポイントの  
ページ



## 高額医療・高額介護合算制度 申請手続きを

### ☎国民健康保険課

(TEL)6384・1337(FAX)6368・7347)か  
大阪府後期高齢者医療広域連合  
(TEL)4790・2031)

世帯で令和2年8月から令和3年7月の医療費と介護費の合算が自己負担限度額を超えた場合に、超過額を支給します。該当者には3月上旬に通知書を送付します。国民健康保険加入者は国民健康保険課、後期高齢者は大阪府後期高齢者医療広域連合給付課へ、同封の返信用封筒で申請書を提出してください。

## 福祉タクシー利用券の申請

### ☎障がい福祉室

(TEL)6384・1347(FAX)6385・1031)

令和4年度の重度障がい者福祉タクシー利用券の郵送申請を受け付けます。対象者で今年度にタクシー利用券を発行した人には、申請用紙を郵送します。2月中に申請した人には新しい利用券を3月末に郵送します。窓口での交付は4月1日(金)から。☑身体障がい者1・2級で視覚、肢体(上肢障がいのみは除く)、内部の障がい者(児)。重度(A)の知的障がい者(児)。1級の精神障がい者(児)。いずれも在宅の人。所得制限あり。☑2月28日(月)までに所定の用紙を同室へ。

## 年金保険料の支払いはお得な 口座振替・クレジットカードで

### ☎吹田年金事務所

(TEL)6821・2401)か  
市民課国民年金担当  
(TEL)6384・1209(FAX)6368・7346)

口座振替・クレジットカードで納付期日前にまとまった国民年金保険料を納める前納制度を利用すると、納付額が安くなります。前納は2年分、1年分、6か月分があります。☑2月28日(月)までに(1)マイナンバーカードか年金手帳(2)運転免許証などの本人確認書類(3)通帳と届け出印かクレジットカードを持って、取り扱い金融機関か吹田年金事務所(片山町2)へ。

## 2月14日(月) 新1年生の入学説明会

### ☎保育幼稚園室

(TEL)6384・1568(FAX)6384・2105)か  
入学する小学校

詳しくは2月上旬に各小学校から届く案内を確認してください。新型コロナウイルス感染拡大防止のため、新1年生が小学校を見学する「統一見学」は中止します。上履き持参。☑新1年生の保護者。

開始時間	小学校名
午前9時30分	吹田第二、山田第一、西山田
午前9時40分	吹田第三
午前9時45分	吹田第六、千里第一、江坂大池、山田第二、佐竹台
午前10時	吹田南、千里第二、千里第三、千里新田、佐井寺、東佐井寺、岸部第一、岸部第二、豊津第一、豊津第二、山手、片山、山田第三、山田第五、東山田、南山田、北山田、千里丘北、高野台、津雲台、古江台、藤白台、青山台、桃山台、千里たけみ
午前10時15分	吹田第一
午前11時20分	吹田第三
午後1時30分	吹田東

## 住民税非課税世帯などに対する 臨時特別給付金

### ☎市臨時特別給付金コールセンター

(TEL)0570・006・180＝2月1日(火)以降の  
午前9時～午後5時30分。土・日曜日、  
祝・休日は除く)、  
福祉総務室(FAX)6368・7348)

1世帯当たり10万円を支給。申請手続きや支給時期など詳細が決まりしだい、市ホームページなどでお知らせします。☑(1)令和3年12月10日時点で、世帯全員の令和3年度分の住民税均等割が非課税の世帯。生活保護世帯も含む。(2)(1)以外の世帯で、新型コロナウイルス感染症の影響を受けて、令和3年1月以降の収入が減少し、住民税均等割非課税相当の収入となった世帯。

# 行政のお知らせ

## 安心安全

### 救命講習会

AED(自動体外式除細動器)を使った応急手当など。時◇上級救命Ⅱ(1)2月9日(水)午前9時15分〜午後5時15分。◇普通救命Ⅱ(2)2月19日(出)、(3)3月9日(水)、(4)3月19日(出)。いずれも午後1時〜4時。所(1)(2)中消防庁舎。(3)南消防署。定各先着15人。申電話かファックスで(1)(2)2月1日(火)から各開催日の前日までに北消防署(TEL)6872・0766 FAX)6835・4085)、(3)(4)3月1日(火)から各開催日の前日までに東消防署(TEL)6876・9119 FAX)6876・7759)へ。

### Jアラート情報伝達試験を実施

屋外行政無線や各施設内に設置

している戸別受信機、小中学校の放送設備から試験放送を流します。放送内容は市ホームページや防災行政無線自動応答ダイヤル(TEL)050・3138・4211)で確認できます。時2月16日(水)午前11時ごろ。固危機管理室(TEL)6384・1753 FAX)6337・1631)。

### 地域防災リーダー育成講習

防災に関する講義と実技指導。時2月23日(水・祝)午前10時〜午後5時。所保健センター。定先着20人。申2月10日(木)までに所定の用紙を危機管理室(TEL)6384・1753 FAX)6337・1631)へ送る。

### 消防フェア

春季全国火災予防運動の一環として、防火・防災グッズや防火図画の作品展示を行います。時3月1日(火)〜7日(月)。所南山田市民ギャラリー。固総務予防室(江坂町1)TEL)6193・1116 FAX)6193・0101)。



前回の様子

## 小中学校の入学通知書を送りました

4月から市立の小中学校に入学する人がいる世帯に、入学通知書を送りました。

市立小学校 平成27年4月2日〜平成28年4月1日生まれ。

市立中学校 平成21年4月2日〜平成22年4月1日生まれ。

なお、次の場合は学務課で手続きが必要です。

- (1)外国籍で、新たに市立の学校へ就学を希望する場合。
- (2)私立・国立の学校へ入学・転学する場合。
- (3)市内に住んでいるが、住民登録地と実際に住んでいる住所が異なり、実際に住んでいる学校区の市立小学校へ入学する場合。
- (4)他の学校区への転居が決まっているが、転居が来年度の始まりに間に合わないで、あらかじめ転居先学校区での就学を希望する場合。

学務課

(TEL)6384・2457 FAX)6368・9908)

## 福祉

### 協力事業者募集 高齢者見守り活動

日常業務の範囲内で地域の高齢者を見守りませんか。独り暮らしの高齢者の異変に気が付いた場合の連絡や、認知症高齢者が行方不明になった場合の捜索などに協力してもらいます。申所定の用紙を高齡福祉室支援担当(TEL)6384・1375 FAX)6368・7348)へ送る。



協力事業者にはステッカーなどを配付します

### ボランティア入門講座

始める際の心構えや基礎知識、活動事例について、京都光華女子大学教授の石井祐理子さんが話します。時3月11日(金)午後1時30分〜3時30分。所総合福祉会館。定先着20人。申3月4日(金)までに吹田市社会福祉協議会(TEL)6333

▶新型コロナウイルス感染症の影響で掲載内容が中止・延期・変更になる場合があります  
イベント等の開催の有無は市ホームページが各室課への問い合わせなどで確認してください

9・1210 FAX 6170・580  
(0)へ。

### 認知症サポーター養成講座

基本的な知識や接し方を学び、認知症の人が安心して生活できる地域をめざしませんか。Zoomでのオンライン開催。時 3月19日(土)午後1時30分～3時。定 先着15人。申 3月10日(木)までに◆と年齢、メールアドレスを電話かファックスで吹田市介護老人保健施設(TEL 6330・5544 FAX 6330・5545)へ。

### 障がい者

#### 就労移行支援事業所 合同説明会

障がい者が一般企業で働くための支援を行う市内の事業所が集まります。申し込み方法など詳しくは市ホームページへ。時 2月16日(水)午後1時～4時。所 メイシアター展示室。対 障がい者とその保護者、支援者。問 障がい福祉室(TEL

6330・5545)へ。  
事業所向け講座 時 3月11日(金)午後2時～3時30分。対 市内の事業者。定 先着20人。申 2月1日(火)～28日(月)に□。問 高齢福祉室支援担当(TEL 6384・1375 FAX 6384・7348)。

6384・1349 FAX 6385・1031)。

### 点訳Vと利用者の交流会

時 3月19日(土)午前10時～正午。所 総合福祉会館。対 視覚障がい者など。定 先着30人。申 3月15日(火)までに吹田市社会福祉協議会(TEL 6339・1210 FAX 6170・5800)へ。



市ホームページ

### 子育て・教育

#### 地域福祉講座

「べついたらいい。育てにくい子」理解と対応、きょうだい児へのフォローがテーマ。時 3月6日(日)午前10時～正午。所 とも発達支援センター。定 先着20人。申 2月1日(火)から□。問 地域支援センター(TEL 6339・6103 FAX 6387・5734)。



同講座申し込みページ

# レディース健康フェスティバル

3月6日(日) 美しく健康的に

#### 勤労者会館(アスワーク吹田)

講演「飛び出せわたし 女性の健康問題、マルッと解決します」

時 午前10時～11時30分。

定 先着100人。用 あり。

申 2月1日(火)～21日(月)に◆と手話通訳希望の有無を電話かファックスで同事業団へ。

#### ピラティス体験

時 午前10時30分～11時30分、午後1時30分～2時30分。

定 各先着15人。

申 2月1日(火)～21日(月)に◆を電話かファックスで同事業団へ。

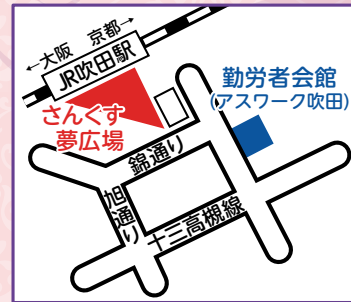

#### さんくす夢広場

#### 女性の健康啓発ブース

薬剤師による骨密度・血管年齢・肌年齢・体組成測定、栄養士による栄養相談、看護学科の学生によるがん検診啓発など。

時 午前11時～午後4時。雨天中止。

問 健康づくり推進事業団(TEL/FAX 6330・9966)

## 青少年

春休み育成教室  
ボランティア募集

障がい児などが対象の教室で、介助や対象者向けプログラムを手伝います。3月10日(休)午後2時～5時に総合福祉会館で講習会あり。時3月25日(金)～30日(水)。3月27日(日)は除く。所総合福祉会館、高野台小学校。申3月4日(金)までに吹田市手をつなぐ親の会・貴田(☎4864・1953)へ。問同会か、青少年室(山田西4☎6816・9890 ☎6816・8554)。

## 学校

## 夜間中学校で勉強しませんか

中学校を卒業していない人や、十分な教育を受けられないまま中学校を卒業した人の勉強の場として、月～金曜日の夜に大阪府内の11か所で夜間中学校が開かれています。外国籍の人も入学できます。入学時期は4月。授業料はいりません。☎大阪府に住んでいる15歳以上。大阪府外に住んでいる人、小学校を卒業していない人

は、夜間学級のある学校に相談してください。豊中市立第四中学校夜間学級(☎6863・6744)か市学校教育室(朝日町☎6155・8192 ☎6155・8872)。

## 健康・暮らし

## 健康

## 不育症検査や治療費用を助成

経済的負担を軽減するため、保険適用外の検査・治療の費用を助成します。検査は1回当たり上限5万円。治療は年間で上限30万円。☎検査日か、治療実施日と終了日が令和3年4月1日～令和4年3月31日のもの。申4月28日(休)までに地域保健課(出口町☎6339・2227 ☎6339・2058)へ。申請方法など詳しくは市ホームページへ。



市ホームページ

## 消費生活センター便り

## 恋人探しのつもりが、もうけ話に

## 事例

恋活のマッチングアプリで、2週間前に知り合った男性から「無料でコミュニケーションが取れるから」と別のSNSに誘われた。そこで何百回とメッセージのやり取りをしている中で、彼の身の上や、投資でもうけていることなどを知った。「FXで簡単にもうける方法を教える」とメッセージがきたので、彼に会えるならとカフェに行った。「もうかるノウハウを教えるには50万円が必要。消費者金融で借りてもすぐに返済できる」と言われ、借金する方法を教わり現金をその場で彼に渡した。その後SNSをブロックされ連絡が取れない。領収書は無く、彼の身元も分からない。

FXや暗号資産(仮想通貨)、バイナリーオプション、アフィリエイトなどで「簡単にお金も

うけができる」と誘われ、だまされた」という相談は、以前からありましたが、最近はその口がさらに悪質化しています。

きっかけは、事例のように「恋人や結婚相手を探したい」「英語を学ぶために海外の人と知り合いたい」「同じ趣味を持つ人と語りたい」人などに、出会いの場を提供するマッチングアプリやサイトです。相手はそこから、別の無料で使えるSNSに誘導し、何度もやり取りをして、信頼関係を築いたころにもうけ話を持ちかけてきます。さらに実際に会うことでこちらを強く信用させます。事例のように現金を手渡しさせるケースも最近目立ち始めました。この種の相談は、相手の住所や本名が不明で、渡した現金が戻るケースはありません。出会いという当初の目的から外れているのに、うまい話に乗せられてしまい、怪しいと感じる人は少ないようです。

アプリやSNSなどには、危険な人が潜んでいます。もうけ話を持ちかけられたら、要注意。相手と距離を置きましょう。

## 消費生活センター

☎6319・1000  
☎6319・1500

## 消費生活

### 初めてのキャッシュレス決済

賢く安全に利用するため、気を付けるべきことやトラブル事例を話します。時3月7日(月)午後2時～4時。所メイシアター小ホール。定先着50人。目あり。申2月7日(月)～21日(月)に◆を電話かファックスで消費生活センター(TEL6319・1000 FAX6319・1500)へ。手話通訳希望は2月14日(月)まで。



## 住まい・環境

### 犬猫などの飼い主募集

保健所に収容される犬猫などを引き取りませんか。対象の動物が保健所に収容されたら、申し込み順に紹介します。譲渡には条件があります。詳しくは市ホームページへ。市内在住の20歳以上。申所定の用紙を衛生管理課(TEL63

39・2226 FAX6339・2058)へ。

### 住まいのセミナー

オンライン開催。テーマは「千里で住む、働く、楽しむ」。時2月27日(日)午後2時～4時。定先着90人。申2月25日(金)までに口。図計画調整室千里ニュータウン担当(TEL4860・6217 FAX6368・9901)。



動物の譲渡について

## 都市計画

### 千里ニュータウンのまちづくり指針 一部見直し素案説明会

時所定◇2月9日(水)ディオス北千里(古江台4)。先着60人。◇2月10日(木)千里市民センター多目的ルーム。先着24人。いずれも午後7時～8時。申2月8日(火)までに口か、◆を電話かファックス、メールで計画調整室千里ニュータウン担当(TEL4860・6217 FAX6368・9901)へ。



## 景観まちづくり賞受賞作品決定

景観まちづくりに対する市民意識を高めることを目的に、魅力的な景観を創出している建築物や活動などを幅広く募集しました。応募作品の中から選考の結果、受賞作品が決定しました。問都市計画室(TEL6384・1968 FAX6368・9901)。



受賞作品はこちら

### 建築物部門

- ・Panasonic Stadium Suita
- ・大阪学院大学高等学校
- ・玉川学園高野公園保育園
- ・千里グリーンヒルズ竹見台(101号棟・201号棟)

### 敷設部門

- ・グローバルビレッジ津雲台

### まちなみ部門

- ・三色彩道
- ・吹田グリーンプレイスのまちなみ



千里グリーンヒルズ竹見台101号棟

### 屋外広告物部門

- ・NIFREL
- ・いかりスーパーマーケット王子店
- ・吹田グリーンプレイス

### 活動部門

- ・「フラワーロード」穂波町自治会の活動
- ・千里青山台団地「みんなの庭」



吹田グリーンプレイスのまちなみ

景観・緑化

3月31日(木)まで  
特定生産緑地指定の申請

対象者に申請の意向調査を10月に郵送しました。申請すること  
で、特定生産緑地に指定され、生  
産緑地の指定から30年経過した後  
も、引き続き10年間、税制優遇を  
受けることができます。所有する  
生産緑地のうち一部の申請も可。  
園都市計画室(TEL 6384・19  
47 FAX 6368・9901)。

公園の遊具で安全に遊ぶために

市は、管理する公園の遊具の点  
検や修理などを行っています。が、  
いたずらで壊された場合や危険な  
使い方をした場合のけがなどは防  
げません。遊具は、使う前に壊れ  
ていないか確認し、正しく使って  
ください。また、壊れた遊具で遊  
ばないよう子供に声かけをお願い  
します。園公園みどり室(佐竹台  
1 TEL 6834・5366 FAX 683  
4・5486)。



建物・住宅

分譲マンション管理相談

管理組合の運営やマンションの  
維持・管理について、マンション  
管理士などが応じます。開2月28  
日(月)午後1時30分〜4時30分。1  
組55分。所住宅政策室。開マン  
ション管理組合役員や区分所有  
者。開先着3組。開2月1日(火)か  
ら◆を直接か電話、ファックス、  
メールで同室(TEL 6384・19  
28 FAX 6368・9902)へ。開。

ごみ・環境

オンライン開催  
すいた環境教育フェスタ

SDGsをテーマとしたディス  
カッション企画や環境保全活動の  
取り組みの紹介など。環境問題に  
ついて楽しみながら理解を深めま  
せんか。クイズに答えた人に抽選  
で景品も。開2月7日(月)から。開  
環境政策室(TEL 6384・178  
2 FAX 6368・9900)。



同フェスタの  
ページ

2月17日(木)から



みなさんの利用が  
本格運行につながります



千里山コミュニティバス試験運行開始

市は阪急バスと協定を結び、市内で2地区目と  
なるコミュニティバス(たけのこルート)の試験運  
行を開始します。阪急千里山駅~北大阪急行緑地  
公園駅~阪急南千里駅を通過する周回ルートです。  
開総務交通室(佐竹台1 TEL 6155・3531 FAX 6872・  
1652)。

**運行時刻** 午前8時台~午後6時台。  
**料金** 1回200円。小学生以下100円。  
回数券(12回分)2000円。小学生以下1000  
円。  
身体障がい者とその同伴者1人は半額。  
**便数** 1日11便。所要時間1周60分程度。

時刻表やバス停の位置など詳しくは  
市ホームページを確認してください。



運行ルート

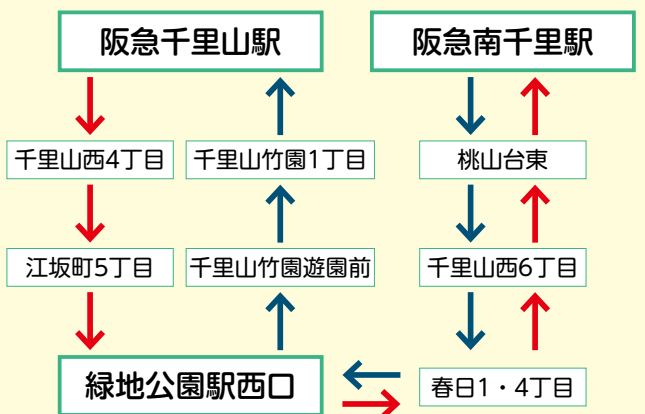

※図は抜粋。バス停は全21か所。 往路 → 復路 ←



バス停は  
このマークが目印

### 冷蔵庫収納術講習会

食品をむだにしない方法を学びます。Zoomで参加も可。時2月21日(月)午後2時～4時。所千里山コミュニティセンター。定先着30人。Zoomは定員なし。甲あり。  
 甲2月18日(金)までに◆と参加方法(対面かZoom)、手話通訳希望の有無を電話かファックス、メールで環境政策室(TEL6384・1702 FAX6368・9900)へ。手話通訳希望は2月7日(月)まで。

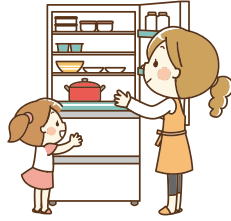

### 家でできる2R講座

日常で実践できるごみの減らし方について。Zoomで参加も可。時3月4日(金)午後2時～4時。所千里山コミュニティセンター。定先着50人。Zoomは定員なし。甲あり。甲3月3日(木)までに◆と参加方法(対面かZoom)、手話通訳希望の有無を電話かファックス、メールで環境政策室(TEL6384・1702 FAX6368・9900)へ。手話通訳希望は2月7日(月)まで。

## 水道・下水道

### 水路上の使用は許可が必要です

水路上に通路橋などを架け、使用するには占用許可が必要です。また、許可を得ていない場合は、速やかに手続きを行ってください。国管路保全室(TEL6384・2068 FAX6368・9903)。

### 2月は生活排水対策推進月間

市の下水道普及率は99.9%まで進んでいて、市内の河川の水質は環境目標をほぼ達成しています。食品の残り物を流さない、油は使い切る工夫をして残ったものは廃食用油の回収に出すなど、下水処理や合併処理浄化槽での環境負荷を軽減するための協力をお願いします。国環境保全指導課(TEL6384・1850 FAX6368・7350)か管路保全室(TEL6384・2054 FAX6368・9903)、事業課業務担当(川岸町TEL6381・8500)。

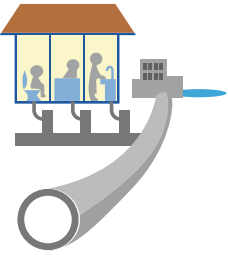

## 産業・仕事・観光

### 商工業・農業

#### 駅周辺まちづくり講演会

大学連携による商店街の活性化について。時2月7日(月)午後2時30分～4時15分。所内本町コミュニティセンター。定先着80人。甲2月3日(木)までに□か、所定の用紙を地域経済振興室(TEL6170・2370 FAX6384・1292)へ。

#### 地元農産物 江坂朝市

地産地消の取り組みとして、新鮮な旬の地元農産物を販売します。時2月13日(日)午前9時30分～11時。売り切れしだい終了。所豊津公園。国地域経済振興室農業担当(TEL6384・1373 FAX6368・9909)。



新鮮な地元野菜が並びます

### 市民農園を利用しませんか

野菜や草花の栽培を楽しみましょう。時4月から3年間。所1区画約15平方メートル。◇岸部中3丁目E農園Ⅱ28区画。◇岸部中3丁目G農園Ⅱ40区画。◇岸部北3丁目B農園Ⅱ24区画。◇原町2丁目農園Ⅱ19区画。◇千里山高塚B農園Ⅱ24区画。◇山田西3丁目農園Ⅱ20区画。◇自動車以外で来園できる市内在住の20歳以上。定1世帯1区画。他の農園利用者は不可。多数抽選。年1万2000円。甲往復はがきに◆と希望農園名を書いて、地域経済振興室農業担当(〒564・8550住所不要 TEL6384・1373 FAX6368・9909)へ。1世帯1枚まで。2月7日(月)消印有効。



## 仕事・就業

## 社会保険のいろは

基礎からわかりやすく解説します。オンライン参加可。時2月28日(月)午後1時30分～3時30分。所メイシアターレセプションホール。対現在働いているか、求職中の人。パート、アルバイトの人歓迎。定先着30人。申2月25日(金)までに◆と参加方法(対面かオンライン)を電話かファックス、メールで地域経済振興室(☎6384・1365) FAX6384・1292へ。☎。

## 介護業界就職セミナー

業界の特徴や就職先を選ぶポイントなどを学びます。時3月3日(休)午後2時～4時。所ハローワーク淀川(阪急十三駅)。定先着30人。申2月7日(月)から直接か電話でハローワーク淀川(☎6302・4771)自動応答41#へ。閏ハローワーク淀川か高齡福祉室計画担当(☎6384・1339) FAX6368・7348)。

## 介護の仕事魅力発信セミナー

就職面接会に参加する市内の福祉関係の4事業者から、介護サ―

ビスの概要や各事業者の特徴を一度に聞けます。時3月9日(水)午前10時～正午。所勤労者会館(アスワーク吹田)。定先着20人。申2月14日(月)～3月8日(火)に直接か電話で〇〇ナビすいた(☎6170・6125)へ。閏地域経済振興室(☎6384・1365)か高齡福祉室計画担当(☎6384・1339) FAX6368・7348)。

## 就職面接会 福祉のお仕事

市内の福祉関係の約8事業者が参加。介護職の正規職員・パートなどを中心に幅広く募集。時3月10日(水)午後1時～4時。所勤労者会館(アスワーク吹田)。定1事業者当たり先着6人。申2月14日(月)から直接か電話でハローワーク淀川(☎6302・4771)自動応答41#へ。閏ハローワーク淀川か高齡福祉室計画担当(☎6384・1339) FAX6368・7348)。

## 保育士・保育所支援センター 出張就職相談会

市内の保育施設などで就職希望の人に向けて、コーディネーターが就職相談を行います。申し込みなど詳しくは、同センターのホームページを確認してください。時3月12日(土)午後1時～4時。所江

坂図書館前。閏同センター(保育幼稚園室内)☎6105・8078 FAX6384・2105)。



同センター  
ホームページ

## 就職支援。パソコン講座

ワードやエクセルなど4コースあり。3月中に各3日。申し込み方法など詳しくは市ホームページを確認してください。対求職中の。学生は除く。定各コース10人。多数選考。閏地域経済振興室(☎6384・1365) FAX6384・1292)。



市ホームページ

## 募集

## 市民委員の募集

対市の審議会などの委員でない人。選考あり。原稿は返却しません。

## 地区公民館企画運営委員

吹一・吹二・吹三・千二・山二・山三・岸一・岸二・吹田南・南山田・山手・吹田東・西山田・片山・東佐井寺・北山田の各地区公民館で、講座などの企画や実施・運営をします。会議は月1回程度。任期は6月から2年間。対各館の区域内に住む人。定各館2人。申2月14日(月)までに各館と、まなびの支援課で配布する募集要項を確認し、各館が同課(朝日町☎6155・8243) FAX6155・8876)へ。

## 地域包括支援センター

## 運営協議会

地域包括ケアシステムの中核機関となる同センターの運営などについて。平日の昼間に年2回。任期は4月から2年間。対市内在住の人。◇40～64歳12人。◇65歳以上12人。申800字程度にまとめた「身近で気軽に相談できる地域包括支援センターであるために求められること」と、年齢を直接か郵送で高齡福祉室支援担当(〒564・8550住所不要)☎6384・1375) FAX6368・7348)へ。2月15日(火)消印有効。結果は3月下旬にお知らせします。



## 市民意見の募集 (パブリックコメント)

政策などの案への意見を募集します。記名せず提出可。郵送やファックスなどで担当へ。内容は市ホームページで確認できます。

### 地域公共交通維持・改善計画案

2月1日(火)～3月2日(水)に総務交通室(佐竹台1) 6155・3531 FAX 6872・1652)へ。

## 傍聴しませんか

いずれも申請当日開始15分前に直接、会場へ。

### 景観まちづくり審議会

景観まちづくり計画の改定などについて。

2月7日(月)午後2時～4時。所

千里山コミュニティセンター。定

5人。多数抽選。固都市計画室(6384・1968 FAX 6368・

9901)。

吹田市バリアフリー懇談会 吹田

市バリアフリー基本構想に基づく

特定事業について。2月8日(火)

午後2時～4時。所千里市民セン

ター多目的ルーム。定5人程度。

多数抽選。固総務交通室(佐竹台

1) 6155・3531 FAX 687

2・1652)。

都市計画審議会 岸辺駅前土地

面整理事業の廃止などについて。2月9日(水)午後2時～4時。所市役所中層棟4階の全員協議会室。定5人。多数抽選。固都市計画室(6384・1904 FAX 6368・9901)。

## 事業者など

### 自動販売機設置事業者

4月から。内本町・亥の子谷コミュニティセンターに各1台。申2月1日(火)～14日(月)に所定の用紙を市民自治推進室(6384・1327 FAX 6385・8300)へ。

## 人事募集

### 特定任期付職員採用候補者試験

事務(法務)1人。固弁護士資格を持ち、申し込み時点で弁護士として2年以上の実務経験があり、これまでに所属弁護士会から懲戒処分を受けたことのない人。申3月18日(金)までに原則、固。詳しくは市ホームページの募集要項を確認してください。固人事室(6384・1400 FAX 6337・1631)、業務内容などについては法制室(6384・133

0)。▼試験4月中旬。▼採用10月以降。

### 人事室の会計年度任用職員

保健師。1人。職員の健康管理など。固資格を持つ人。▼勤務週3日。固履歴書と資格証の写しを直接か郵送で同室(〒564・8550住所不要) 6384・1408 FAX 6368・7343)へ。2月18日(金)必着。▼採用4月。

### 会計年度任用職員

#### 児童館一時預かり保育士

1人。豊一児童センターで1・2歳児を対象とした保育・電話対応など。固資格を持つ人。▼勤務月々金曜日のうち週2日。午前9時15分～午後1時15分。申2月18日(金)までに所定の用紙と資格証の写しを子育て政策室(6486・6947 FAX 6368・7349)へ。▼採用4月以降。

### 会計年度任用職員

#### 家庭児童相談員

児童虐待をはじめとする家庭児童相談に対する面談や電話、家庭訪問など。必要な資格など詳しくは市ホームページへ。▼勤務週5日。午前9時～午後5時30分。申2月21日(月)までに所定の用紙を家庭児童相談室(6384・14

72 FAX 6368・7349)へ。▼試験3月3日(木)。▼採用4月以降。



家庭児童相談員募集のページ

### 保育所などの会計年度任用職員

公立園で勤務する(1)保育士(2)保育補助(3)保育パート(4)用務員(5)看護師。登録後、必要に応じて任用。固(1)(5)は資格を持つ人。▼勤務(1)(2)(5)週1～5日。午前8時45分～午後5時15分。(3)週5日。午前7時～10時30分か午後3時30分～7時のうち2時間。(4)週5日。午前8時30分～午後4時30分と隔週土曜日午前8時30分～午後1時。勤務日・勤務時間は相談に応じます。詳しくは市ホームページへ。申など。固保育幼稚園室(6384・1541 FAX 6384・2105)。



登録・募集ページ



(前ページのつづき)

会計年度任用職員  
地域支援センター

いずれも函資格を持つ人。岡同センター(☎63339・6103 FAX6387・5734)。▼採用4月。

作業療法士・言語聴覚士 各1人。▼勤務週4日。1日7時間45分。☎2月15日(火)までに所定の用紙を同センターへ☎。▼試験2月19日(土)。

保育士 2人程度。▼勤務週2日、1日5時間45分か土曜日に1日4時間。☎電話で同センターへ。

小中学校の会計年度任用職員

(1)小学校スタートアップ支援者

小学1・2年生の学習・生活指導の補助など。若干名。☎小中学校、高校、幼稚園教諭の免許が保育士の資格を持つ人。▼勤務月々金曜日のうち週4日。午前8時30分〜午後2時30分のうち4時間。学校の長期休業期間中は除く。

(2)読書活動支援者 図書館での児童・生徒の読書活動支援、図書

の整理など。1人程度。☎司書か司書教諭の資格を持つ人。▼勤務月々金曜日。小学校は午前9時45分〜午後4時30分、中学校は午前10時30分〜午後3時。学校の長期休

業期間中は除く。

(3)障がい児補助員 障がいのある児童・生徒の介助など。登録後、必要に応じて採用。▼勤務月々金曜日。午前8時30分〜午後3時45分のうち、週12〜16時間程度。学校の長期休業期間中は除く。

いずれも☎事前連絡のうえ、2月25日(金)までに所定の用紙と(1)(2)は資格証の写しを学校教育室(朝日町☎6155・8192 FAX6155・8872)へ☎。▼採用4月以降。

会計年度任用職員

留守家庭児童育成室補助員

市内各小学校にある留守家庭児童育成室の運営、障がい児の介助など。☎18歳以上。高校生は除く。▼勤務月々金曜日の原則午後1時〜6時30分。午前中、第4土曜日勤務あり。小学校の長期休業期間

は午前8時30分〜午後6時30分のうち8時間45分。☎をメールで放課後子ども育成室(☎6384・1599 FAX6380・6771)へ☎。▼採用4月以降。

会計年度任用職員 図書館司書

1人。☎資格を持つ人。▼勤務4週間に15日。午前9時30分〜午後8時のうち7時間45分。☎2月1日(火)〜15日(火)に所定の用紙を中

12月1日〜31日 ( )内は昨年の累計

刑法犯 認知件数 95件 (1480件)	窃盗被害 手口別 空き巣・忍び込み 0件 ( 7件) ひったくり 0件 ( 0件) 車上ねらいなど 8件 ( 140件)	74件 ( 1133件)
交通事故 件数 75件 (755件)	負傷者 死者 2人 ( 4人)	83人 ( 853人)
火災件数 3件 (36件)	交通用具別 バイク 22件 ( 221件) 自転車 31件 ( 282件)	
救急件数	原因別 放火 0件 ( 1件) 天ぷら油 0件 ( 1件) たばこ 0件 ( 5件)	
		1614件 ( 1万7651件)

詐欺に注意。暗証番号は教えない。キャッシュカードは渡さない。

市への寄付

◇すいた新型コロナ支援基金へ 吉田友記子7万5000円、尾藤千鶴6万円、荒川翼4万5000円、重信晴香4万5000円、長田聡一4万5000円、中辻和宏4万5000円、酒井望4万円、塚本邦彦4万円、南野茂治3万5000円、奥村敏充3万円、鮫島雄3万円、宮前新3万円、山下勝臣3万円、山本大介3万円、岩永究2万円、岡部毅2万円、鈴木陽子2万円、Zhan Kenong2万円、村上尚人2万円、安藤友大1万5000円、石山亮1万5000円、伊藤宏紀1万5000円、今井健一1万5000円、今井勝1万5000円、小野千晶1万5000円、垣内健吾1万5000円、菅沼祐太1万5000円、菅村徳太郎1万5000円、杉本雅樹1万5000円、角屋信宏1万5000円、土井尚1万5000円、中野秀貴1万5000円、西山富喜1万5000円、野村雅文1万5000円、樋口裕美1万5000円、平塚貴生1万5000円、三枝賢児1万5000円、宮里隆1万5000円、明瀬心吾1万5000円、元山昌紀1万5000円、森本真人1万5000円、鈴木寛彦1万4000円、秦一夫1万円、高野寿子1万円、東千尋5000円、小松原陽一4000円◇友國耕治 ご当地ナンバープレート作成経費の指定寄付へ159万5000円◇環境まちづくり基金へ イズミヤ64万6267円、すいた環境学習協会45万7998円、イオンリテール6万6674円、イオンリテールストア4万6495円◇橋本悦子・橋本哲生 障害者支援交流センターへ書道用半紙約5000枚、画仙紙約300枚◇佐竹食品 福祉施設の子供や障がい者へみかんとケーキ◇八光カーラウンズ 吹田南小学校へバスケットボール24個◇イヴレス 桃山台小学校へバスケットボール3個◇江坂大池小学校PTA 同校へ絵画作品乾燥棚2台 いずれも敬称略 ありがとうございます

市民の善意

12月分。☎吹田市社会福祉協議会(☎6339・1205 FAX6170・5800)

現金寄付 ◇吹田市消費者問題研究会 130万円◇日立金属労働組合大阪支部 3万9848円◇吹田市ゲートボール連盟 3万円◇匿名 6600円  
物品寄付 ◇オシキリ クリスマスケーキ◇生活協同組合コープこうべ フードドライブ食料品、米◇ソニーカスタマーサービス 保存水、アルファ化米など◇レスターサプライチェーンソリューション マスク◇阿部栄美子 車いすなど◇吹三地区福祉委員会 おもちゃ◇藤本衛 陶器◇匿名 介護用品など以下、プルタブなど ◇吹一地区福祉委員会◇吹六地区福祉委員会◇佐井寺地区福祉委員会◇千二地区福祉委員会◇千里新田地区福祉委員会◇染之井自治会◇西奥町自治会◇田中町自治会◇華明会自治会◇宮之前町自治会◇中泉自治会◇レストタウン千里山自治会 天江誠二◇神境町 武田・藤本◇山田中白寿会◇街かどデイハウスいずみ◇ヒューマン福祉会◇S C C吹田◇新日本婦人の会中央支部◇宇治書店◇陶芸教室◇リハビリ本舗◇青山台小学校◇23楠会◇西川義信◇高津季子◇遊びのボランティアポケット辻◇宮北邦子◇伊藤幾造◇東・三坂 いずれも敬称略 ありがとうございます

央図書館(☎63387・0072  
 FAX6339・7144)へ☎。▼  
 試験3月6日(日)。▼採用4月以  
 降。

### コミュニティ協議会のスタッフ

1人。山田・千里丘地域備蓄倉  
 庫のコミュニティスペースの管理  
 や施設内の清掃など。▼勤務週3  
 日程度。午前10時～午後5時のう  
 ち6時間。土・日曜日、祝・休日  
 勤務あり。▼賃金時給995円。☎履  
 歴書と400字程度にまとめた「私の  
 考えるコミュニティづくり」を、  
 直接か郵送で亥の子谷コミュニ  
 ティ協議会(〒565・0824山田  
 西1・26・20☎6878・315  
 5☎4864・8550)へ。2  
 月22日(火)必着。▼採用4月。

### 相談・その他

#### 相談

#### 土曜日無料法律相談会

金銭貸借、相続、離婚、交通事  
 故などの相談に弁護士が応じま  
 す。1人30分以内。☎3月5日(土)  
 午後1時～4時。☎市役所中層棟

1階の市民総務室。☎先着12人。  
 ☎2月21日(月)から予約専用電話  
 (☎63385・8181☎6338  
 5・8300)へ。

### 女性のための各種相談

女性の相談員が応じます。☎問  
 男女共同参画センターデュオ(☎  
 6388・1454☎6385・  
 5411)。  
 (1)電話相談 暮らしの中で感じる  
 疑問など。相談専用電話(☎63  
 37・3338)へ。☎月・金曜  
 日午前10時～午後4時、水曜日午  
 前10時～午後8時、土曜日午後1  
 時～5時。

(2)悩みの相談室 1人50分。☎第  
 1・4火曜日、第2・3土曜日午  
 前10時～午後2時45分。☎第1・

4火曜日午後のみあり。

(3)DV相談 夫や恋人からの暴力  
 (ドメスティック・バイオレンス)  
 について。1人50分。☎第1～4  
 木曜日午前10時～午後2時45分。  
 ☎午後のみあり。

(4)法律相談 弁護士が応じます。  
 1人30分。☎第2土曜日午後1時  
 30分～5時。

☎(2)(3)随時、(4)前日に予約専用電  
 話(☎63388・1454)へ。い  
 ずれも同センター休館日は日程変  
 更あり。

### 市議会2月定例会(予定)

本会議 午前10時開会予定  
 提案説明 2月17日(木)  
 質問 2月24日(木)、25日(金)、28日(月)、3  
 月1日(火)  
 討論・採決 3月23日(水)  
 委員会  
 財政総務、文教市民、健康福祉、建設環境  
 3月1日(火)は予算委員会の全体会終了後、3月  
 2日(水)は午前10時に開会予定  
 予算  
 ○全体会 3月1日(火)は本会議終了後に、3月  
 16日(水)は午前10時に開会予定  
 ○分科会 財政総務、文教市民は3月3日(木)と  
 3月4日(金)に、健康福祉、建設環境は3月7日  
 (月)と3月8日(火)に、いずれも午前10時に開会  
 予定  
 傍聴は直接、議会事務局へ。☎あり。☎手話通  
 訳は傍聴希望日の7日前までに同事務局(☎6384  
 ・2644☎6338・0920)へ。

### その他

#### 不動産公示

奈良県奈良市東紀寺町の宅地、  
 200・09㎡。☎2月8日(火)午前10時  
 40分～午後0時30分。☎大阪府新  
 別館北館6階(Osaka Metro谷  
 町四丁目駅)。☎納税課(☎6338  
 4・1332☎63368・734  
 4)。

#### 2月の献血

献血協力者にガンバ大阪とコ  
 ロナ  
 ボしたマイボトルをプレゼント。



☎2月25日(金)午前10時～11時30  
 分、午後0時30分～4時30分。☎  
 市役所正面玄関。☎吹田市献血推  
 進協議会(福祉総務室内☎6338  
 4・1815☎63368・734  
 8)。



## 文化・市民活動

## まちづくり市民塾

閩各塾が文化スポーツ推進室(☎6384・1305 FAX6368・9908)。

**おたのしみ塾** バルーンアート。初心者・高齢者歓迎。時2月19日(土)、3月19日(土)午後2時～4時。所南千里地区公民館。対小学生以上。定各先着10人。¥100～500円。**申**2月1日(火)から電話で同塾・多喜端(☎090・3271・4321)へ。

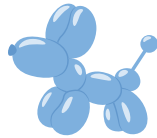

**SA子ども活動塾** おもちゃ作りを子供たちに教える人を養成します。連日4月～3月の第2火曜日午前10時～午後4時。所青少年活動サポータープラザ。対おおむね60歳以上。定先着35人。¥1万2000円。**申**2月1日(火)から電話で同塾・新井(☎090・8384・3426)へ。

前に講演をオンラインで受講後ロールプレイ。オンラインで受講できない人は4月2日(土)午前10時～午後3時20分に岸辺くすのき透析クリニック(岸部中5)で行う視聴会にも参加を。詳しくは同塾ホームページへ。時4月17日(日)午後1時30分～4時30分。所ラコルタ。定先着10人。¥1200円。**申**2月10日(木)～3月10日(木)に電話で同塾・半崎(☎090・6974・6951)へ。



同塾ホームページ

## 秋季市民文化祭

いずれも所メイシアター展示室。当日、会場入り口で所定の用紙に◆の記入が必要。閩各団体が文化スポーツ推進室(☎6384・1305 FAX6368・9908)。

**手芸展** 多彩な手芸作品の展示と実演。時3月5日(土)、6日(日)午前10時～午後5時。6日は午後3時まで。閩吹田市手芸協会・三原(☎6387・9499)。

**七宝焼作品展** 個性的な額やアクセサリー、小物などの作品を展示。時3月19日(土)～21日(月・祝)午前10時～午後5時。21日は

日本センチュリー交響楽団  
コンサート 市民招待

指揮：飯森範親さん



©山岸 伸

マリンバ：三村奈々恵さん



©Yoshinori Kurosawa

管弦楽：日本センチュリー交響楽団

3月16日(水)午後7時から  
ザ・シンフォニーホール(JR福島駅)

## 曲目

ブリテン 作曲

歌劇「ピーター・グライムズ」より4つの海の間奏曲 作品33a

吉松隆 作曲

マリンバ協奏曲 作品109「バード・リズムクス」

ヴォーン・ウィリアムズ 作曲

「グリーン・スリーヴス」による幻想曲

エルガー 作曲 エニグマ変奏曲 作品36

対市内在住の小学生以上。定130人。多数抽選。**申**はがきに◆と参加者全員の名前(ふりがな)、年齢を書いて文化スポーツ推進室(〒564・8550住所不要☎6384・1305 FAX6368・9908)へ。1枚に2人まで。2月22日(火)必着。

午後3時まで。岡吹田七宝焼同好会・松山(TEL)6876・4302。

## 生涯学習

### みんぱく映画会

映像から考える人類の未来として、「テルアビブ・オン・ファイア」を上映します。時2月12日(土)午後1時30分～3時50分。所国立民族学博物館。定先着160人。申2月4日(金)午後5時までに同館イベント予約サイトか、◆と人数(2人まで)を電話かメールで同館(TEL)6878・8210 FAX6875・0401 yoyaku-event@minpaku.ac.jp)へ。



映画「テルアビブ・オン・ファイア」  
© Samsa Film - TS Productions  
- Lama Films - Films From There  
- Artémis Productions C623



予約サイト

### 生涯学習吹田市民大学特別講座

スマホの使い方を学びます。時所◇3月2日(水)吹田二地区公民館。◇3月14日(月)吹田南地区公民館。いずれも午後1時30分～3時。定各先着15人。申2月1日(火)午前9時30分から◆と希望日を電話かファックスでまなびの支援課(TEL)6155・8264 FAX6155・8876)へ。

### 介護予防のための健康度測定会

リハビリ専門職監督のもと、医療系学生が身体、認知機能の健康度を測定します。時3月11日(金)午後1時～3時。所大和大学。市内在住の65歳以上。定先着30人。申2月1日(火)～3月5日(土)に◆を電話かメールで同大学作業療法学専攻・瀬川(TEL)6155・8029 FAX9385・8110 sega.wadai@yamato-u.ac.jp)へ。



## すいたティーンズ クラシックフェスティバル 受賞者決定

吹田にゆかりのある音楽家の卵に表現の場を提供し、才能を発掘することを目的に10月～12月に開催しました。予選を通過した16組が本選に出場し、9組が受賞しました。岡メシアター(TEL)6386・6333 FAX6330・7230)か文化スポーツ推進室(TEL)6384・1305)。

**貴志康一賞** 高校生以上の優れた演奏者  
宇賀治晴香さん(大学3年) ピアノ

**吹田市長賞** 高校生以上の将来性のある演奏者  
松蔭さとりさん(高校3年) ヴァイオリン

**若竹賞** 中学生以下の優れた演奏者  
大坪けいとさん(小学6年) ヴァイオリン

**さつき賞** 中学生以下の将来性のある演奏者  
田野辺侘美さん(小学6年) ヴァイオリン

### 奨励賞ソロ部門

高校生以上の部  
尾崎愛さん(高校3年) ピアノ  
中学生以下の部  
北田奈穂さん(小学4年) ピアノ

### 奨励賞アンサンブル部門

吹田東小学校合唱部(小学4～6年) 合唱12人

### 観客賞

高校生以上の部  
加藤大智さん(大学4年) アルトサクソ  
中学生以下の部  
深澤悠花さん(中学1年) フルート



## 市内の団体やサークルのイベントとなかま募集

- **☎**=対象、**¥**=費用の記載がある場合は問い合わせを確認してください。
- 電話番号の後に「夜」がついているものは、おおむね18時～21時に連絡してください。
- **☎**=はがき、**往**=往復はがきで申し込み。★は催し名、住所、名前(子供は保護者名も)、年齢、電話番号を記入。
- 施設名は次のように省略しています。公民館=地区公民館、青プラ=青少年活動サポートプラザ、デュオ=男女共同参画センターデュオ、メイ=メイシアター

5月号の掲載依頼は2月8日(火)～3月7日(月)に受け付け。市ホームページで掲載の手引きを確認して、広報課(TEL6384・1276 FAX6384・7887)へ。営利・売名・勧誘・政治・宗教目的や個人の活動は不可。

### イベント

**腹式発声で歌おう会** プロの指導とピアノで楽しく叙情歌を歌って腹式発声を学びます。2月2日14～16時に南千里公民館で。2000円。同会・直田☎6383・3179夜

**春日大池の水鳥の観察会** 2月6日9時半に北大阪急行桃山台駅改札口集合、12時解散。雨天中止。40人。200円。18歳以下100円。吹田自然観察会・西川☎090・3843・0220

**「懐かしい歌で健康に」体験会** 2月8、17、18、28日10時15分～11時15分にメイなど4か所。各先着10～20人。700円。申おんがくさーくるコスモス☎6381・1002

**懐かしい歌を聴いて歌おう会** 「早春賦」などをプロの歌とピアノで。2月9日14～16時に南千里公民館で。1000円。初回1300円。同会・榎本☎6337・7734夜

**わが町展** 水彩画の展示。2月18～21日10～17時にメイ展示室で。21日は12時まで。吹田水彩画自由連・角田☎080・1605・4862

**逆上がり・とび箱・マット講座** 2月20日14～17時に青プラで。4歳児～小2。6人。1100円。申逆上がり講座☎090・7557・4099

**親子で運動をしよう** 正しい体の使い方を学ぼう。乳幼児向け。2月

21日10～13時に青プラで。6人。500円。申親子で運動☎080・5315・9923

**名人寄席** 落語会。2月21日11～16時にメイ小ホールで。乳幼児は除く。150人。甚兵衛会・坂上☎072・633・2265

**わかりやすい源氏物語「藤袴」** 関西大学の講師が指導。2月27日10時半～12時に北千里公民館で。先着10人。700円。申源氏物語サークル・濱野☎090・2191・6796

### なかま募集

**あとリエ芭奈** 水彩画、色鉛筆画。楽しく描きましょう。月2回金曜10時。デュオで。月1500円。前川☎090・4302・6661

## 市民ギャラリー

### 市庁舎ギャラリー

市役所内の壁面を利用し、市民団体の絵画・写真などを展示。開庁時間に見ることができます。☎文化スポーツ推進室(TEL6384・1305 FAX6368・9908)。

### 南山田市民ギャラリー

市民団体・個人の絵画・写真などの展示と、市民文化向上のための行事・会議などで利用できます。随時募集。¥1日4000円。市外在住者は8000円。鑑賞無料。☎南山田市民ギャラリー(TEL FAX6878・7536)。

名称	ところ	とき	内容
ろびい	中層棟1階	2月1日(火)～15日(火)	市民文化祭写真展
		2月16日(水)～28日(月)	吹田支援学校生徒作品
南山田市民ギャラリー		2月17日(木)～25日(金)	市民文化祭写真展

## 掲載依頼の前に確認を 市民のひろば掲載のてびき

市民のひろばに掲載を希望する場合は、必ず掲載のてびきを事前に確認してください。広報課が市ホームページで確認できます。郵送希望は広報課(TEL6384・1276 FAX6384・7887)へ。



▶新型コロナウイルス感染症の影響で掲載内容が中止・延期・変更になる場合があります  
イベント等の開催の有無は市ホームページが各室課への問い合わせなどで確認してください

# 施設のし 催

施設の催しの順番は次のとおりです。

ページ	施設名
39	地区公民館
38	くるくるプラザ メイシアター
37	花とみどりの情報センター
36	市民センター 勤労者会館(アスワーク吹田) Inforestすいた
35	内本町コミュニティセンター 亥の子谷コミュニティセンター 千里山コミュニティセンター
34	吹田市国際交流協会 ラコルタ 浜屋敷
33	健康レールサイド公園・健都ライブラリー わくわくの郷 もくもくの里
32	男女共同参画センターデュオ 博物館 図書館
31	交流活動館 児童会館・児童センター 平和祈念資料館

催しなどに参加する場合は、  
マスク着用、咳エチケット、入  
室前の手指の消毒や手洗いなど  
に協力をお願いします。当日、  
発熱・咳・のどの痛みなどの症  
状がある人は、参加を控えてく  
ださい。

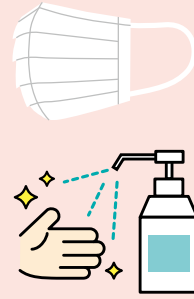

## 青少年活動サポートプラザ

〒565-0824 山田西4・2・43  
TEL 6816・8552  
FAX 6816・8554

## コミュニケーション講座

日時◇2月17日(休)正午～午後1時  
11時～12時◇3月17日(休)正午～午後  
2時11時ゆるヨガ。1回のみの参加  
も可。対18～39歳。定先着10人。  
甲 2月1日(火)からぷらつとるーむ  
吹田(同)プラザ内TEL 6816・8  
531 FAX 6816・8532へ。



## 児童会館・児童センター

2月3日(休)に南吹田児童センターで「節分豆ま  
き」を、2月28日(月)に五月が丘児童センターで  
「にんぎょうげき」を開催します。

■南吹田児童センター (TEL/FAX 6337・5600)、  
五月が丘児童センター (TEL/FAX 6337・0266)



楽しいイベントが盛りだくさん

児童会館・児童センターは現在、  
規模を縮小して開館しています。  
詳しくは各館か子育て政策室 (TEL  
4860・6947 FAX 6368・7349)に  
問い合わせてください。



児童会館・  
児童センタ  
ーのページ

## 平和祈念資料館

〒565-0862 津雲台1・2・1  
TEL 6873・7793  
FAX 6873・7793

月曜日  
祝・休日

## 冬の企画展 ヒロシマ～復興と平和への誓い

「戦後広島復興の歩み」「平和へ  
のメッセージ」オバマ元大統領、  
ローマ教皇の広島訪問」のパネル  
展示。時 2月1日(火)～27日(日)。

## 2月の平和映画会

復興のシンボルとして生まれた  
広島カープの草創期を描いた「鯉」  
昇れ、焦土の空へ あなたは広島

## 被爆体験記朗読会

広島のパラソニアによる朗読  
など。時 2月19日(土)午後2時～3  
時30分。所千里市民センター多目  
のルーム。対小学生以上。定先着  
30人。申 2月1日(火)～18日(金)正午  
に◆を電話かファックスで同館  
へ。

カープを知っていますか」を上映。  
時 9日(水)、10日(木)、12日(土)、13日  
(日)、16日(水)、17日(木)午後2時～3  
時30分。対小学生以上。定各先着  
20人。申 2月1日(火)～希望日前日  
の正午に◆と希望日を電話か  
ファックスで同館へ。

交流活動館

〒564-0002 岸部中1・22・2  
 FAXTEL 63389・68665  
 63389・68667

日曜日 祝・休日  
 休

リラックスヨガ

ヨガ体験で自分と向き合う時間を作ります。**日時**3月7日(月)、14日(月)、28日(月)午後7時〜8時。**定**10人。多数抽選。**申**2月15日(火)までに◆をはがきかファックス、メールで同館へ。

男女共同参画センターデュオ

〒564-0072 出口町2・1  
 FAXTEL 63388・14451  
 63385・54111

祝日 休

**申**☆は、郵送か電話、ファックス、メールで同センターへ。講座名、住所、名前(ふりがな)、電話番号、何歳代、**保**ありは子供の名前(ふりがな)、年齢(○歳○か月)、アレルギーの有無を記入。

読書時間のプレゼント

情報ライブラリーを保育付きで利用できます。**日時**2月28日(月)、3月7日(月)午前10時〜正午。**対**子育て中の人の**定**7人。多数抽選。**保**あり。**申**☆。2月21日(月)必着。



体と心緩めてほぐして軽くする

フェルデンクライスマソッドというセルフケア方法を体験します。**日時**3月8日(火)、15日(火)午前10時〜正午。**対**女性の**定**15人。多数抽選。**保**あり。**申**☆。2月24日(木)必着。

ふたりでシェア 仕事と子育て

オンライン講座。シェアするためにできることを2人で考えてみませんか。**時**3月13日(日)午前10時〜正午。**対**育児から復帰する人とパートナー、家族。**定**20人。多数抽選。**申**3月7日(月)までに◆と何歳代、メールアドレス、使用機器(パソコン・タブレット・スマートフォン)をメールで同センターへ。

博物館

〒564-0001 岸部北4・10・1  
 FAXTEL 63338・55000  
 63338・98886

月曜日 翌日  
 祝日 休

子供体験講座

**時**対**定**(1)ミニチュア銅鏡づくり 2月19日(土)午前10時〜11時30分、午後1時30分〜3時。小学3年〜中学生。小学生は保護者同伴。各10人。(2)手作りおもちゃ教室 2月27日(日)午前10時〜正午、午後1

時30分〜3時30分。5歳〜中学生。各15人。いずれも多数抽選。

**申**□か、参加者全員の◆と子供の学年、希望時間を、はがきかファックスで同館へ。(1)2月8日(火)、(2)2月15日(火)必着。

親子体験講座

**時**(1)草木染め 3月5日(土)午後2時〜4時。(2)昔のあかりと火おこし体験 3月6日(日)午前10時〜正午、午後1時30分〜3時30分。**対**小中学生と保護者。**定**各10組。多数抽選。**申**□か、参加者全員の◆と子供の学年を、はがきかファックスで同館へ。2月22日(火)必着。(2)は希望時間も記入。

図書館

山田分室	山田駅前	健都	千里丘	重畳・箕野	江坂	さんくす	北千里分室	千里	中央
FAXTEL 68755・1127223	FAXTEL 68816・777223	FAXTEL 63388・338200	FAXTEL 68777・407630	FAXTEL 61992・051176	FAXTEL 63385・339456	FAXTEL 63317・002538	FAXTEL 68834・229444	FAXTEL 68834・056602	FAXTEL 63387・010714

2月24日(木)は全館休みます。

冬のおたのしみ会

おはなし会スペシャル。**時**2月26日(土)午後2時30分〜3時。**所**中央図書館。**対**4歳以上。**定**先着25人。**目**あり。**申**当日開始15分前から直接、同館へ。手話通訳希望は2月12日(土)までに直接か電話で同館へ。

ビジネス講座

マーケティングの基礎と実践について、大和大学教授の石井康夫さんと考えます。**時**3月9日(水)午後6時30分〜7時45分。**所**江坂図書館。**対**18歳以上。**定**先着20人。**目**あり。要約筆記あり。**申**2月7日(月)午前10時から□か、◆を直接か電話、ファックスで同館へ。手話通訳、要約筆記希望は2月22日(火)まで。

春の講演会

絵本作家柴田ケイコさんの講演と司書との対談。**時**3月12日(土)午後2時〜4時。**所**中央図書館。**対**小学4年生以上。**定**先着40人。**目**あり。要約筆記あり。**申**2月15日(火)から□か、◆を直接か電話、ファックスで同館へ。手話通訳、要約筆記希望は2月26日(土)まで。



### 春のおたのしみ会

人形劇。時 3月13日(日)午前11時～11時30分。所 中央図書館。定 先着25人。目 あり。申 当日開始15分前から直接、同館へ。手話通訳希望は2月27日(日)までに直接か電話で同館へ。

**健都レールサイド公園  
健都ライブラリー**

〒564-0018 岸部新町2-31  
TEL 63888-3800  
FAX 610591002

申 ☆は、催し名、名前(ふりがな)、電話番号、年齢を直接か電話、ファックスで同施設へ。電話、ファックスは午前9時から受け付け。  
同施設の休み 2月7日(月)～9日(水)、24日(木)。

### 介護予防運動教室

時 3月2日(水)、7日(月)午前10時30分～11時30分。3月12日(土)午後2時～3時。対 おおむね60歳以上。定 各先着20人。申 2月20日(日)から☆。

### 3月の屋外運動教室

時 対 (1)グラウンド・ゴルフ 3日(木)午前11時～11時40分。おおむね60歳以上。(2)ウォーキング 4日(金)、18日(金)午前10時～10時30分。18歳以上。(3)ランニング 15日(土)午前11時～11時40分。おおむね60歳以上。

(出)、26日(土)午後7時～7時40分。18歳以上。(4)ノルディック・ウォーク 9日(水)、23日(水)午後2時～2時40分。18歳以上。(5)キャッチボール 13日(日)。4・5歳児と保護者は午後2時～2時40分。小学1～3年生と保護者は午後3時～3時40分。(6)膝痛予防改善体操 18日(金)午前10時45分～11時15分。18歳以上。定 各先着10人。(5)のみ各先着5組。申 2月15日(水)から☆。

### プログラミングワークショップ

時 対 3月5日(土)。◇物語動画作成 11午後2時～3時15分。5～8歳。◇小学生向け基礎 11午後3時45分～5時。7～12歳。定 各先着10人。保護者1人同伴可。申 2月18日(金)から☆。

### 医療講座 骨粗しょう症

時 3月13日(日)午前10時30分～11時30分。定 先着30人。申 2月20日(日)から☆。

### ニュースポーツ体験 モルック

フィンランド発のゲーム。大人から子供まで楽しめます。時 3月26日(土)午後2時～4時。定 先着30人。申 2月18日(金)から☆。

### ウォーキング講習会

時 3月27日(日)午前10時30分～11時30分。対 18歳以上。定 先着10人。¥500円。申 2月20日(日)から☆。

**わくわくの郷**

〒565-0873 藤白台5-20-1  
TEL 6872-0713  
FAX 6871-7747

### 地域の環境講座

SDGsの歴史の流れや課題を共有し、キャンプでどう生かせるかを考えます。時 2月20日(日)午後1時30分～3時30分。対 18歳以上。定 40人。多数抽選。申 ◆を往復はがきか電話、ファックスで、わくわくの郷へ。2月10日(木)必着。

### わくわくスプリングキャンプ

(1)キャンプ参加者募集 春の自然を感じながら、キャンプを楽しもう。時 3月28日(月)午後2時～29日(火)午後4時。対 市内在住の小学生。定 36人。  
(2)プチボランティアクラブ リーダーシップやコミュニケーション力を身につけませんか。時 3月28日(月)午後1時～29日(火)午後4時。対 中学生～18歳。定 5人。

いずれも多数抽選。¥3300円。申 往復はがきに◆と年齢、性別、学校名、学年、保護者の名前を書いて、わくわくの郷へ。(1)は1枚に2人まで。2月21日(月)必着。



夜はキャンプファイアも楽しめます

### もくもくの里

〒520-1641 滋賀県高島市今津町南生見  
TEL 0740-240131  
FAX 0740-240431

### 家族でのんびり泊しよう

時 4月9日(土)～10日(日)、4月23日(土)～24日(日)。対 市内在住の家族。定 各20組。多数抽選。¥実費。申 往復はがきに「4月家族デー」と、人数、希望日、利用交通機関(電車か車)を書いて、もくもくの里へ。1枚に1家族まで。2月28日(月)消印有効。



**青少年クリエイティブセンター**

〒564-0002 岸部中1・16・1  
TEL 63389・20061  
FAX 63389・20065

**申** ☆は、2月1日(火)から直接か電話で同センターへ。

**子育て・こころの健康相談**

不登校や情緒、行動などについて臨床心理士が応じます。**時**2月12日(出)、26日(出)午後1時～5時。1組1時間。**対**乳幼児～18歳と保護者。**申** ☆。

**てがるにおやつ**

フォンダンシヨコラを作ります。**時**2月12日(出)午後1時30分～3時30分。**対**小中学生。**定**先着16人。**¥**150円。**申** ☆。

**バドミントン・バスケットボール**

**時**定 ◇バドミントン 2月19日(出)。先着10人。◇バスケットボール 2月26日(出)。先着20人。いずれも午前10時～正午。**対**小学3年～中学生。**申** ☆。

**まじかるマジックショー**

不思議なマジックの世界をのぞいてみよう。**時**2月19日(出)午後1時30分～2時30分。**対**就学前の幼児～中学生と保護者。

**折り紙教室**

**時**2月19日(出)午後2時～3時30分。**対**小中学生。保護者・乳幼児同伴不可。**定**先着12人。**申** ☆。

**まじかるマジック教室**

手品を習って、3月20日(日)の子どもクラブまつりで発表します。**運**時 2月26日～3月19日の土曜日午後1時～3時。2月19日(出)午後1時30分～3時30分のマジックショーと説明会に参加を。**対**小学3年～中学生。**定**先着10人。**申** ☆。

**国際交流ボランティア登録説明会**

日本語学習支援や、外国にルーツを持つ子供、子育て中の外国人への支援など。オンライン参加も可。**時**2月23日(水・祝)午前10時～11時50分。**対**中学生以下は除く。外国語を話せない人や外国籍の人も可。**定**先着15人。オンラインは先着25人。**申**2月1日(火)から電話で同協会へ。同協会ホーム

吹田市国際交流協会  
吹田 津雲台1・2・1  
TEL 68335・11992  
FAX 68335・64220  
E-mail info@suita-sita.org  
休 日 曜 日  
休 日 曜 日  
休 日 曜 日

**4月スタート  
吹田市国際交流協会の語学教室**

ネイティブ講師から外国語を学び、異文化理解を深めませんか。多数抽選。保育付きのコースも。費用など詳しくは同協会ホームページへ。**運**時 4月～3月に週1回。**所**同協会、同協会JR吹田旭通教室。**対**大人クラスは15歳以上。**申**2月1日(火)～18日(金)に同協会へ。

- 英語**  
大人クラス レベル1(初心者)～レベル5(流ちょうに会話ができる)  
親子クラス 3・4歳児と親、5歳児と親  
小学生クラス 各学年レベル1(初心者)、レベル2(学習経験あり)  
中学生・高校生クラス 各1クラス
- 中国語**  
大人クラス レベル1、レベル2・3
- 韓国朝鮮語**  
大人クラス レベル1～3
- ベトナム語**  
大人クラス レベル1



教室一覧のページ

ページからも可。

**ラコルタ**

津雲台1・2・1  
TEL 61555・3167  
FAX 68333・9851  
E-mail info@suita-koneki.org  
休 月 曜 日



申し込みフォーム

**花展・生け花体験**

ファックス、メールでラコルタへ。  
**時**2月26日(出)午前10時～午後4時、2月27日(日)午前10時～午後3時。**¥**生け花体験は200円。



**浜屋敷**

南高浜町6・21  
TEL 48600・9731  
FAX 48600・9725  
E-mail info@hamayashiki.com

浜屋敷の休み 2月21日(月)。

申☆は、2月1日(火)から電話で浜屋敷へ。

### 墨絵ワークショップ

時 2月13日(日)午前10時～11時、午前11時～正午。対 5歳～小学6年生。定 各先着10人。申☆。

### すいた昔ざろん

「お米の一生」をテーマに話します。時 2月17日(木)午後2時～4時。定 先着25人。¥100円。申☆。

### 歴史寄席

桂小留さんなど若手落語家が出演。時 2月20日(日)午後3時～5時。対 小学生以上。定 先着30人。¥1200円。申☆。

### ぽかぽかひろば動画公開

楽しい工作の動画を浜屋敷ホームページで公開します。時 2月24日(木)から。対 おおむね3歳～小学3年生。



動画配信ページ

### フォトアワード入賞作品展

時 2月24日(木)～3月6日(日)午前10時～午後8時。最終日は午後5時まで。

### まちづくり交流会

商店街と地域貢献をテーマにゲストの話を聞き、意見交換をします。時 2月24日(木)午後7時～8時30分。定 先着30人。申☆。

### 吹田まち案内人と歩く

吹田の高低差を感じるウォーク。約6km。時 2月27日(日)午前9時30分に阪急曽根駅改札口集合。午後0時30分に阪急豊津駅解散。定 先着30人。¥300円。申 2月1日(火)～24日(木)に電話で浜屋敷へ。

### ひなまつり

大型絵本など。時 2月27日(日)午前11時～11時45分、午後1時～1時45分。定 各先着30人。申☆。ひな飾り展示 時 2月19日(土)～3月3日(木)。

### 浜屋敷で楽しむ本読み狂言

本読み狂言「神鳴」と朗読「遠野物語」ほか。時 3月6日(日)午後2時～4時。対 小学生以上。定 先着40人。¥1500円。申☆。

### 内本町コミュニティセンター

〒564-0032 内本町2-2-12  
TEL 63119-3395  
FAX 63119-3413

申☆は、直接か電話で同センターへ。

### こども将棋教室

基礎から対局まで。時 2月19日(土)午前10時～正午。対 小学生。定 先着20人。¥100円。

### 春を楽しむハレの日ごはん

カナツペ寿司と茶わん蒸し、桜もちを作ります。時 3月1日(火)午前10時～午後2時。定 先着8人。¥1000円。申 2月11日(金)・祝(土)に☆



### ウェルネスダーツ

無理なく楽しめるスポーツです。時 3月10日(木)午後1時30分～3時30分。定 先着20人。申 2月24日(木)午前9時30分から☆。

### 亥の子コミュニティセンター

〒565-0824 山田西1-26-20  
TEL 4864-8555  
FAX 4864-8550

### 冬のアロマテラピーレッスン

植物の力を暮らしに生かしましょう。連時 3月2日(火)、9日(水)、16日(水)午前10時～正午。定 15人。多数抽選。¥1500円。申 往復

はがきに◆を書いて同センターへ。2月16日(水)必着。

### いのちのアイひるば

親子遊びや絵本、人形劇を楽しみましょう。時 3月7日(月)午前10時～11時。対 4歳以下の幼児と保護者。定 先着10組。申 2月20日(日)から直接か電話で同センターへ。

### 福祉講座 加齢と東洋医学

目と耳のセルフケアを学ぼう。時 3月11日(金)午後1時30分～3時。定 先着40人。申 2月20日(日)から直接か電話で同センターへ。

### 千里山コミュニティセンター

〒565-0844 千里山霧が丘22-1  
Bivi千里山3階  
TEL 6310-7002  
FAX 6310-7336

申☆は、直接か電話で同センターへ。

### やさしいヨガ

肩こり、腰痛が楽になる初心者向けの講座です。時 3月2日(水)午前10時～11時。定 先着20人。申 2月9日(水)から☆。

### 腸活と日惹ごはん

酵素栄養学から学びます。時 3月9日(水)午前10時～11時。定 先着15人。申 2月16日(水)から☆。

(前ページのつづき)

お助け隊英会話

外国人に道案内をする簡単な英会話を学びます。時 3月12日(土)午前10時30分〜正午。対 中学生以上。定 先着15人。申 2月19日(土)から☆。

英語カフェ

「将来の夢」をテーマに英会話を楽しみます。時 3月13日(日)午前10時30分〜正午。対 中学生以上。定 先着15人。申 2月20日(日)から☆。

千里山サイエンスカフェ

「水を巡る環境問題」をテーマに、大阪大学教授の池道彦さんが話します。時 3月19日(土)午後2時〜4時。定 先着30人。申 2月26日(土)から☆

お花のヘアアクセサリー作り

時 3月21日(月・祝)午前10時30分〜正午、午後1時〜2時30分。対 新小学1年生以上。新小学1・2年生は保護者同伴。定 各先着13人。¥800円。申 2月28日(月)から☆。



市民センター

岸部	TEL 63117・1293	FAX 63117・1294
豊一	TEL 63384・1290	FAX 63384・2143
千里丘	TEL 6878・9510	FAX 6878・4975
山田ふれあい文化センター	TEL 6876・1201	FAX 6876・9160

申 ☆は、直接か電話で各センターへ。

すいた歴史講座

仏像や銅鐸などを通して歴史を学びます。連時 2月9日(水)、18日(金)、22日(火)午前10時〜11時30分。所 豊一市民センター。定 先着10人。申 2月1日(火)から☆。



ふれあい観音像(市立博物館所蔵)

ジャグリング体験会

時 2月13日(日)午後1時30分〜2時15分、午後2時45分〜3時30分。所 千里丘市民センター。定 各先着16人。申 2月1日(火)午前10時から☆。

今から始めるZoom入門

時 2月17日(木)午後1時〜5時。定

先着7人。所 千里丘市民センター。¥1500円。申 2月2日(水)午前10時から☆。

なるほど防災なぞときゲーム

チームで協力して防災に関する謎を解こう。時 所 2月20日(日)山田ふれあい文化センター。◇ 2月23日(水・祝)豊一市民センター。いずれも午前10時30分〜11時30分、午後1時〜2時、午後3時〜4時。定 各先着24人。申 2月3日(木)午前10時から☆。

展示・体験ブース 時 各開催日の午前10時〜午後4時。防災グッズの紹介や、地域のハザードマップの展示、災害時に役立つワークショップ。

お金の講座 金融トラブル

特殊詐欺の手口と対策について。時 2月25日(金)午後2時〜3時30分。所 岸部市民センター。定 先着15人。申 2月1日(火)から☆。

めざせエンターティナー

4月9日(土)の発表会に向けてジャグリングを学びます。連時 3月の日曜日午後5時15分〜6時45分、午後7時15分〜8時45分。所 千里丘市民センター。定 各先着12人。¥2800円。申 2月15日(火)午前10時から☆。

勤労者会館(アスワイク吹田)

〒564-0028 昭和町12-1  
TEL 63882・9101  
FAX 63882・9099

第1水曜日

健康セミナー&姿勢チェック

効率的な運動の仕方や健康についての知識を学びます。セルフでの姿勢チェックも。時 2月11日(金・祝)午前10時30分〜11時30分。定 先着20人。

労働(法律)相談

時 2月18日(金)午後5時30分〜8時30分。定 先着6人。申 2月1日(火)から電話で同館へ。



Inforestすいた

〒565-0826 千里万博公園2-1  
TEL 61170・1014  
FAX 61170・1019

臨時休業のお知らせ

リニューアル工事のため。時 2月1日(火)〜3月16日(火)。

花とみどりの情報センター

〒565-0862 津雲台1・2・1  
TEL 61555・1987  
FAX 68331・5087

休 月曜日  
祝 日

申 ☆は、直接か電話で同センターへ。

ポタニカルクラフトを楽しもう

ドライフラワーやハーブを使っ  
て、キャンドルやサシェを作りま  
す。時2月17日(休)午前10時30分  
正午。定先着7人。¥2000円。  
申 2月3日(休)から☆。



つつつ市at千里南公園

ミニマーケットなど。時2月19  
日(出)午前10時〜午後2時。所千里  
南公園カフェレストラン「バード  
ツリー」付近。  
土ほかしコーナー ¥20リットル  
ごとに100円。

すいたの樹木ガイド

千里北公園を散策します。時2  
月26日(出)午前10時に同公園南側入  
り口に集合。午前11時30分解散。  
定先着20人。申 2月12日(出)から  
☆。

掛けて飾れる小さな寄せ植え

春の寄せ植えを木製スタンドに

セダムのリース作り

多肉植物のセダムをリース型に  
植え込みます。時3月15日(火)午後  
1時30分〜3時。所江坂図書館。  
定先着10人。¥3000円。申 2  
月22日(火)から☆

プランツ・ギャザリング

季節の花を花束のように組み合  
わせて植え込みます。時3月17日  
(休)午後1時30分〜3時30分。定先  
着14人。¥6700円。申 2月17  
日(休)から☆。

市民講習会ピクアップ

市民が主催する花とみどりの講  
習会です。

花セラピー大阪 バレンタインに  
向けた生花のアレンジメントを作  
ります。時2月12日(出)午後2時〜  
4時。定先着8人。¥2500円。  
申 2月5日(出)までに☆。

日本ベゴニア協会関西支部

ベゴ  
ニアの増やし方や春の手入れにつ  
いてのワークショップ。時3月5  
日(出)午後1時30分〜3時。所江坂  
図書館。定先着5人。¥1000  
円。申 2月26日(出)までに☆。

公共施設の開館状況などについて

公共施設の開館状況について市ホームページで確認できます。



開館状況の  
一覧のページ

公共施設では適切な感染症対策を講じて開館しています

換気の実施

室内の換気扇などの  
運転や2方向の窓を全  
開にするなど、定期的  
に空気の入れ換えを行う。

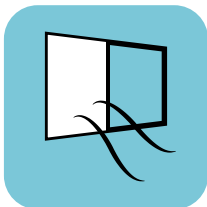

人の密度を低減

上限人数に制限を設  
けるなど、お互いの間  
隔を十分に確保する。



入場者の制限

入場者への健康チェッ  
クを実施し、連絡先を  
把握する。



共用部分の消毒

施設内など複数の人  
が共用で使用する部  
分を消毒する。



吹田市公共施設予約・照会システム

パソコンやスマートフォンを利用して貸室の空き状況照会や利用申し込みができるシステムです。  
詳しくは市ホームページを確認してください。



同システム  
のページ

## くるくるプラザ市民工房 3月の教室

先着順。定員などは同プラザホームページへ。

申2月1日(火)から電話で同プラザへ。

午前=10時~正午。午後=1時30分~3時30分。

1日=午前10時~午後3時30分。※=小学4年生以上。

小学生は保護者同伴。

コース名	日時	対象	費用
布のリメイク1日	5日(出)		1000円
アートクレイ シルバー	3回	10日(休)	3000円
	初心者	31日(休)	2500円
ガラス工芸	バーナー 自由3回	4日(金)	6000円
		6日(日)	
	初心者	11日(金)	1000円
		18日(金)	
	フュージング アクセサリー	20日(日)	小学生 以下 800円
	25日(金)		
フュージング オブジェ	5日(出)	小学生 以上 500円	
12日(出)			
サンドブラスト	19日(出)	800円	
3Dペイント	26日(出)		
レザーク ラフト	革小物	27日(日)	※ 1200円
陶芸	2回	5日(出)	3000円
		20日(日)	
	3回	5日(出)	3500円
		6日(日)	
		20日(日)	



紙パックからグリーティングカードやコースターなどを作りま  
す。時2日(水)、10日(木)、18日(金)午  
前10時~午後3時30分。

くるくるプラザ

〒565-0826 千里万博公園4・3  
TEL 6877・5300  
6876・0530

info@seni-recycleplaza.or.jp  
月曜日  
祝日

## 環境学習発表会

小学生~高校生が地球温暖化  
や、ごみ、食品ロスなどについて  
調査・研究した内容を同プラザ  
ホームページで発表します。時2  
月15日(火)~3月5日(土)。



同プラザのページ

## メイシアター

TEL 6386・6333  
(9時~18時30分)

施設の予約や取り消しなどの手続き、受け付け抽選会については  
メイシアターホームページを確認してください。



### 日本舞台写真家協会 写真展「from JAPAN」

2月6日(日)~13日(日)10時~18時  
※初日は13時から、最終日は17時まで

展示室  
無料



### ポルトガルギター&マンドリン マリオネットコンサート

2月10日(木)14時  
中ホール

1500円  
全席指定



### SUITA HOME GALA CONCERT カルメン夢幻

能楽とクラシック音楽・バレエのコラ  
レーションによる創作「カルメン」。

2月13日(日)15時

大ホール  
無料 要事前申し込み  
全席指定



### 木津川計の一人語り劇場 「浦島太郎」

2月26日(土)14時 小ホール  
2000円 全席指定

### 地主薫バレエ団「くるみ割り人形」

3月6日(日)15時  
大ホール

3500円  
3~18歳 2500円  
全席指定



### メイシアター・千里金蘭大学共同事業 ファミリーミュージカル 「愉快な国の毒舌王妃」

脚本・演出：片岡百萬両(片岡自動車工業)

3月12日(土)18時  
13日(日)13時、17時 中ホール

2500円 3歳~中学生1500円  
当日各200円増 全席指定

### 日本の歌百選

出演：田邊織恵(ソプラノ)、橋本恵史(テ  
ノール)、小林 峯 介(ピアノ)

3月19日(土)14時 小ホール

3000円 3~18歳1000円

### 大阪劇団協議会プロデュース公演 「民衆の敵」

3月25日(金)18時

26日(土)11時、16時

27日(日)14時 中ホール

3500円 65歳以上・障がい者3000円  
高校生以下2000円 当日各500円増

▶新型コロナウイルス感染症の影響で掲載内容が中止・延期・変更になる場合があります  
イベント等の開催の有無は市ホームページか各室課への問い合わせなどで確認してください

# 2月 地区公民館の催し

問まなびの支援課(朝日町TEL6155・8257 FAX6155・8876)。  
※火曜日。祝日の翌日(火曜日のときはその翌日)。  
申し込みや費用など詳しくは電話かファックスで各館へ。公民館の催しを掲載した公民館だよりを各館で毎月発行しています。

新型コロナウイルス感染拡大防止のため、多くの催しで定員を設けています。参加を希望する場合は、事前に各館へ問い合わせてください。

## 吹一さんくす分館 TEL/FAX4860・1062

◇認知症予防・回想法=21日13時半~15時◇七日市の由来と新旭町商店街=26日13時半~15時

## 吹二 TEL/FAX6388・0800

◇書道講演会・かなのこ=9日10時半~12時◇切り絵・おひなさま=25日13時半~16時

## 吹三 TEL/FAX6382・0400

◇折り紙・おひなさま=5日13時半~15時◇減塩みそ作り=25日10時~12時◇口コモ予防体操=25日13時半~15時

## 吹田東 TEL/FAX6383・1516

◇ノルディックウォーキング=20日9時半~11時半

## 吹六 TEL/FAX6383・6866

◇体操=9日10時半~12時◇おひなさまの押し絵=10日13時半~15時半◇新聞紙エコバッグ=24日13時半~15時半◇ニュースポーツ=27日10時~12時

## 豊一 TEL/FAX6385・0700

◇コリアンタウン散策=5日10時~12時、鶴橋へ◇親子で作るチョコレート菓子=11日13時半~15時半

## 豊二 TEL/FAX6338・4700

◇体操=25日10時~11時、11時10分~12時10分

## 江坂大池 TEL/FAX6385・8997

◇三味線に合わせて歌や体操=17日14時~16時

## 山手 TEL/FAX6388・6000

◇手話=6、19日10時~12時◇上手なお医者さんのかかり方=9日13時半~15時

## 片山 TEL/FAX6387・4397

◇歌の広場=10日13時~14時、14時半~15時半◇めっちゃやさしいヨガ=11日10時半~11時45分◇片山ひゅーまんセミナー=23日14時~15時、人権協と共催

## 佐井寺 TEL/FAX6389・8434

◇1日体操教室=17日10時半~12時

## 東佐井寺 TEL/FAX6330・4063

◇ノルディックウォーキング=6日9時半~11時半◇バードウォッチング=15日10時~12時

## 千一 TEL/FAX6388・0005

◇アロマでセルフケア=19日13時半~15時

## 千二 TEL/FAX6389・7100

◇体操=7、21日13時半~14時半、14時45分~15時45分◇マスク映えするアイメイク=12日13時半~15時半◇古文書講座=13、27日13時半~15時半◇成年後見制度=18日10時半~12時

## 千三 TEL/FAX6386・0450

◇ちりめん細工・ひな人形=10、16日10時~12時◇バレンタインのケーキ作り=13日13時~15時

## 千里新田 TEL/FAX6389・8452

◇ウエルネスダーツ=16日13時半~15時◇子育て講座・未就学児保護者対象=18日10時半~12時

## 岸二 TEL/FAX6380・9595

◇空手美クス=6日13時半~15時半◇折り紙・おひなさま=13日13時半~15時半◇初心者フォークダンス=16日13時半~15時半◇ギター教育漫談=27日13時半~14時半

## 北千里 TEL/FAX6834・2921

◇楽しい体操=5日10時半~12時◇おしゃべりサロン=13日10時半~12時◇産後ママヨガwithベビー=14日10時半~12時◇親子でリトミック=17日10時半~12時◇健康体操=18日10時半~12時◇歌声喫茶=20日14時~16時◇ニュータウンの野鳥観察=27日9時半~12時

## 南千里 TEL/FAX6833・5153

◇産後ママヨガwithベビー=4日10時半~12時◇廃油せっけん作り=14日10時半~12時◇樹脂粘土でバラ作り=21、28日13時半~15時半

## 山二 TEL/FAX6877・9800

◇貝でおひなさま作り=2日13時半~16時半◇生前整理=5日10時半~12時◇らくらく体操=14日13時半~15時◇みそ作り=17日10時~12時◇少年野球を通じた地域教育論=25日13時半~14時半、人権協と共催

## 山三 TEL/FAX6878・9979

◇クラシックゼミナール=13日13時半~16時

## 山五 TEL/FAX6876・8306

◇ママ就活応援・エクセルの基礎=2、3、4、11、14日10時~12時◇キッズ向けドライフラワー=5日10時半~12時◇バスボム&重曹活用術=13日13時半~15時

## 西山田 TEL/FAX6876・9933

◇ほんのひろば=12日14時~15時◇初級英語=19日10時~10時50分◇上級英語=19日11時10分~12時◇クラシックセミナー=26日14時~16時半

## 北山田 TEL/FAX6876・8303

◇無線LANの基礎知識=5日10時半~12時

## 南山田 TEL/FAX6878・4010

◇体操=24日10時~12時

## 東山田 TEL/FAX6876・9901

◇体操=4日10時15分~12時◇緑内障について=4日14時~15時◇介護保険の仕組み=19日13時半~15時◇スプラッシュボール=25日13時半~15時◇四ツ竹を楽しもう=28日10時15分~12時

# すくすく

保健センター(〒564・0072出口町19・2TEL6339・1212FAX6339・7075)  
 保健センター南千里分館(〒565・0862津雲台1・2・1TEL6155・2812)  
 口腔ケアセンター(〒565・0862津雲台1・2・1TEL6155・8020FAX6873・3030)  
 のびのび子育てプラザ(〒565・0824山田西4・2・43TEL6816・8585FAX6816・8588)  
 中央図書館(〒564・0072出口町18・9TEL6387・0071FAX6339・7144)



子育て応援サイト  
すくすく

## くらしの情報

### 利用してください 子育て応援サイト「すくすく」

子育て支援施設・団体紹介やイベントカレンダー、休日・夜間救急など、子育てに役立つ情報を紹介しています。施設マップでは、教育・保育施設や子育て関連施設を選んで検索できます。



上部QRコードからもアクセスできます

**ほわほわくらす**  
 親子で楽しめる絵本や手遊びなど。時3月14日(月)午前10時30分〜11時30分。所内本町コミュニティセンター。対0〜3歳の乳幼児と保護者。定10組。多数抽選。申2月21日(月)〜3月1日(火)に直接か電話で同センター(TEL63319・3395FAX63319・3413)へ。

## 保健センターのお知らせ

同センターか南千里分館。

### 母子健康手帳などの交付

母子健康手帳、妊婦・産婦健康診査受診票を、同センターか南千里分館で交付。転入者は前市区町村の受診票と差し替えます。

### 妊婦・産婦歯科健診

妊娠中と出産後1年以内(1歳の誕生日前日まで)に市内の協力歯科医院で各1回受診。申電話で協力歯科医院へ。

### 乳幼児の健康診査

4か月児、乳児後期、1歳6か月児、2歳6か月児歯科、3歳児、6歳臼歯。対象者に案内と健診票を送付。届かない人は同センターへ。申1歳6か月児と3歳児は口。

### 予防接種

市の予防票を記入し、市内の協力医療機関へ。

### プレパパ・プレママ教室

Zoomでのオンライン開催。助産師による出産・育児についての講話。時2月28日(月)午前10時〜11時。申申し込み時に妊娠24週以降で初めて親になる人。申2月1日(火)〜24日(木)に口。

### 離乳食講習会

5〜6か月の乳児と保護者 時所  
 ◇3月3日(木)同センター。◇3



同センターのページ

月4日(金)同南千里分館。いずれも午前10時〜11時15分、午後1時30分〜2時45分。定各先着15人。申2月10日(木)〜20日(日)に口。  
 9〜11か月の乳児と保護者 時所  
 ◇2月25日(金)同センター。◇2月28日(月)同南千里分館。いずれも午後1時〜2時30分。定各先着20人。申2月1日(火)〜15日(火)に口。



### 赤ちゃんの歯の広場

歯科相談とケア指導。時3月10日(木)、31日(木)午後1時30分〜3時30分。所南千里分館。対4か月〜1歳0か月の乳児と保護者。定各先着20組。申2月1日(火)〜24日(木)に口と希望日、子供の生年月日を電話かファックスで口腔ケアセンターへ。同口腔ケアセンター。





▶新型コロナウイルス感染症の影響で掲載内容が中止・延期・変更になる場合があります  
イベント等の開催の有無は市ホームページか各室課への問い合わせなどで確認してください

## のびのび子育てプラザのお知らせ

申園のびのび子育てプラザ。交流会の対象地域など詳しくは同プラザのホームページへ。



同プラザのホームページ

### 転入者交流会

**時所** (1)2月17日(木)千里山コミュニティセンター。(2)2月25日(金)同プラザ。(3)3月4日(金)豊一市民センター。いずれも午前10時15分～11時15分。**対**対象地域に住む転入2年以内の就学前の乳幼児と保護者。**定**(1)先着8組。(2)(3)各先着10組。**申**(1)2月3日(木)、(2)10日(木)、(3)18日(金)午後3時30分から。

### あかちゃん交流会

**時所**◇2月17日(木)千里山コミュニティセンター。(1)午後1時～2時。(2)午後2時30分～3時30分。◇3月4日(金)豊一市民センター。(3)午後1時～2時。(4)午後2時30分～3時30分。◇3月9日(水)東山田地区公民館。(5)午前10時30分～11時15分。**対**対象地域に住む(1)(3)9か月～1歳3か月、(2)(4)2～8か月、(5)2か月～おおむね1歳0か月の乳幼児と保護者。**定**(1)(2)各先着8組。(3)(4)(5)各先着10組。**申**(1)(2)2月3日(木)、(3)(4)18日(金)、(5)22日(火)午後3時30分から。



### 子育て講座 イイヤヤ期の子育て

オンラインでも開催。**時**2月18日(金)午前10時30分～正午。**所**同プラザ。**対**1歳8か月～3歳6か月の幼児の保護者。**定**先着15人。**保**あり。**申**2月4日(金)午後3時30分から。

### 子育て講座 体をつかってあそぼう

**時**2月22日(火)午前10時30分～11時30分。**所**同プラザ。**対**2歳0か月～就学前の幼児と保護者。**定**先着10組程度。**申**2月8日(火)午後3時30分から。

### 離乳食講座

**時**3月9日(水)午後2時30分～4時。**所**同プラザ。**対**第1子で昨年3月～6月に生まれた乳児の保護者。**定**先着8人。**保**あり。**申**2月21日(月)午後3時30分から。



### 親子で遊ぼう

体を使ったふれあい遊びや手遊びなど。毎月開催。要予約。開催日時など詳しくは同プラザホームページへ。

## 図書館のお知らせ

岡中央図書館。

### ブックスタート

赤ちゃんの心豊かな成長を願い、絵本を贈ります。**対**4か月～1歳0か月の乳児。1歳の誕生日までに転入してきた乳児も含む。**申**母子健康手帳を持って各図書館へ。受け付けは午後6時まで。1歳を過ぎても受け取れます。



5冊の中から1冊を選べます

### 読み聞かせや手遊びを楽しもう

0・1歳児向けの「ブックスタートのひろば」や、2・3歳児向けの「おひげで絵本」などの行事を開催しています。20分程度。新型コロナウイルス感染症の影響で制限付きの開催となっています。開催館や日程は図書館ホームページへ。図書館の情報は32ページにも掲載しています。

### 抱っこでえほん講座

絵本の読み聞かせを学びます。**(1)千里図書館**(〒565・0862津雲台1・2・1 ㊟6834・0132 ㊚6834・0560)。**時**3月1日(火)、8日(火)、15日(火)。**(2)健都ライブラリー**(〒564・0018岸部新町2・31 ㊟6388・3820)。**時**3月3日(木)、10日(木)、17日(木)。**(3)山田駅前図書館**(〒565・0824山田西4・2・43 ㊟6816・7722)。**時**3月15日(火)、22日(火)、29日(火)。

いずれも**運**。午前10時15分～11時。**対**1歳の幼児と保護者。対象外の子供は同伴不可。**定**(1)6組。(2)7組。(3)5組。多数抽選。**手**あり。要約筆記あり。**申**□か、◆と子供の名前(ふりがな)、生年月日、応募理由、手話通訳・要約筆記希望の有無を直接か、はがきで各館へ。(1)2月15日(火)、(2)2月17日(木)、(3)3月1日(火)必着。



図書館のホームページ



## 保健・医療の情報コーナー

# すこやかライフ

保健センター(〒564・0072出口町19・2TEL6339・1212FAX6339・7075)  
 保健医療室(〒564・0072出口町19・3保健所内TEL6339・2225FAX6339・2058)  
 地域保健課(〒564・0072出口町19・3保健所内TEL6339・2227FAX6339・2058)  
 国民健康保険課(Tel6384・1239FAX6368・7347)  
 口腔ケアセンター(〒565・0862津雲台1・2・1TEL6155・8020FAX6873・3030)



保健所の  
ホームページ



保健センターの  
ホームページ

### 各種 健(検)診

加入している公的医療保険の種類に関係なく受診可。誕生月かその翌月の受診を推奨。65歳以上は無料。64歳以下で吹田市国民健康保険の加入者は国民健康保険課へ、市民税非課税・生活保護世帯は検診の2週間前までに保健センターへ申請すれば、いずれも無料。☑保健センター。

健診	30歳代健診	血圧測定、尿検査、血液検査など。30～39歳。	無料
	成人歯科健診	口腔内検査、歯面清掃など。 30～74歳。障がいのある15～74歳の人は通年受診可。	
個別 検診	胃がん検診 ※ 1	胃内視鏡検査 ※ 2。50歳以上で今年偶数年齢になる人。	2000円
	大腸がん検診	便潜血反応検査。40歳以上。	300円
	肺がん検診 ※ 3	X線検査。40歳以上。 問診の結果、必要な人のみ喀痰検査。50歳以上。別途500円。	400円
	子宮がん検診	頸部細胞診。20歳以上の女性で、今年偶数年齢になる人。 問診の結果、必要な人のみ体部細胞診。別途500円。	500円
	乳がん検診	マンモグラフィと視触診。40歳以上の女性で、今年偶数年齢になる人。	1000円
	前立腺がん検診	血液検査。50歳以上の男性。	700円
	結核検診 ※ 3	X線検査。65歳以上。	無料
	B・C型肝炎検診	血液検査。20歳以上で、B・C型肝炎ウイルス検査を受けたことがない人。	
	骨粗しょう症検診	骨量測定。20～70歳で年齢の下1桁目の数字が今年0か5になる人。	1000円
	聴力検診	6周波の聴力検査。今年50・55・60・65・70歳になる人。	500円

☑直接、協力医療機関へ。

協力医療機関は市報10月号と同時配布した「各種健診・検診ガイド」と保健センターホームページに掲載しています。

集団 検診	胃がん検診 ※ 1	X線検査。50歳以上。1000円。 昨年胃内視鏡検査を受けていない人。	時(1)3月7日(月)、 (2)3月16日(火)、 (3)3月18日(金)。 いずれも 午前9時～11時。 ☑保健センター。	申☐か、検診名、希望日、住所、名前、性別、生年月日、電話番号を郵送かファックスで保健センターへ。 (1)2月21日(月)、(2)3月2日(火)、(3)3月4日(金)必着。多数の場合は日程を振り替えることがあります。詳しい案内は検診日の約2週間前に送ります。
	大腸がん検診	便潜血反応検査。40歳以上。300円。		
	肺がん検診 ※ 3	X線検査。40歳以上。400円。 喀痰検査は実施していません。 ※ 4		

- ※ 1 どちらかを選んで受診してください。
- ※ 2 のど、鼻腔への局所麻酔以外の痛み止めや、鎮静薬は使用できません。
- ※ 3 65歳以上の人はいずれかを選んで受診してください。また、血痰のある人は検診の対象外です。速やかに医療機関を受診してください。
- ※ 4 50歳以上で、喫煙指数(1日の平均喫煙本数×喫煙継続年数)が600以上の人は、喀痰検査の対象となります。市内の協力医療機関で実施する肺がん検診を受診してください。



☐はこちら

▶ 新型コロナウイルス感染症の影響で掲載内容が中止・延期・変更になる場合があります  
イベント等の開催の有無は市ホームページか各室課への問い合わせなどで確認してください

その他の検査・健診

HIV・性感染症検査

HIV、クラミジア、梅毒の検査ができます。匿名。診断書は発行しません。毎月2回金曜日午前9時30分～11時30分。1人20分。結果説明は原則1週間後。所保健所。定各先着7人。申電話で地域保健課へ。

国保健康診査(特定健診)

身体測定、尿検査、血液検査など。対象者には、誕生月の前月末に受診票を送ります。誕生月からその翌月に受診できない場合や、昨年4月2日以降の加入者は国民健康保険課へ問い合わせてください。対40～74歳の吹田市国民健康保険加入者。国保以外の保険の加入者は、加入している健康保険の保険者へ問い合わせてください。国民健康保険課。

在宅要介護者・児訪問歯科健診

年1回、自宅で歯科健康診査を行います。所要介護者・児で通院ができない人。申電話かファックスで吹田市歯科医師会(TEL63889・68881 FAX63889・33387)へ。国民健康センター。

相談

面談は予約制。毎月～金曜日。祝・休日、年末年始は除く。

**健康相談** 育児、健康、食事、禁煙、生活習慣病の予防など。保健師などが電話や面談で相談に応じます。所保健センター、同センター南千里分館。国民健康センター。  
**こころの健康相談** 統合失調症や気分障がい、アルコールや薬物、ギャンブルなどの依存症など。所保健所。国民健康センター。  
**医療相談** 医療機関に関する相談や苦情などに応じます。所保健所。国民健康センター。

くらしの情報

口腔ケアセンターの催し

障がい者(児)のお口のケアとリハビリテーション 歯科医師による口腔の健康度チェックと口腔ケア指導。毎3月24日(休)午後1時30分～3時30分。国民健康センター。障がい者(児)、難病や脳梗塞後遺症がある人も可。定先着10人。申2月1日(火)からと年齢を電話かファックスで同センターへ。



ドクターメモ

足のむくみ

むくみ(浮腫)とは、血液中の水分が血管の外に漏れ出して、皮膚の下の組織にたまった状態です。足のむくみ(下肢浮腫)には、心不全や腎臓病、甲状腺ホルモンの減少、低栄養、一部の高血圧治療薬の副作用などが原因で、左右対称に起きる全身性のもので、通常左右差がある局所性のもので2種類があります。局所性のもものは、子宮がんや卵巣がん、前立腺がんなどの手術で足の付け根のリンパ節を取ることによってリンパの流れが悪くなることによるリンパ浮腫、下肢の浅いところの血管が膨らむ下肢静脈瘤や深いところの静脈に血の固まりができる深部静脈血栓症で静脈の血の流れが悪くなることによる静脈性浮腫、脳卒中による麻痺や股関節・膝の変形などで活動性が低下することによる廃用性浮腫などがあります。

治療可能な病気が原因の場合は、投薬や手術などを受ければよくなります。最近ではコロナ禍で外出することが少なくなり、家でソファに座って一日中テレビを見たり、パソコンでゲームやインターネットをしたりすることが多くなった結果、静脈性浮腫となり、下肢浮腫がひどくなるケースも少なくありません。そんな場合は、膝から下に布団や枕を置いて足を高くして寝る、ふくらはぎを下から上に向かってマッサージをする、いすに座った状態で左右交互にかかとやつま先を上げ下げする、立って壁に向かって手を突きつま先立ちになるなどの運動をしてください。足首からふくらはぎを圧迫する弾性ストッキングや着圧ソックスを朝から晩まで着用するのも効果的です。

吹田市医師会 川田 雅俊

安心安全 福祉 子育て 暮らし 住まわりの環境 仕事・観光 募集 その他 市民活動 市民の施設 すぐすぐ ライフ はつらつ 運動は 電気 広報

## 高齢者向けコーナー

# はつらつ



### 吹田市民 はつらつ元気大作戦

市主催の介護予防教室・講座です。☑市内在住の65歳以上。  
☑高齡福祉室支援グループ(TEL6170・5860FAX6368・7348)。



はつらつ元気大作戦  
ホームページ

講演会名	時・所	定員	申し込み
介護予防講演会 「笑いと介護予防」 医師が話します。	3月4日(金)午後2時～4時 勤労者会館(アスワーク吹田)	先着 50人	2月1日(火)から同グループへ。☐も可。 ファックスの場合は、◆と生年月日を書いてください。

**後期高齢者医療の健診** 無料。被保険者証を持参してください。☑後期高齢者医療保険の加入者。

科目	内容	申し込み・問い合わせ
内科	身体測定、尿検査、血液検査など。対象者には大阪府後期高齢者医療広域連合から受診券を送っています。新たに75歳になる人には誕生月の翌月に送ります。	☑国民健康保険課 TEL6384・1239FAX6368・7347
歯科	歯と歯ぐきの健診、 <sup>こうくう</sup> 口腔機能検査など。新たに75歳になる人は75歳の誕生日から受診できます。	☑直接、実施登録歯科医院へ。 ☑保健センター TEL6339・1212FAX6339・7075

### 訪問型短期集中サポートサービス

☑高齡福祉室支援グループ(TEL6384・1375FAX6368・7348)

加齢や入院などをきっかけに体力・筋力が低下し、「つまづきやすくなった」「入浴がしんどくなった」など、日常生活に不安を感じていませんか。市のリハビリ職員が訪問し、元気に暮らし続けるためのアドバイスを行います。期間は原則3か月間、最長6か月間。☑要支援1・2か基本チェックリスト該当者。

#### サービス利用者の声

入院してから、以前と比べて動きにくさがありました。自宅で教えてもらった自主トレを継続して行うことで、だんだんと動けるようになってきました。今では趣味の活動にも参加できるようになり、毎日がとても楽しいです。(70歳代、女性)

## くらしの情報

### 高齢者関係団体用福祉バス

社会見学、研修、ハイキングなどに使用する大型バスを貸し出します。1団体ごとに年1回。条件あり。詳しくは問い合わせてください。☑社会奉仕活動、教養講座開催活動、健康増進活動のすべてを実施している、設立1年以上で、60歳以上の会員が30人以上の団体。選考あり。¥1台1万円。☑2月1日(火)～18日(金)に所定の用紙と必要書類を高齡福祉室生きがいグループ(TEL6384・1336FAX6368・7348)へ☑。

### 高齢者肺炎球菌予防接種

接種は1回。対象者には昨年4月に、はがきか無料の予診票を送付しています。期限が迫っているため、希望者は早めに接種してください。☑時3月31日(木)まで。☑市内の協力医療機関。¥2000円。☑保健センター(TEL6339・7075)。



▶新型コロナウイルス感染症の影響で掲載内容が中止・延期・変更になる場合があります  
イベント等の開催の有無は市ホームページか各室課への問い合わせなどで確認してください

## 口腔ケアセンター

津雲台1・2・1  
TEL 6155・8020  
FAX 6873・3030

## お口の健康体操教室

歯科衛生士による口の体操など。**時**3月14日(月)午後1時30分～3時。**対**口の機能や飲み込みに不安のある人。**定**15人。多数抽選。**申**2月1日(火)～7日(月)に◆と年齢を電話かファックスで同センターへ。

## イキイキお口のケア相談

歯科医師による飲み込みなどの

## 2月1日はフレイルの日

フレイルとは、年齢とともに筋力や認知機能などが低下して、要介護状態に近づくことをいいます。新型コロナウイルスの影響で、家に閉じこもりがちになりますが、ストレッチや1日20～30分程度の散歩、電話やメールを活用した人との対話など、心と体の健康維持を心がけましょう。

厚生労働省作成の「集まろう！通いの場」ホームページもおすすめです。新型コロナウイルス感染症に気をつけながら、健康を維持するための情報を紹介しています。市ホームページでも介護予防体操や、はつらつ元気レシピ集など、フレイル予防に役立つ情報を掲載しています。



通いの場  
ホームページ



市ホームページ

機能や口腔ケアの相談。**時**3月24日(木)午後1時30分～3時30分。**定**先着10人。**申**2月1日(火)から◆と年齢を電話かファックスで同センターへ。

## 高齢者いきいの家

岸部中1・24・11  
TEL 6337・6361  
FAX 6337・6362  
日曜・休日  
市内在住の  
60歳以上

**申**☆は、直接か電話で高齢者いきいの家へ。

## パソコンWorldでチラシ作り

**時**2月14日(月)午後2時～3時30分

分。**対**パソコンで文字入力ができる人。**定**先着8人。**申**2月2日(水)から☆。

## ゆったりヨガ

**時**2月21日(月)午後2時～3時。**定**先着15人。**¥**500円。**申**2月1日(火)から☆。

## 映画会「わが母の記」

役所広司、樹木希林出演。**時**2月26日(土)午前10時～正午、午後2時～4時。**定**各先着17人。**申**2月4日(金)から☆。

## 季節の折り紙講座 おひなさま

**時**2月28日(月)午後1時30分～3時30分。**定**先着12人。**¥**300円。**申**2月3日(水)から☆。

## 高齢者生きがい活動センター

津雲台1・2・1  
TEL 6155・2155  
FAX 6155・2177  
日曜・休日  
市内在住の  
60歳以上

**申**☆は、直接か電話で同センターへ。

## レッツ筋肉貯筋

簡単な動きで筋肉をつけましょう。**連**時2月8日(火)、22日(火)午後1時30分～3時。**定**先着25人。**¥**

1000円。**申**2月1日(火)から☆。

## スマホなんでも相談

**時**2月9日(水)午前10時、午前11時10分、午後1時30分、午後2時40分。**定**各先着4人。**申**2月4日(金)から☆。

## ひなまつりのアレンジ

59歳以下も参加可。**時**2月10日(木)午後1時30分～3時30分。**定**先着22人。**¥**1500円。**申**2月2日(水)から☆。



## いきいき百歳体操おためし講座

**時**2月15日(火)午前10時～11時30分。**定**先着25人。**申**2月5日(土)から☆。

## ボディーパーカッション

体を楽器にしてリズムを楽しみます。59歳以下も参加可。**時**2月18日(金)午前10時～11時30分。**定**先着25人。**申**2月3日(水)から☆。



# 運動はええよ

**文化スポーツ推進室** TEL6384・2431 FAX6368・9908 〒564・8550 泉町1・3・40

**市民体育館**  
 片山 TEL6389・2681 FAX6389・2682 〒564・0072 出口町31・2  
 北千里 TEL6833・8105 FAX6833・8106 〒565・0873 藤白台5・5・1  
 山田 TEL6876・8855 FAX6876・8764 〒565・0824 山田西3・84・1  
 南吹田 TEL6386・7050 FAX6386・7703 〒564・0043 南吹田5・34・1  
 目依 TEL6383・3017 FAX6383・3073 〒564・0021 目依町1・11

**総合運動場** TEL6386・5635 FAX6386・6286 〒565・0835 竹谷町37・1  
**武道館「洗心館」** TEL6877・6211 FAX6877・7375 〒565・0825 山田北2・1  
**片山市民プール** TEL6388・4496 FAX6385・1595 〒564・0072 出口町31・1

**体育協会** 各競技スポーツ団体で組織しています。「体育協会へ」となっている大会などは、郵送かファックス(〒564・0036寿町1・1・1寿ビル3階TEL6381・9011FAX6381・9022=午前9時~午後5時)で申し込んでください。土・日曜日、祝・休日は休み。



体育協会のホームページ

市=市主催・共催の事業 後=市後援の事業 自=各施設指定管理事業者の事業 健=健康づくり推進事業団の事業

## お知らせ

登録受け付け  
**グラウンドゴルフ連盟会員**  
 令和4年度分の更新と新規登録。  
 令和4年度分の更新と新規登録。¥500円。申2月5日(土)午前10時~正午に費用を持って総合運動場へ。関体育協会。

## 催し・教室

**面クライミングウォール使用登録審査会** 時2月10日(土)午後7時~8時30分。所目依市民体育館。対ビレイヤー経験者。中学生以下は除く。定先着15人。¥150円。申2月1日(火)~9日(水)に直接か電話で同体育館へ。

**面クライミング1日体験** 1人1回。時2月12日(土)、19日(土)、26日(土)午後3時45分~4時45分。所目依市民体育館。対小学生以上の未登録者。定各先着10人。¥150円。申2月5日(土)から本人か家族が直接か電話で同館へ。

**面トレーニング室利用者実技講習会** 3月に開催。市民体育館、総合運動場、片山市民プールで使える登録証を発行。対中学生以下は除く。定各先着5人。¥150円。申

## 春季市民テニス教室

多数抽選。連時4月~6月に10回。¥6000円。申往復はがきに◆とコース名(第2希望まで)、在勤・在学の方は勤務先・学校名を書いて体育協会へ。吹田市テニス連盟ホームページからも可。2月24日(木)必着、ホームページは午後5時まで。1人1教室まで。



同連盟ホームページ

2月1日(火)から直接か電話で各施設へ。  
**市民体育館** 時所◇片山II第1・4月曜日午前10時~11時30分、水曜日午後7時15分~8時45分、土曜日午後3時15分~4時45分。◇山田II第2・4月曜日午前10時~11時30分、水曜日午後7時15分~8時45分、土曜日午後3時30分~5時。◇北千里II火曜日午後7時15分~8時45分、土曜日午前10時

15分~11時45分。◇南吹田II木曜日午後7時15分~8時45分。◇目依II木曜日午後7時15分~8時45分、第2・4土曜日午前10時~11時30分。  
**総合運動場** 時第1・2月、木曜日午前10時~11時30分。水曜日午後7時~8時30分。  
**後月例ハイク** 阪急池田駅~池田

ところ	教室名	時間	対象	コース名	定員
山田テニスコート	月曜1	9:00~11:00	初級	A	各8人
	月曜2	11:00~13:00	中級	B	
南正雀テニスコート	月曜1	9:00~11:00	初級	C	
			中級	D	
	水曜1	9:00~11:00	初級	E	
			中級	F	
	水曜2	11:00~13:00	初級	K	
			中級	L	
桃山台テニスコート	金曜1	11:00~13:00	初級	M	
			中級	N	
	火曜1	9:00~11:00	初級	S	
			中級	T	
			初心・初級	G	
			初級	H	
			初中級	I	
			中級	J	
木曜1	9:00~11:00	初心・初級	O		
		初級	P		
			初中級	Q	
			中級	R	

▶新型コロナウイルス感染症の影響で掲載内容が中止・延期・変更になる場合があります  
イベント等の開催の有無は市ホームページか各室課への問い合わせなどで確認してください

城跡公園の緑のセンターの日の出展望台と六ヶ山と桜広場と阪急箕面駅。約10km。中級者向け。時3月13日(日)午前7時45分に市役所集合。対小学生以上。小学生は保護者同伴。定先着20人。¥500円。小学生100円。交通費実費。申2月28日(月)～3月2日(水)に電話で体育協会へ。

後室内水泳教室 連時4月～6月。所片山市民プール。¥◇大人コース¥8000円。◇親子コース¥9000円。申2月21日(月)から直接、吹田市水泳連盟(片山市民プール内)6388・450111火・日曜日、祝日を除く午前9時～正午へ。先着順。日時や定員、子どもコースの開催可否など詳しくは同連盟ホームページへ。



同連盟ホームページ

自ゆったり せるふ・けあ 連時2月の木曜日午後1時～1時50分、午後2時～2時50分。所武道館「洗心館」。対おおむね50歳以上。定各先着15人。¥1200円。申2月1日(火)から直接か電話で同館へ。

自カラテでエクササイズ 連時2月の金曜日午前10時～11時30分。

3回。所武道館「洗心館」。対中学生以下は除く。定先着10人。¥900円。申2月1日(火)から直接か電話で同館へ。

自バレーボールビクトリークワニック 元バレーボール女子全日本代表の迫田さおりさんが講師。時対¥3月13日(日)。◇午前10時～正午11時小学4～6年生。600円。◇午後1時～3時中学生以下を除く女性。1200円。所南吹田市市民体育館。定各先着50人。申2月12日(土)から直接か電話で同館へ。

## 大会

市市民ミニレスリング選手権大会 幼年・小学生の各部。時2月6日(日)。所武道館「洗心館」。申当日午前9時～9時15分に直接、同館へ。

市日本拳法大会 個人戦。時3月6日(日)。所武道館「洗心館」。¥2000円。幼児、小中学生1000円。申2月13日(日)までに所定の用紙を体育協会へ。

市ソフトボール大会 一般男女、中学女子の各部。時4月から日曜日、祝日。所桃山台スポーツグラウンドなど。¥1チーム1万円。申2月18日(金)午後6時～7時30分に所定の用紙と費用を持ってメイ

シアター第1会議室へ。

後連盟杯ゲートボール大会 時2月26日(土)。所高野台コート。対8人以内で構成したチームか個人。¥1人500円。申2月16日(水)までに所定の用紙を体育協会へ。

後連盟杯春季卓球大会 時所¥◇団体戦11月3日(日)。山田市民体育館。3200円。◇個人戦11月21日(月・祝)。目依市民体育館。800円。対中学生以上。中学生は保護者同伴。申2月18日(金)までに所定の用紙を体育協会へ。

後連盟杯ソフトテニス大会 団体戦。時3月13日(日)。所中の島テニスコート。対市内在住・在学の高

校生。¥1チーム3000円。申2月28日(月)～3月2日(水)に所定の用紙を体育協会へ。

自連盟杯グラウンド・ゴルフ大会 時3月5日(土)。所桃山台スポーツグラウンド。対市内在住・在勤の人。¥1000円。申2月1日(火)～18日(金)に所定の用紙と費用を体育協会へ。

自体協杯リレーシオン3ゲートボール大会 3人制。時3月12日(土)。所桃山台スポーツグラウンド。¥1チーム2000円。申2月28日(月)までに所定の用紙を体育協会へ。

## インターネットなどで施設予約

### スポーツ施設情報システム オーパスが便利

登録すると、電話やインターネット、公共施設に設置している街頭端末などで施設の利用申請ができます。施設利用料は指定された口座から引き落とします。

#### 登録の種類

##### 個人登録

テニスコート  
対代表者が中学生を除く15歳以上。

##### 団体登録

野球場、市民体育館、武道館「洗心館」、総合運動場  
対6人以上で、代表者が中学生を除く15歳以上の団体。

費用や申し込みなど、詳しくは各施設か文化スポーツ推進室、オーパスのホームページへ。



登録のページ

すいたん・ガンバボーイの

**ゴー!ゴー!ガンバ!**



す **すいたん**

ガ **ガンバボーイ**

ガンバ大阪  
ホームページ



- ガ 2022シーズン開幕に向けて、新しい監督・選手から市民のみなさんにメッセージが届いているんだ♪
- す 監督や選手の活躍が楽しみだ！優勝めざしてGAMBAれ〜ガンバ大阪！

## 2022シーズン スローガン BE THE HEAT, BE THE HEART



心の中に熱く燃え続ける情熱。

ガンバ大阪は情熱を燃やし、熱狂の源となる青い炎となり、人々に新たな体験を生み出し、ファン・サポーター、地域、日本のスポーツ文化の中心となるため、新たなエンブレム・ロゴと共に日本を代表するスポーツエクスペリエンスブランドになることをめざします。



かたの さかともひろ  
**片野坂知宏** 監督

今シーズン、ガンバ大阪の監督に就任いたしました片野坂知宏です。私に対する使命としましては、強いガンバ大阪を取り戻すことだと思っています。精一杯ガンバ大阪のためにガンバってまいります。強いガンバを取り戻すためにみなさんのお力が必要です。共に戦っていただきたいと思います。今シーズン、よろしくお願いいたします。



やまみひろと  
**山見大登** 選手  
フォワード  
**FW37**

関西学院大学からきました山見大登です。自分の強みは、背後への動き出しとドリブルです。自分の得点でガンバの勝利に絡んでいけるようガンバっていきたくと思います。



さかもと いさ  
**坂本一彩** 選手  
フォワード  
**FW32**

ガンバ大阪ユースから昇格した坂本一彩です。自分のストロングポイントは背後への動き出しと、ゴール前での仕掛けです。チームの勝利に貢献できるようガンバリますので応援をお願いいたします。



なかむら じろう  
**中村仁郎** 選手  
ミッドフィールダー  
**MF41**

ガンバ大阪ユースから昇格した中村仁郎です。得意なプレーはドリブルやスルーパス、シュートなど攻撃全般です。周りの人が見ていてワクワクするようなプレーをし、得点を取ってチームの勝利に貢献したいと思います。



4月28日(木)まで募集中

切り替えるだけ、簡単に  
すぐできる家庭のSDGs



太陽光パネルが設置できない家庭でも、電力契約を切り替えることで、SDGs(ゼロカーボン)に貢献。

# 再生可能エネルギー電気の 共同購入に参加しませんか



市は府と連携し、再生可能エネルギー電気を共同購入し、府民みんなで得する「大阪EE電」キャンペーンを実施中です。平成28年から電力会社を自由に選べるようになり、市でも、再生可能エネルギー比率の高い電力会社から電気を購入し、再生可能エネルギーの導入拡大を図っています。暖房器具を使う機会の多い今の季節こそ、電気代が安く、環境にもやさしい、太陽光や風力など自然由来の電気に切り替えませんか。

〒大阪 EE電事務局 (☎) 0120・457・200=月～金曜日午前10時～午後6時。祝日は除く。✉osaka\_energy@group-buy.jp) 環境政策室 (TEL) 6384・1782 (FAX) 6368・9900

## キャンペーンの流れ(簡単手続き)

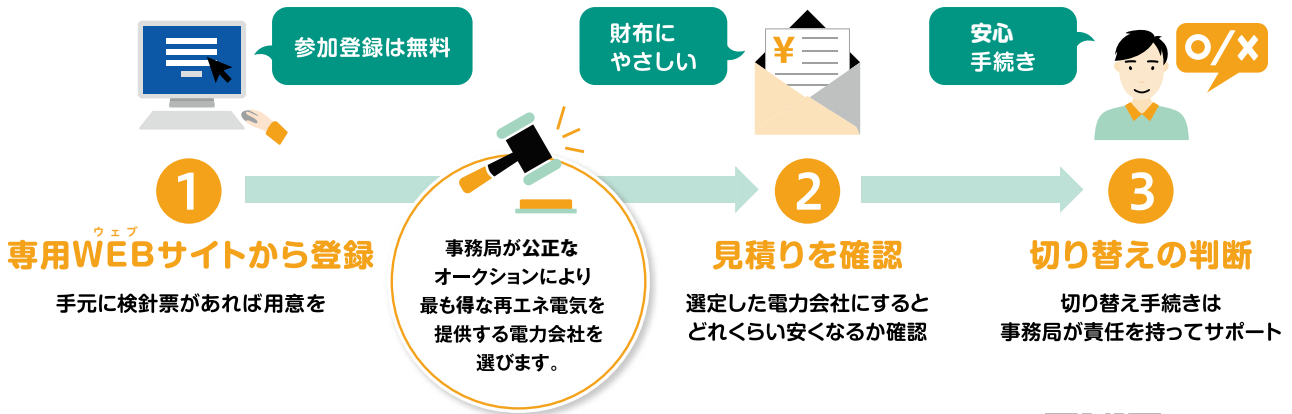

参加登録や詳しい情報は、同キャンペーンホームページへ。



同キャンペーンホームページ

安心安全 福祉 教育 健康 環境 仕事・観光業 募集 その他 市民活動 市の取り組み 広報



J: COM吹田11ch  
30分番組  
月～金曜日正午～、午後10時～  
土・日曜日正午～

# 広報課のお知らせ

## ★今月のひと言★



番組MC 田村 裕

今月の前半号では、東京オリンピック2020で活躍したアーティスティックスイミングの安永真白選手を特集します。市民プールに通っていたという安永選手の素顔と練習の背景に迫ります!

放送日	特集
2月 1日から	オリンピック 安永真白さん
2月16日から	ジモト熱愛 吹田の美味しいスイーツ

※手話付き。内容を変更することがあります。

市ホームページで動画配信中

お元気 吹田

検索



問広報課(TEL6384・1274 FAX6384・7887)

## すいたんクイズ



ヒントは  
48ページ

## ガンバ大阪 2022シーズンスローガン BE THE HEAT, BE THE OOOOO

正解者の中から抽選で3人に、卓上カレンダーと図書カードをプレゼントします。はがきに、○に入るクイズの答え、市報すいたの感想、住所、名前、電話番号を書いて広報課(〒564・8550 住所不要)へ。2月18日(金)消印有効。1人1枚。当選者のみ通知します。12月号の答え：米沢富美子  
1月号の答え：一斉合同防災



## こども投稿ランド



香西蒼人

6歳



香西理玖

小学2年



武藤百咲 小学2年

## 市SNS

市では、市報すいたのほかにホームページやSNSでも情報発信を行っています。SNSは登録することによって通知などを受け取ることも可能ですので、ぜひ活用してください。

行政情報  
など



吹田市役所  
フェイスブック  
Facebook

安心安全に  
関する情報  
など



吹田市役所  
ツイッター  
(@SuitaCity\_Osaka)

災害時の  
緊急情報  
など



吹田市公式  
ライン  
(@suita-city)



坂本花音

小学1年

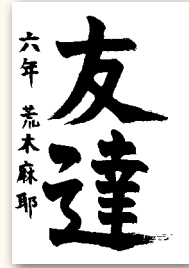

荒木麻耶

小学6年

応募してね



吹田市  
イメージキャラクター  
すいたん

幼児・小学生のイラストや習字を募集。イラストは、はがきサイズの白い紙に描いてください。季節がテーマの作品は2か月前必着。  
住所、名前(ふりがな)、学校名・学年(幼児は年齢)、電話番号を書いて直接か郵送で広報課(〒564・8550 住所不要 TEL6384・1276 FAX6384・7887)へ。作品は返却しません。掲載は1人につき年1回。多数選考。

# フォトピックス



## 成人祭

市内で約2600人の新成人が、振り袖やスーツなどの晴れ着に身を包み、大人としての一步を踏み出しました。会場に訪れた新成人たちは、旧友との思い出話に花を咲かせ、再会の喜びを分かちあいました。

(1月10日、Panasonic Stadium Suita パナソニック スタジアム スイタ)



## すいたん絵馬

吹田市イメージキャラクター「すいたん」デザインの絵馬を、先着500人に配付しました。訪れた人は、今年の願いごとや目標などを書いて飾り付けしました。

(12月27日～1月31日、Inforestすいたん インフォレスト)



## お正月あそび

だるまおとしや、獅子舞や餅つきフォトスペース、巨大おみくじなど正月にちなんだ遊びを体験できるイベントを開催。訪れた子供たちは、最近では体験することが少ない正月あそびを楽しんでいました。

(1月11日、夢つながり未来館(ゆいぴあ))



## 市役所にジャンボ門松

竹林保護活動を行うボランティア団体が制作した、高さ約3.5mのジャンボ門松が市役所に登場。背丈より大きな門松に訪れた人は足を止め、南天や葉ボタンで彩られる新春の雰囲気を楽しんでいました。

(12月27日～1月14日、市役所正面玄関前)



おうちで簡単にできるSDGs

# いい電

みんなでトクするエコな電気。  
グループパワーで、かしこくチョイス。未来へつなぐおトクな一歩。

**おトク**  
参加者が集まるほど  
おトくに※

**カンタン**  
安心して簡単に  
電気の切り替え

**エコな電気**  
再生エネルギーで  
地球を守る

どのくらい  
おトクに  
なるの？

**他自治体では電気代が年間約10000円おトくに！**※

※他自治体にて実施された事業における参加登録者の平均電力使用量(4936kWh/年)で再生可能エネルギー比率30%の料金メニューに切り替えた場合の年間節約金額(東京電力従量電灯日との比較:11096円)の試算値です。ご利用状況により、切り替え前の電気代から安くない場合があります。

## 市民のみなさまへ

住みやすい地球をこれからもずっと引き継いでいくためには、私たちの社会が太陽光など、再生可能エネルギーを大切に使うことが重要です。自然由来の電気への切り替えは一人ひとりができる小さな一歩。吹田市から始まったこの取り組みが大阪府全体へと広がりました。未来の地球のために、環境にやさしい電気で暮らしてみませんか。



吹田市市長  
後藤 圭二

参加登録期間 **4月28日(木)まで**



キャンペーンサイト  
から登録

関大阪EE電事務局 ☎0120・457・200 午前10時～午後6時  
土・日曜日、祝日は除く

詳しくは49ページへ

市役所 代表電話番号 ☎6384・1231  
ホームページ <https://www.city.suita.osaka.jp/>

市の人口 37万8869人(前月比+120人)  
男18万1081人 女19万7788人  
世帯数 17万8690世帯  
(12月31日現在)

市報すいたの配布については(株)ヤマツナーナッジ(TEL6877・5577 FAX6877・5540)へ、川園町、五月が丘東、五月が丘西、出口町の配布は(一社)吹田市障がい者の働く場事業団(TEL6170・8141 FAX6317・1231)へ問い合わせてください。



市ホームページ  
問い合わせ先一覧