

市報 すいた 7

令和3年(2021年)7月号 July No.1277

早く笑顔が
あふれる
日常に戻ります
ように

新型コロナワクチン接種に関するお知らせ
佐井寺西土地区画整理事業



新型コロナウイルスワクチン接種に関するお知らせ

固保健センター (TEL4798・5675 FAX6339・7075)

新型コロナウイルスワクチン接種について、市では集団接種と個別接種を実施しています。

7月中旬までに対象者全員に接種券の送付を予定しています。

なお、ワクチンは国から順次供給され、十分な接種体制を準備しているので安心してください。

市の新型コロナウイルスワクチン予約・接種スケジュール

		3月	4月	5月	6月	7月	8月	9月	10月	11月
接種券発送	高齢者 (65歳以上)	3月29日 発送								
	60～64歳 基礎疾患 高齢者施設 等従事者				6月25日 発送					
	50～59歳 市の定める 優先者※1					7月12日 発送予定				
	12～49歳					7月中旬 発送予定				
予約※2	集団接種			5月6日 第1回 予約開始	6月15日 第2回 予約開始	7月6日 第3回 予約開始予定				
接種	集団接種		4月12日 高齢者施設 入所者など 接種開始	5月17日から接種開始						
	個別接種					6月下旬から職域接種開始※3				
						5月24日の週以降に接種開始				

※1 保育・学校教育施設従事者、消防従事者、一般廃棄物処理事業従事者。

※2 個別接種については、接種券が届いた人が各自医療機関にて予約。

※3 保育・学校教育施設従事者などへ、大学と連携した職域接種。

接種券発送について

対象 50～59歳の人、保育・学校教育施設従事者※1、消防従事者※2、一般廃棄物処理事業従事者※3

発送日 7月12日(月)

※1 就学児や未就学児などの感染も増える中、クラスターを抑制するため。

※2 救命活動の維持のため。

※3 安定的に業務を継続する必要があり、廃棄物の処理を通じた感染リスクの高い業務に従事するため。

対象 12～49歳の人

発送日 7月中旬予定

7月6日(火)から開始

第3回集団接種の予約受け付けについて

対象 高齢者、60～64歳の人、基礎疾患を有する人^{*}、高齢者施設等従事者^{*}

※事前申請により、接種券が届いている人。

予約開始日 7月6日(火)午前9時から

予約方法 Web^{ウェブ}、電話

2回目の接種は1回目の3週間後の同日時・同会場となりますので、必ず両日ともに接種が可能か確認し、予約してください。

※予約をキャンセルする場合、両日ともキャンセルすることになりますので注意してください。

予約枠などの詳細 ワクチンの供給量などにより決定します。詳細については、7月2日(金)に市ホームページ、SNSなどでお知らせしますので確認してください。

Web^{ウェブ}サイトから予約

市ホームページの新型コロナワクチン接種予約のページから予約サイトへアクセスしてください。



接種予約のページ

市コールセンターに電話で予約

ワクチン接種の予約・相談

^{ダイヤル} 0120・210・750

受付時間 午前9時～午後8時

個別接種について

市内各医療機関での個別接種が開始しています。取り扱い医療機関一覧は、市ホームページか厚生労働省のコロナワクチンナビを確認してください。



市ホームページ



コロナワクチンナビ

大規模接種センターでの接種について

市が実施する集団接種や個別接種と使用するワクチンの種類が異なるため、1回目・2回目とも同センターでの接種になります。詳しくはホームページを確認してください。

大阪府コロナワクチン接種センター

会場 マイドームおおさか



大阪府コロナワクチン
接種センター

予約をキャンセルする場合

予約した日に行けなくなった場合や、集団接種、個別接種、また自衛隊や府が実施する大規模接種センターと重複して予約した人は、事前にキャンセルの連絡をしてください。

集団接種のキャンセル 市コールセンターへ電話するか、Web^{ウェブ}予約サイトで行ってください。

個別接種のキャンセル 予約をした医療機関に連絡してください。

キャンセル分の当日予約や当日接種はありません。キャンセルされたワクチンは、当日の会場医療従事者や当日接種可能な消防士、保育士などのエッセンシャルワーカーに接種し、無駄がでないように努めます。

接種当日について

持ち物：

- ワクチン接種券(クーポン券)
- 予診票
- 本人確認書類
(免許証、マイナンバーカード、健康保険証など)

※基礎疾患を有する人は、接種時に身体の状態が分かるもの(お薬手帳など)を持参してください。接種時に確認する場合があります。

※高齢者施設等従事者の人は、従事する施設の証明が必要になります。必ず施設で証明を受け、証明書を当日持参してください。証明の詳細については市ホームページを確認してください。

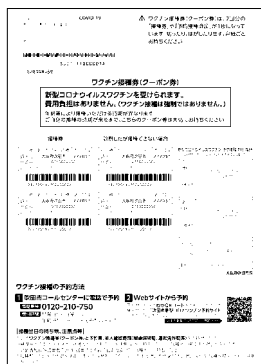

ワクチン接種券(クーポン券)

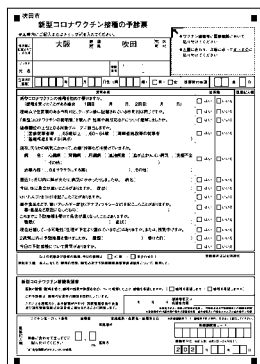

予診票



健康保険証

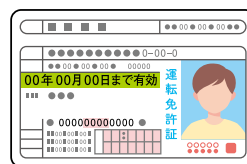

免許証

<注意>

- 接種券のシールは剥がさないでください。
- 予診票は事前に必要事項を記入してください。
- スムーズに接種できるように、肩を出しやすい服装で来てください。

当日の流れ

- 1 受け付け・検温
- 2 予診票確認
- 3 予診
- 4 接種
- 5 接種済証交付
- 6 経過観察



ワクチン接種後の注意点

◇ワクチンを受けた後は、15分以上接種会場で座って様子を見てください。

◇待ち時間中もマスクをする、隣の人と距離をとる、会話を控えるなどの感染症対策をお願いします。

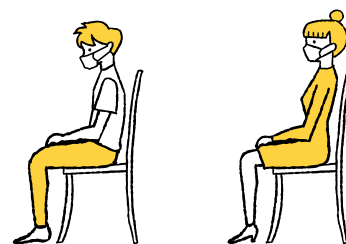

■接種後すぐに現れる可能性のある症状について

アナフィラキシー 短時間で起こることのあるアレルギー反応。起こることは極めてまれですが、接種会場などではすぐに対応できるように医薬品などの準備をしています。

血管迷走神経反射 緊張や強い痛みをきっかけに起こる立ちくらみや失神。通常、横になって休めば自然に回復します。



ワクチンを受けた日に注意すること

- 激しい運動は控えてください。
- 接種部位は清潔に保ちましょう。接種当日の入浴は問題ありませんが、注射した部分は強くこすらないようにしましょう。

■接種後、数日以内に現れる可能性のある症状について

接種部位の痛み、疲労、頭痛、発熱、下痢などが起こる可能性があります。これらの症状の大部分は、接種後数日以内に回復しています。

ワクチンを受けた後も

マスクの着用など、感染症対策の継続をお願いします

ワクチンを受けた人は、新型コロナウイルス感染症の発症を予防できると期待されていますが、他の人への感染をどの程度予防できるかはまだ十分には分かっていません。また、ワクチンを接種して免疫がつくまでに1～2週間程度かかり、免疫がついても発症予防効果は100%ではありません。

その他にも、ワクチン接種が徐々に進んでいく段階では、すぐに多くの人が予防接種を受けられるわけではなく、ワクチンを受けた人も受けていない人も、ともに社会生活を営んでいくこととなるので、引き続き感染予防対策をお願いします。



手洗い・消毒



マスクの着用

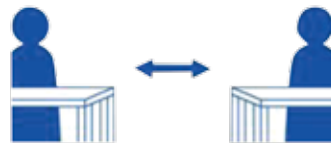

3密の回避

熱中症に注意してください

集団接種会場では、会場ごとに暑さ対策は行っていますが、今後さらに気温が高くなると会場内も暑くなり、熱中症のリスクが高まります。接種する人は、できるだけ涼しい服装で来場し、のどが渇いていなくてもこまめに水分をとりましょう。また、水分だけでなくスポーツドリンクや塩分を含むあめ、タブレットで塩分を補給することで症状の改善が期待できます。特に体育館は高温になることが予想されるので、冷却シートなど冷却グッズの利用により、効率よく体を冷やしましょう。接種会場内で少しでも体調に異変を感じた場合は、スタッフに声をかけてください。



ワクチン接種後に、体に異常があるとき

大阪府専門相談窓口
TEL 0570・012・336

受付時間 24時間

ワクチンの詳しい情報については、厚生労働省のホームページを確認してください。



厚生労働省
コロナワクチンナビ

新型コロナワクチンに便乗した詐欺に注意してください

保健所職員を名乗り、「優先的に新型コロナワクチン接種が受けられる。予約金の振り込みが必要」などと金銭を要求する電話が近隣市で確認されています。行政機関が新型コロナウィルスワクチン接種に対して金銭を要求することはありません。絶対に振り込まないようにしてください。



市議会5月定例会に提案

5月27日に開会した市議会5月定例会に提案した主な内容をお知らせします。

予算案件

学校におけるICTを活用した教育の効果的な推進

ICT教育の推進のために、アドバイザーを委嘱し、GIGAスクール構想で配備した学習端末の活用を図るものです。

167万円

GIGA端末の持ち帰りに関する通信環境整備の支援

学習端末を家庭で使用できるように、通信環境のない生活保護世帯や就学援助費等世帯へモバイルルーターの貸し出し、通信費の負担をするものです。

4220万円

男女共同参画センター相談事業

現在実施している女性のための電話相談窓口の相談日程や時間を拡充するものです。

102万円

学校規模に係る課題解決に向けた計画の策定

小学校の学級編制を、40人から35人へ段階的に引き下げ、子供たちのより良い教育環境を整えるため、学校規模の適正化に係るコンサルタン

1137万円

子育て世帯生活支援特別給付金事業

同給付金として、ひとり親以外の低所得の子育て世帯に児童1人当たり5万円を支給するものです。

3億7629万円



いじめ防止相談ツール「マモレポ」を導入しました

児童や生徒のヘルプサインを学校や市教育委員会に直接送信できるツール「マモレポ」を児童、生徒1人に1台の学習用端末に導入しました。

マモレポは、相談先を選択できるとともに、起こったことや場所をイラストを選択するだけで送信することや好きなタイミングで複数回相談す

ることなどが可能です。児童、生徒の声を受け止める機会を増やし、いじめなどの未然防止、早期発見、早期対応につなげます。



市長コラム No.71

こもれび通り

後藤圭二

面倒な市長



コラムの音声版はこちら

市長なる者は、職員にとって大抵面倒な存在です。政策を形にする過程では、さまざまな情報収集を行い、あらゆる問題を想定し分析します。それは時に長期に渡ることも。そして協議を重ね立案し、幹部会議で了承されて、ようやく政策決定となります。

提案者には、その会議を「円滑に」進める責任があります。限られた時間で、問題の核心に至る議論ができるよう、提案者は会議出席者への事前説明に努めます。こういうスタイルは産学官民間問わず共通するものでしょう。

しかし、吹田市の面倒な市長(私)は、時として提案内容に真っ向から反論します。それに対して即座に腹

の据わった答えが返ってこなければ、こちらが不安になります。「はい、もう一度やり直し」と言われなために、提案者側はあらゆる可能性を想定して検討する。この検討内容に深みを持たせるのが議論という行為です。

活発な議論により質の高い知恵を集結できる組織であるために、職員には「尽くすべきは市民であって、組織やそのトップではない」と伝えています。

ただし、仕事と家庭は別物。どうやら私の「ああ言えばこう言う能力」は、ビジネスの場限定にしたほうがよさそうです。「いちいち意見言わんと、なんで『せやなあ』と人の話を聞かれへんの!」と怒られますから。

新型コロナウイルス感染症の拡大などにより、催しなどの中止・変更や公共施設の休館などを行う場合があります。最新情報は市ホームページか各担当室課へ。

すいた市議会だより

新型コロナワクチン接種に関するお知らせ **2**

ピックアップ吹田 **6**

市議会5月定例会に提案/いじめ防止相談ツール「ママレボ」を導入しました/市長コラム こもれば通り

証明書の発行は
コンビニ交付が便利でお得 **8**

確認しよう 災害時の避難行動 **39**

佐井寺西土地地区画整理事業により
市の南北・東西をつなぐ道路を整備します **40**



今月号の表紙は、新型コロナウイルスの終息を願い、感染拡大前の日常が戻るようにしたための短冊を笹に飾り撮影しました。一刻も早く感染症が終息し、みなさんが感染拡大前の日常を楽しめますように。

必ず読んでね 9	相談・その他 17
安心安全 11	文化・市民活動 19
福祉 11	市民のひろば 20
子育て・教育 12	施設の催し 21
健康・暮らし 12	すくすく 30
平和・人権 12	すこやかライフ 32
住まい・環境 13	各種健診など保健・医療に関する情報
産業・仕事・観光 15	はつらつ 34
募集 16	高齢者向け制度やイベントなど
	運動はええよ 36
	広報課のお知らせ 38



マイナンバーカードがあれば

証明書の発行は コンビニ交付が便利でお得

岡市マイナンバーコールセンター(TEL6318・7775FAX6368・7346)

取得できる証明書	交付手数料		請求対象者
	コンビニ交付	窓口	
住民票の写し	1通 200円	1通300円	市に住民登録をしている人
印鑑登録証明書			市に住民・印鑑登録をしている人
課税所得証明書		1通250円	市に所得の申告と住民登録をしている人
戸籍全部(個人)事項証明書(※) 現在戸籍のみ取得できます	1通 350円	1通450円	市に本籍がある人

※住民票と本籍地の市町村が異なる場合は、事前に利用登録申請が必要です。詳しくは右記QRコードの「本籍地の戸籍証明書の取得方法」から確認できます。



利用できる店舗

セブンイレブン、ローソン、ファミリーマート、ミニストップ、イオン、平和堂、KOHYŌ、ココカラファインなど
 ※マルチコピー機設置店舗のみ。
 ※システム休止日を除く午前6時30分～午後11時。戸籍は平日のみ午前9時～午後5時30分。

取得する際に必要なもの

- マイナンバーカード ●マイナンバーカード利用者証明用電子証明書の暗証番号(数字4桁)

マルチコピー機での操作イメージ

マルチコピー機を使って取得します。タッチパネルのボタンを押して操作してください。※画像はイメージです

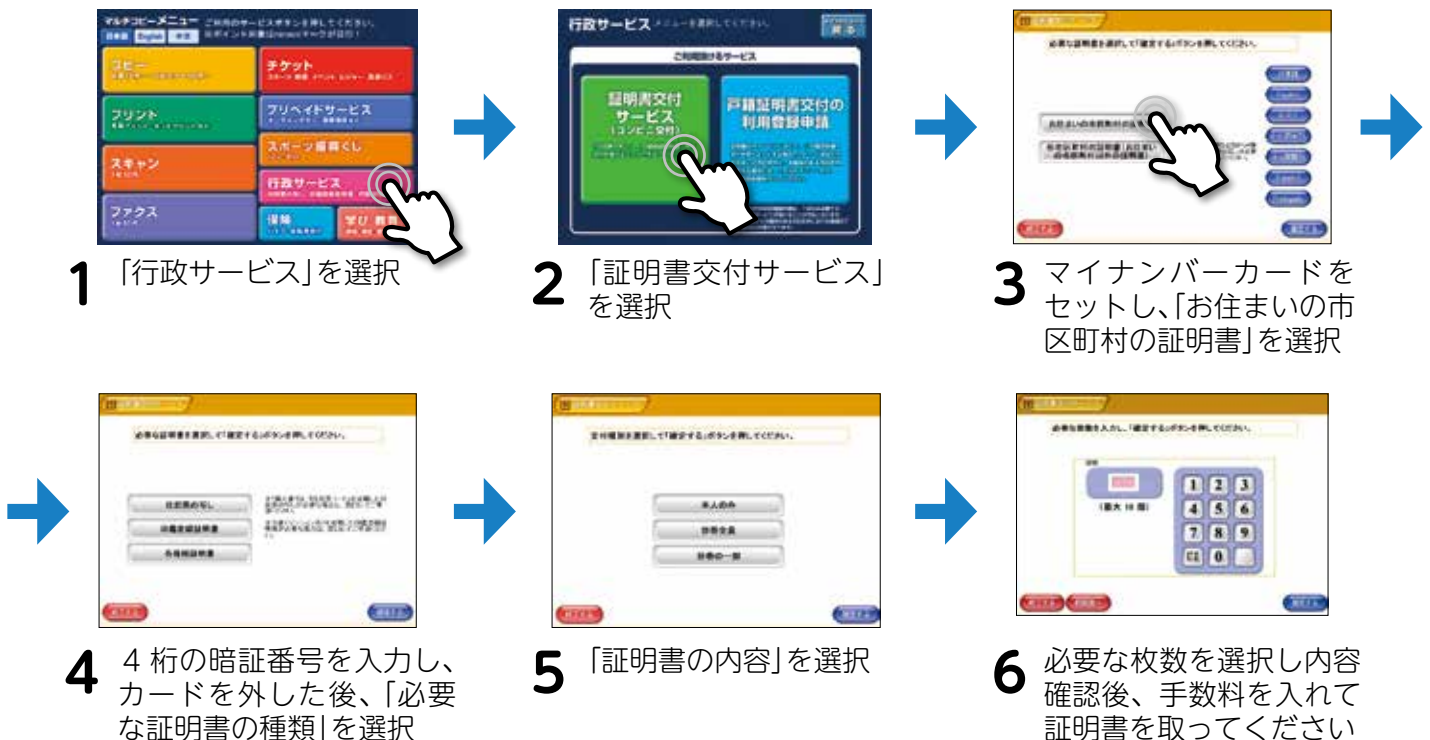

※マイナンバーカードを受け取った当日や利用者証明書電子証明書を発行・更新した当日、市外からの転入届を提出した当日は利用できません。翌日以降に利用してください。また、同じ住民票の中に転出予定の人が含まれる場合や、戸籍届の処理を行っている場合など、システムで処理中の証明書は取得できません。

7月から受け付け開始 国民年金保険料の免除・納付猶予申請

関吹田年金事務所(TEL6821・2401)か市民課
国民年金担当(TEL6384・1209FAX6368・7346)

経済的な理由で国民年金保険料を納めることが難しい場合、保険料の免除、納付猶予の制度があります。本人、配偶者、世帯主が対象の所得審査あり。7月～来年6月分の申請は7月1日(木)から受け付けます。

なお、令和2年度全額免除、納付猶予を承認されている人は、日本年金機構で自動的に審査されるので申請は不要です。ただし、一部免除、特例申請で承認されている人で、令和3年度免除希望の人は改めて申請が必要です。

詳しくは吹田年金事務所に問い合わせてください。

▶**申し込み**マイナンバーカードか年金手帳、本人確認ができるものを持って同事務所か同課へ。失業による申請の場合は、雇用保険受給資格者証や離職票などの公的機関の書類も必要。代理人が申請する場合は、委任状と代理人の本人確認ができるものも必要。

できるだけ郵送による手続きを利用してください。申請書は市ホームページでダウンロードできます。書類の書き方の説明動画も掲載しています。



国民年金のページ

7月は納期です 固定資産税・都市計画税

関納税課
(TEL6384・1283FAX6368・7344)

7月は第2期分の納期です。納税は便利で確実な口座振替か自動払込を利用してください。



重要な手続きや
制度改正などを
お知らせするよ。

必ず 読んでね

市役所の混雑緩和に協力を

新型コロナウイルス感染症拡大防止のため、市役所への来庁が必須でない手続きについては、郵送や電子申請、電子メールなどを利用し、市役所の混雑緩和に協力をお願いします。

来庁せずにできる手続きについて詳しくは市ホームページを確認してください。



全国で熱中症警戒アラートの運用を開始

関環境政策室
(TEL6384・1782FAX6368・9900)

熱中症警戒アラートとは、危険な暑さに気づき、予防行動をとるための情報を通知するものです。熱中症の恐れが極めて高いとされる暑さ指数(WBGT)※の値が33度を超えると予測される日の前日の夕方か当日の早朝に情報が発信されます。

同アラートが発信されたら外出を控え、エアコンを使用するなど、熱中症の予防行動を積極的にとりましょう。

同アラートはメールやLINEでも受信できます。
※暑さ指数(WBGT)とは、気温、湿度、^{ふくしゃ}輻射熱(日ざしなど)からなる熱中症の危険性を示す指標です。



メール配信サービスの登録ページ



LINE配信サービスの登録ページ

国民健康保険のお知らせ

☎国民健康保険課 (TEL)6384・1241 (FAX)6368・7347)

▶**対象**75歳以上か、後期高齢者医療障がい認定を受けた65歳以上の人 -----

■保険料額決定通知書を送付

令和3年度の保険料額を記載した決定通知書を、7月15日(休)以降に発送します。保険料は被保険者全員が等しく負担する均等割(5万4111円)と所得に応じて負担する所得割(料率10.52%)の合計で算定します。年間保険料の限度額は64万円です。所得の減少など基準を満たしていれば保険料を減額できる場合があります。

■新しい後期高齢者医療被保険者証(桃色)を送付

8月から医療機関で使用できる後期高齢者医療被保険者証(桃色)を、7月6日(休)以降に発送します。

一部負担金の割合

令和3年度の住民税課税標準額が145万円未満の人は1割負担。145万円以上の人と同世帯の人は3割負担です。ただし、令和2年中の収入が383万円

▶**対象**70～74歳の国民健康保険加入者 -----

■高齢受給者証(黄色)を送付

8月から医療機関で使用できる国民健康保険高齢受給者証(黄色)を、7月下旬に送ります。

一部負担金の割合

令和3年度の住民税課税標準額が145万円以上の人と同世帯の人は3割負担。145万円未満の人は2割負担です。

未満の単身世帯か、被保険者と70歳以上の人を含む2人以上の世帯で520万円未満の場合は、申請すれば1割負担になります。

■保険料の納め方

年金から天引きする 特別徴収

▶**対象**年金受給額が年額18万円以上の人。

仮徴収として4月、6月、8月に天引きし、年間の保険料額決定後、残額を10月、12月、2月に天引きします。年金受給額が年額18万円以上でも、後期高齢者医療保険料と介護保険料の合計額が年金受給額の2分の1を超えるなどの理由により、普通徴収になることがあります。

口座振替や納付書などで収める 普通徴収

▶**対象**特別徴収以外の人。

7月から翌年3月までの9期割で納めます。

負担軽減措置

受給者証の記載が3割負担の人で、令和2年中の収入が383万円未満の単身世帯か、被保険者と75歳以上の人を合わせて2人以上の世帯で合計収入が520万円未満の場合は、2割負担になります。申請が必要。

後期高齢者医療保険・国民健康保険 限度額適用認定証、限度額適用・標準負担額減額認定証の更新

☎国民健康保険課給付担当 (TEL)6384・1337 (FAX)6368・7347)

令和2年度の限度額適用認定証を交付されており、令和3年度も現役並み所得区分IかIIに該当する人と、令和2年度の限度額適用・標準負担額減額認定証を交

付されており、令和3年度も非課税世帯に該当する人には7月21日(休)以降に更新分を発送します。保険料の滞納がある場合などは交付できないことがあります。

国民健康保険料土日・夜間窓口相談

☎国民健康保険課収納担当 (TEL)6384・1240 (FAX)6368・7347)

土日相談 7月3日(土)、4日(日)、8月7日(土)、8日(日・祝)、9月4日(土)、5日(日)。午前10時～午後4時。

夜間相談 7月29日(木)、8月26日(木)、9月30日(木)。午後8時まで。

行政のお知らせ

安心安全

避難所での感染を防ぐために

感染症が流行している状況下で自然災害が発生した場合、避難所は不特定多数の人が避難して生活するため、飛沫感染や接触感染が非常に生じやすい環境となります。各自が感染拡大リスクを下げる取り組みを行うことが重要です。詳しくは市ホームページを確認してください。 固危機管理室 (TEL)6384・1753 (FAX)6337・1631。



市ホームページ

露店などの開設には 消火器の準備と届け出を

不特定多数の人が集まる祭りなどの催しで、コンロやオーブン、発電機などの火気を使用する器具を使って露店などを開設する場合、消火器の準備と消防署に「露店等の開設届出書」の提出が火災予防条例で必要となっています。 固各消防署か総務予防室(江坂町1 (TEL)6193・1116 (FAX)6193・0101)。

福祉

送迎車両購入を支援

利用者の通所に必要な送迎用車両の購入経費などの一部を助成。申し込みなど詳しくは市ホームページで確認してください。 固医療的ケアが必要な重度障がい者の受け入れを予定している市内の生活介護、就労継続支援B型事業者。 固障がい福祉室 (TEL)6384・1349 (FAX)6385・1031)。

ヘルプマークを配布しています

義足や人工関節を使用している人、内部障がいや難病の人、妊娠

初期の人などが周囲の人に配慮を必要としていることを知らせ、援助を得やすくするためのマークです。障がい福祉室や総合福祉センターで配布。マークを見かけたら、電車で席を譲る、声をかけるなど、援助をお願いします。 固同室 (TEL)6384・1346 (FAX)6385・1031)。



7月は 社会を明るくする運動月間

すべての国民が犯罪や非行の防止と罪を犯した人たちの更生について理解を深め、力を合わせて犯罪や非行のない明るい社会を築こうとする全国的な運動です。 固福祉総務室 (TEL)6384・1815 (FAX)6368・7348)。

ボランティア体験 参加者募集

市内で活動するボランティアグループや地域でのボランティア活動を一緒に体験してみませんか。 固時7月～11月。 固ボランティアグループの活動場所や地域。 固高校生、大学生。 固電話かメールで吹

障がい者

点字講習会

基礎から学びます。 固連9月2日～11月11日の木曜日午後1時30分～3時30分。10回。 固所総合福祉会館。 固定(1)一般20人。(2)中途失明者23人。いずれも多数抽選。 固◆と年齢、(1)か(2)かを7月20日(火)までに電話かファックスで障がい福祉室 (TEL)6170・4816 (FAX)6385・1031)へ。



同協議会
ホームページ



子育て・教育

青少年

夏休み育成教室のボランティア

障がい児などが対象の教室で、介助や対象者向けプログラムを手伝いませんか。8月10日(火)午後2時～5時に総合福祉会館で講習会あり。☎8月17日(火)～21日(土)。所 総合福祉会館、青山台小学校。申 7月22日(木・祝)までに電話で吹田市手をつなぐ親の会・貴田(☎4864・1953)へ。☎同会か青少年室(☎6816・9890 FAX 6816・8554)。

健康・暮らし

健康

薬と健康の週間
ポスター・川柳募集

「かかりつけ薬剤師・薬局」そとだ薬剤師に相談しよう」をテーマに、薬の正しい使い方や薬剤師を題材とした(1)ポスター原画(四つ切りかB3サイズ)、1人1作品、(2)川柳を募集。いずれも未発表のもの。☎(1)府内の小中学生。(2)府内在住・在勤の人。☎(1)作品の裏面右下に◆と学校名、学年を書いて大阪府薬剤師会(〒540・0019 大阪市中央区和泉町1・3・8 FAX 6947・5480)へ郵送するか直接、市保健医療室(出口町☎6339・2225)へ。(2)作品と◆を、はがきかファックスで同会へ。同会ホームページからも可。いずれも9月6日(月)必着。☎同室。

平和・人権

中学生人権作文を募集

「家庭や学校、地域などでの体験を通して、基本的人権の重要性や必要性について考えたこと」がテーマ。1人1点。未発表の作品に限る。400字詰め原稿用紙5枚以内。☎中学生。☎名前と学校名、



消費生活センター使い

スリージー
3Gガラケー
使えなくなる

事例 携帯電話会社から「ガラケーが使えなくなります。スマートフォンに買い替えてください」という案内が届いている。スマホに替えないといけな

いか。令和4年以降、3G回線のサービスが順次終了し、auは令和4年3月31日、ソフトバンクは令和6年1月下旬、NTTドコモは令和8年3月31日で、3G対応のガラケー(ガラパゴス携帯)は使えなくなります。ガラケーはフィーチャーフォンとも言われ、主に二つ折りの形状をした携帯電話のことです。使えなくなるのは、3G回線だけに対応している古いタイプの機種で、4G対応の物なら替える必要はありません。自分が使用している機種が4G対応の物かを携帯電話会社に確認してください。

「簡単に操作ができると説明

され高齢者用のスマホに替えたが操作が難しい」「電話を切ったつもりが切れておらず高額な通話料を請求された」「タッチしたところが分からず変な設定になった」などスマホを上手に使いこなせない人がいます。そういう人のために、電話のかけ方や写真の撮り方などを教えてくれる「スマホの使い方教室」を開いている携帯電話会社もあります。また「4G対応の二つ折り携帯電話」も販売されています。「格安スマホ」という選択肢もありますが、契約からアフターサービスに至るまでインターネットで行うことが多く、ネットが不得意な人にはお薦めできません。

携帯電話各社は、ガラケーからスマホに初めて買い替える人を対象に、スマホ本体代金の値引きや、料金の安いプランを特別に設けるなどのキャンペーンをしていることがあります。3Gの回線が使えなくなるまで、まだ時間があります。失敗しないよう早めに情報収集を始めてみましょう。

消費生活センター

☎6319・1000
FAX 6319・1500

▶新型コロナウイルス感染症の影響で掲載内容が中止・延期・変更になる場合があります
イベント等の開催の有無は市ホームページが各室課への問い合わせなどで確認してください

安心安全
福祉
子育て
健康
平等
権利
住まい
産業
観光
募集
その他
市民活動
ひろ民
の
施設
の
すくすく
すこやか
はつらつ
運動
は
広報課のお知らせ
区画整理事業

学年、題名を書いて郵送で大阪法務局北大阪支局(〒567・0822茨木市中村町1・35☎072・638・9444)へ。9月6日(月)必着。☎同支局か市人権政策室(☎6384・1513☎6368・7345)。



詳細はこちら

住まい・環境

景観・緑化

ルールを守って公園の利用を

公園みどり室(佐竹台1☎6834・5336☎6834・5486)。
園内は自転車であらなひで 散策する人や立ち止まって風景を楽しむなどがいるため、園内では自転車の走行を禁止しています。園内に自転車を持ち込む場合は自転車から降りて押してください。
危険なボール遊びはやめましょう
硬いボールやバットを使って大人数で行う試合などは、周りの人

建物・住宅

分譲マンション管理相談

管理組合の運営やマンションの維持・管理について、マンション管理士などが応じます。☎7月26日(月)午後1時30分〜4時30分。1組55分。☎住宅政策室。☎マンション管理組合役員や区分所有者。☎先着3組。☎を7月1日(木)から直接か電話、ファックス、メールで同室(☎6384・1928☎6368・9902)へ。

のけがや事故につながる危険性があるため禁止です。野球やサッカー、硬式テニスなどは専用施設があるスポーツグラウンドで行ってください。やわらかいボールなどで遊ぶときは次のことに注意してください。◇家に向かってボールを飛ばさない。◇道路にボールを飛ばさない。
動物に餌をあげないで 公園でハトや猫に常習的に餌やりをすると、日常的にハトやカラスなどが集まる原因になります。ハトのふんは公園や周囲を汚し、乾燥すると付近に飛散し不衛生です。カラスは近づいたものを攻撃することがあり、危険です。

市民平和のつどい

市は、昭和58年に行った「非核平和都市宣言」を実りのあるものとするため、毎年さまざまな平和への取り組みを行っています。☎人権政策室(〒564・8550住所不要☎6384・1513☎6368・7345)。

夏休み子供劇場 スイミー

☎8月5日(休)午前10時30分から。☎メイシアター中ホール。☎小学生以下と保護者など。☎250人。多数抽選。☎と学年、人数を7月1日(木)~16日(金)に☐かファックスで青少年室(山田西4☎6816・9890☎6816・8554)へ。

古典芸能が伝える平和へのメッセージ

落語と講談の夕べ。☎8月6日(金)午後6時30分から。☎メイシアター中ホール。☎未就学児は除く。☎先着200人。☎あり。☎来場者全員の名前と電話番号を直接か電話でメイシアター(☎6386・6333)へ。手話通訳希望は7月29日(木)まで。

夏休み特選映画劇場 大コメ騒動

☎8月7日(土)午前10時30分、午後2時から。☎メイシアター大ホール。☎各先着500人。☎1000円。☎直接メイシアター(☎6386・6333)へ。



©2021「大コメ騒動」製作委員会

平和コンサート 小椋佳 歌紡ぎの会

☎8月8日(日・祝)午後5時から。
☎メイシアター大ホール。☎6000円。☎直接メイシアター(☎6386・6333)へ。



小椋佳

不動産無料相談会

住宅購入や賃貸マンションの契約、土地の有効活用、安全な取り引きをするための事前相談などについて。時7月27日(火)午後1時～3時30分。1組30分。所住宅政策室。対市内在住・在勤の人。定先着5組。申を7月1日(木)～26日(月)に直接か電話、ファックス、メールで住宅政策室(TEL6384・1928 FAX6368・9902)へ。

ごみ・環境



セアカゴケグモに注意

市内でセアカゴケグモの生息が確認されています。排水溝などのふたの裏やコンクリートブロックの中、エアコン室外機と壁の隙間などに潜んでいます。刺激をしなければ人を襲うことはありませんが、誤って触れたときに人をおかむことがあります。草刈りなど野外で作業するときは軍手を着用するなど注意しましょう。発見したら家庭用殺虫剤で駆除し、卵が周囲

に飛散しないように袋に入れて踏みつぶしてください。かまれたら患部を水洗いし、駆除したクモを持って、医療機関で受診してください。問環境政策室(TEL6384・1361 FAX6368・9900)。



体長はオスが2.5～3mm、メスが10～14mm。体色は暗褐色か黒色。オスは背中中の赤い模様がありません。

里山デイキャンプ

自然体験学習を通して生物多様性の大切さを学びましょう。詳しくは市ホームページへ。時7月31日(土)午前8時30分～午後5時。所豊中市立青少年自然の家「わっぱる」(能勢町)。市役所正面玄関前集合・解散。対小学3～6年生。定40人。多数抽選。¥1000円。申7月1日(木)～15日(木)に口か電話で環境政策室(TEL6384・1782 FAX6368・9900)へ。



市ホームページ

市のごみの状況

問環境政策室(TEL6384・1702 FAX6368・9900)

令和2年度のごみ排出量は、前年度比で家庭系で約1650t増加、事業系で約3300t減少、総量で約1650t減少しました。

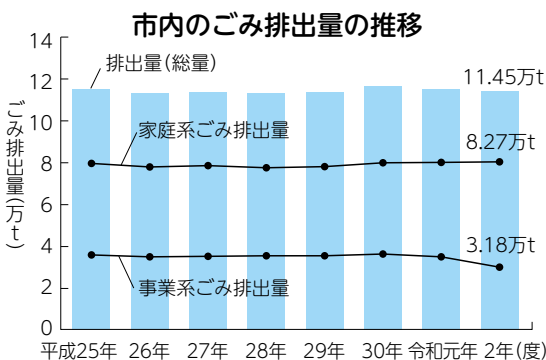

ごみ焼却における発電量

資源循環エネルギーセンターでは、ごみ焼却時に発生する熱を利用して発電しています。令和2年度の発電量は約5600万kWh(キロワット時)で、施設利用分を除く約2500万kWhを電力会社に売却し、約3億円の売却益がありました(うち、約550kWh、約6900万円は令和3年度歳入)。

破碎選別工場の再生資源化状況

回収品	回収量	再生品
鉄(スチール缶など)	1766t	建設用鉄筋など
カレット、リターナブル瓶	2255t	飲料用瓶など
古紙(新聞、雑誌など)	2203t	新聞、雑誌、板紙など
段ボール	1736t	段ボールなど
古布	111t	工業用ぞうきん、中古衣料など
アルミニウム(缶など)	324t	アルミ缶、自動車用部品など
ペットボトル	234t	卵パックなど
牛乳パック	2t	トイレトペーパーなど
鉄・アルミニウム以外の金属、その他	138t	同じ金属の原材料など

令和2年度の市のごみのリサイクル率は、前年度比0.22ポイント増の約16%でした。

令和2年度に破碎選別工場で処理した燃焼ごみ以外のごみ約1万7100tのうち約8800tを再生資源として回収し、売却益は約5800万円でした。

家庭用廃食用油

令和2年度の回収量は約6tでした。家庭用廃食用油の拠点回収場所は市ホームページで確認できます。

水道・下水道

7月～9月に漏水調査を実施

昼間に各家庭の水道メーターが止水栓で漏水音の調査をします。調査員は腕章と身分証を携帯しています。不審に思ったときは身分証などで確認してください。対象地域は青葉丘北、青葉丘南、江坂町5丁目、櫻切山、春日1～4丁目、佐井寺1～4丁目、佐井寺南が丘、五月が丘北、五月が丘西、五月が丘東、五月が丘南、清水、尺谷、新芦屋上、新芦屋下、千里丘上、千里丘北、千里丘下、千里丘中、千里丘西、千里山霧が丘、千里山高塚、千里山竹園1・2丁目、千里山月が丘、千里山西1～6丁目、千里山虹が丘、千里山東1～4丁目、千里山星が丘、千里山松が丘、竹谷町、長野西、長野東、円山町、山田市場、山田北、山田西1～4丁目、山田東1～4丁目、山田南です。**下水道部工務室**(南吹田3☎6384・1386 FAX6384・1837)。

排水設備工事は申請が必要です

建物の建築などで排水設備の新設や増設、改造を行う場合は、市の排水設備指定工事店を通して申

請してください。工事完了後に市が検査を行います。**管路路保全室**(☎6384・2054 FAX6368・9903)。

産業・仕事・観光

商工業・農業

創業者に貸借料を補助

事業所の賃借料の2分の1以内を補助します。上限は月5万円。市の認定が必要。補助期間は1年間。**☎**9月～2月に市内で創業する人。**☎**7月1日(木)～30日(金)に所定の用紙を地域経済振興室(☎6170・7217 FAX6384・1292)へ**☎**。

大阪版認定農業者に認定します

小規模でも意欲的に地産地消に取り組み農業者を、府知事が「大阪版認定農業者」として認定します。認定されると、技術指導などの支援を受けることができます。**☎**市内の農家。**☎**7月6日(火)～20日(火)に地域経済振興室農業担当(☎6384・1373 FAX6368・9909)か府北部農と緑の総合

事務所農の普及課(☎072・627・1121)へ。

大阪エコ農産物を募集

農薬の使用回数と化学肥料の使用量を慣行栽培の5割以下に削減して栽培された農産物を「大阪エコ農産物」として府が認証します。1作物につき1a以上の栽培面積が必要。**☎**市内の農家。**☎**7月6日(火)～20日(火)に地域経済振興室農業担当(☎6384・1373 FAX6368・9909)か府北部農と緑の総合事務所農の普及課(☎072・627・1121)へ。

地元農産物 江坂朝市

地産地消の取り組みとして、新鮮な旬の地元農産物を販売します。**☎**7月11日(日)午前9時30分～11時。売り切れしだい終了。**☎**豊津公園。**☎**地域経済振興室農業担当(☎6384・1373 FAX6368・9909)。



新鮮な地元野菜が並びます

起業家交流会 at 吹田

市内で起業を考えている人と事業を営んでいる人の交流会。**☎**7月30日(金)午後6時30分～9時。**☎**メイシアターレセプションホール。**☎**定着40人。**☎**7月21日(火)までに所定の用紙を地域経済振興室(☎6170・7217 FAX6384・1292)へ**☎**。

仕事・就業

外国人就労・定着支援研修

日本の職場でのコミュニケーションやビジネスマナーを学びます。**☎**連日9月10日～12月10日の月・水・金曜日午前9時～正午。34回。**☎**所勤労者会館。**☎**定住外国人(永住者、日本人や永住者の配偶者など)。**☎**12人。多数選考。**☎**7月12日(月)～8月31日(火)に公共職業安定所(ハローワーク)へ。**☎**JICE関西事務所(☎080・4337・1560)。



前ページのつぎ

ひとり親家庭の就業支援講習会

大阪府母子寡婦福祉連合会が開催。いずれも**連**。多数抽選。**保**あり。**申**☆は専用メールフォームか、往復はがきに**◆**と年齢、職業、受講の動機を書いて母子家庭等就業・自立支援センター(〒537・0025 大阪市東成区中道1・3・59 **☎**6748・0263 **FAX**6748・0264)へ。保育希望は子供の名前と年齢も記入。

パソコン初級 ワードの基礎とエクセル3級。**時**10月3日～11月28日の日曜日午前10時～午後4時。8回。**所**高槻市立総合市民交流センター(JR高槻駅)。**対**ひとり親家庭の母か父、寡婦。**定**25人。**料**7000円。**申**☆。9月3日(金)消印有効。

介護福祉士試験対策講座 **時**10月9日～11月13日の土曜日午前10時～午後4時。**所**府立母子・父子福祉センター(JR森ノ宮駅)。**対**ひとり親家庭の母か父、寡婦で介護福祉士第34回国家試験申し込み者。**定**24人。**料**5000円。**申**☆。9月9日(木)消印有効。



専用メールフォーム

募集

市民委員の募集

スポーツ施設利用者会議

市内のスポーツ施設の管理運営について。平日の夜に年2回程度。**対**総合運動場や市民体育館などを個人か団体で利用している20歳以上で、市の審議会などの委員でない人。選考あり。原稿は返却しません。**定**各施設10人。▼**任期**9月～令和5年3月。**申**400字以内にまとめた「私が公共スポーツ施設に求めるもの」と**◆**、年齢を直接か郵送で各施設か体育協会(〒564・0036 寿町1・1・1 寿ビル3階 **☎**6381・9022)へ。7月20日(火)必着。

市民意見の募集
(パブリックコメント)

政策などの案への意見を募集します。記名せず提出可。郵送やファックスなどで担当へ**☎**。募集内容は市ホームページで確認できます。

吹田市環境影響評価技術指針の改

定案 7月9日(金)～8月9日(月・休)に環境政策室(**☎**6384・1782 **FAX**6368・9900)へ。

傍聴しませんか

いずれも**申**当日開始15分前に直接、会場へ。

地域包括支援センター運営協議会

同センターの活動報告や運営の評価について。**時**7月15日(木)午後2時～4時。**所**保健センター。**定**5人。多数抽選。**問**高齢福祉室支援担当(**☎**6384・1360 **FAX**6368・7348)。

景観まちづくり審議会

吹田市景観まちづくり計画改定などについて。**時**7月27日(火)午後2時～4時。**所**千里市民センター多目的ルーム。**定**5人。多数抽選。**問**都市計画室(**☎**6384・1968 **FAX**6368・9901)。

定例教育委員会会議

教育に関する重要事項について。**時**7月29日(木)午前11時、8月19日(木)午後3時30分。**所**さんくす3番館(朝日町)の大会議室。**定**各5人。多数抽選。**問**教育政策室(朝日町 **☎**6155・8084 **FAX**6155・8077)。

地域公共交通会議

千里山地区の乗合交通の試験運行計画などについて。**時**8月3日(火)午後1時～2

時30分。**所**千里山コミュニティセンター。**定**5人程度。多数抽選。**問**総務交通室(佐竹台1 **☎**6155・3531 **FAX**6872・1652)。

事業者など

入札参加資格の認定

新規申請と入札参加希望業種の追加申請を受け付けます。**対**市内に本店か支店があり、設計などのコンサルタント業務、物品購入などの各種契約、建設工事を行う事業者。**申**7月1日(木)～15日(木)に所定の用紙を契約検査室(**☎**6384・1475 **FAX**6384・9300)へ。

指定管理者の募集

市民公益活動センターラコルタ
令和4年4月から。**申**7月7日(火)から配布する所定の用紙を8月10日(火)までに市民自治推進室(**☎**6384・1326 **FAX**6385・8300)へ。

市営住宅

市営住宅の管理運営。令和4年4月から。**申**7月12日(月)から配布する所定の用紙を住宅政策室(**☎**6384・1923 **FAX**6368・9902)へ。

南山田市民ギャラリー 令和4年

▶新型コロナウイルス感染症の影響で掲載内容が中止・延期・変更になる場合があります
イベント等の開催の有無は市ホームページが各室課への問い合わせなどで確認してください

4月～7年3月。☑市民を中心に組織する非営利の団体。☑7月19日(月)から配布する所定の用紙を8月18日(水)までに文化スポーツ推進室(☎6384・1305 FAX6368・9908)へ。☑

北千里複合施設 北千里小学校跡地複合施設(児童センター・公民館・図書館)の管理運営。令和4年8月～9年3月。☑8月2日(月)から配布する所定の用紙を、まなびの支援課(朝日町☎6155・8257 FAX6155・8876)へ。

人事募集

幼稚園などの会計年度任用職員

公立園で勤務する(1)担任講師(2)担任外講師(3)保育補助(4)講師(パート)(5)預かり保育指導員。登録後、必要に応じて任用。☑(1)(2)(4)は幼稚園教諭免許と保育士資格を持つ人。▼勤務週5日。(1)午前8時30分～午後5時。(2)午前9時30分～午後6時。(3)午前9時～午後5時30分、月・火・木・金曜日午前9時～午後2時と水曜日午前9時～正午。(4)月・火・木・金曜日午後2時～午後6時と水曜日正午～午後6時。(5)午前8時45分～午後6時15分のうち指定する時間。勤務日数・時間は相談に応じ

ます。☑。☑保育幼稚園室(☎6384・1541 FAX6384・2105)。



幼稚園など会計年度任用職員登録申請ページ

会計年度任用職員 学校給食調理員

小学校での給食調理補助業務。登録後、必要に応じて採用。☑調理経験がある人など。▼勤務月～金曜日午前8時～午後4時30分、午前10時～午後2時45分。☑7月30日(金)までに履歴書を持って保健給食室(朝日町☎6155・8153 FAX6383・6017)へ。



保健所の会計年度任用職員

難病相談業務 保健師。1人。
精神保健相談業務 保健師が精神保健福祉士。1人。
いずれも☑資格を持つ人。▼勤務月～金曜日午前9時～午後5時。☑履歴書と資格証の写しを直

接か郵送で地域保健課(T564・0072 出口町19・3 ☎6339・2227 FAX6339・2058)へ。

会計年度任用職員 小中学校の医療的ケア看護師

障がいのある児童・生徒の医療的ケア・介助など。登録後、必要に応じて採用。☑看護師の資格を持つ人。▼勤務週2～3日、午前8時30分～午後3時45分。勤務校により異なります。☑学校教育室(朝日町☎6155・8207 FAX6155・8872)。

相談・その他

相談

終活(相続)相談

相続物件に関する遺言、生前整理、遺産分割協議書、相続放棄などの手続きについて。☑7月15日(休)午前10時～午後4時。☑市役所正面玄関ロビー。☑空き家等終活支援センター(☎6384・0045 FAX6384・0085)。

その他

住民基本台帳の一部の写し 閲覧状況を公開

昨年4月～今年3月分の国などの機関からの請求による閲覧状況を市民総務室情報公開担当と市ホームページで公開しています。☑市民課(☎6384・1237 FAX6368・7346)。



閲覧状況のページ

勤労者会館の愛称投票

同館の愛称を決めるため市民投票を実施します。施設のイメージにふさわしく、親しみやすく覚えやすい愛称を候補作品から選んでください。愛称の候補は、市ホームページを確認してください。☑7月8日(木)～31日(土)に☑か所定の用紙を地域経済振興室(☎6384・1365 FAX6384・1292)へ。



投票はこちら

安心安全 福祉 子育て健康 平和 住まい 産業界 募集 相他 市民活動 市民の施設 すぐすく ライフ はつらつ 運動は ええよ 広報課のお知らせ 区画整理事業

7月の献血

7月は愛の血液助け合い運動月間です。**場所**◇9日(金)午前10時～11時30分、午後0時30分～4時30分
 イズミヤ千里丘店。◇11日(日)午前10時～正午、午後1時～4時
 古江台市民ホール。◎吹田市献血推進協議会(福祉総務室内) 6384・1815 FAX 6368・7348)。



大規模修繕基金に寄付を

旧西尾家住宅は平成17年に開館し、同21年に建物、令和元年に外塀がそれぞれ国の重要文化財に指定されました。年々老朽化が進んでいるため、令和2年から大規模な修繕・補強工事を進めています。昨年8月から鉄筋コンクリート塀の工事が始まり今年5月に工事が終了しました。これからは約10年をかけて建物本体の工事に取りかかります。この費用に充てるため、旧西尾家住宅大規模修繕基金を設立し、広く寄付を募っています。貴重な文化財を次世代に伝えていくため、協力をお願いいたします。◎文化財保護課(岸部北4) 6338・5500 FAX 6338・

サマージャンボ宝くじ



今年5月に工事が完了した外塀

収益金の一部は市町村の住みよいまちづくりに使われます。府内で購入しましょう。インターネットでも宝くじが買えます。詳しくは「宝くじ公式サイト」へ。◎7月13日(火)～8月13日(金)。◎大阪府市町村振興協会(☎6941・7441 FAX 6942・4670)か市企画財政室(☎6384・1287)。

自衛官などの募集

◎一般曹候補生は7月1日(木)～9月6日(月)。航空学生は7月1日(木)～9月9日(木)。自衛官候補生は随時受け付け。その他の募集種目は問い合わせを。◎自衛隊豊中募集案内所(☎6843・8400 FAX 843・8410)。

5月1日～31日 ()内は今年の累計

刑法犯 認知件数 122件 (607件)	手口別	窃盗被害	106件 (476件)
		空き巣・忍び込み	0件 (1件)
		ひったくり	0件 (0件)
交通事故 件数 56件 (292件)	交通用具別	車上ねらいなど	18件 (74件)
		バイク	12件 (84件)
		自転車	29件 (109件)
火災件数 3件 (15件)	原因別	負傷者	59人 (328人)
		死者	0人 (1人)
		放火	1件 (1件)
救急件数		天ぷら油	0件 (0件)
		たばこ	0件 (3件)
		救急件数	1313件 (7019件)

詐欺に注意。暗証番号は教えない。キャッシュカードは渡さない。

犯罪・交通事故・火災・救急件数

市民の善意

5月分。◎吹田市社会福祉協議会 (☎6339・1205 FAX 6170・5800)

現金寄付 ◇匿名 6600円

物品寄付 ◇江口典子 あみぐるみ◇「昭和の日」記念式典実行委員会 コロナ対策支援機器
 以下、プルタブなど

◇佐井寺地区福祉委員会◇吹一地区福祉委員会◇豊一地区福祉委員会◇吹六地区福祉委員会◇東山田地区福祉委員会◇南清和園町自治会◇染之井自治会◇宮之前町自治会◇田中町自治会◇川園町連合自治会◇はあて◇宇治書店

いずれも敬称略 ありがとうございます

市への寄付

◇すいた新型コロナ支援基金へ ガンバ大阪20万7289円、山内えみ3万円、今泉清美1万5000円、臼井卓士1万5000円、大貫仁士1万5000円、高勝義1万5000円、國府田淳也1万5000円、佐々木宏輔1万5000円、角谷信宏1万5000円、高村武秀1万5000円、武田篤義1万5000円、塚本邦彦1万5000円、成田義人1万5000円、西崎明1万5000円、野崎三江子1万5000円、長谷川翔1万5000円、前川盛行1万5000円、政池裕一1万5000円、光延季宏1万5000円、保田慶太郎1万5000円、山田弘一1万5000円、山本弘行1万5000円、溝延宏1万円
 ◇Wリボンプロジェクト支援自動販売機(10月～3月収受分) 吹田さんくす9万1775円、コカ・コーラボトラーズジャパン8万5678円、アサヒ飲料販売3万2442円、吹田市母子寡婦福祉会1万4062円、オリエンタル酵母工業大阪工場1万3500円、西大和学園大和大学6219円、吹田市文化振興事業団2795円、ガンバ大阪2506円、泉州電業吹田加工センター1068円、泉州電業576円◇Wリボンプロジェクト基金へ 関敦夫10万円、ダスキ3万円、北港情報サービス3万円、吹田市旭通商店街協同組合2万円、オリエンタル酵母工業大阪工場1万円、就労支援B型事業所yourlife1万円、ジェイコムウエスト吹田局1万円、吹田企業人権協議会1万円、吹田市社会福祉協議会1万円、吹田市薬剤師会1万円、吹田ロータリークラブ1万円、トナリエ南千里テナント会1万円、日立金属ネオマテリアル1万円、北越コーポレーション大阪工場1万円、マロニー1万円、津雲台商店会5000円、ふくしま市民21 200円◇Daigasグループ小さな灯運動北東部地区 高齢福祉室へパーテーション取り付け型会話補助システム1セット、Bluetoothスピーカー2セット

文化・市民活動

吹田市美術展覧会の中止

10月に開催を予定していましたが、メイシアターが新型コロナウイルスワクチン接種の会場となっているため中止します。開文化スポーツ推進室(TEL6384・1305 FAX638・9908)。

自治会に加入しませんか

いざというときに頼りになるのは地域の人たちです。自治会への加入や問い合わせは市ホームページからも行うことができます。この機会に、地域のつながりを深めませんか。開市民自治推進室(TEL6384・1327 FAX6385・8300)。



自治会加入申し込みページ

こども伝統文化体験

おはやし体験講座参加者募集

開8月7日(土)午前9時30分～11時30分。開メイシアターレセプションホール。開5～18歳。開20人。多数抽選。開所定の用紙を文化ス

ポーツ推進室(TEL6384・1305 FAX6368・9908)へ。7月10日(土)消印有効。

こども将棋大会参加者募集

大会上位者は表彰します。開8月22日(日)午前10時～午後4時。開メイシアターレセプションホール。開市内在住・在学の小学生。開50人。多数抽選。開所定の用紙を文化スポーツ推進室(TEL6384・1305 FAX6368・9908)へ。開7月27日(火)必着。開吹田市将棋連盟・岡本(TEL FAX6389・4438)。

吹田市民文化祭川柳作品募集

「つまい」「苦手」「つらい」がテーマ。大人と子供の2部門。9月26日(日)の同祭(誌上大会)で発表します。各部門佳作・秀句賞あり。開はがきに◆と句を書いて、吹田川柳会(〒565・0851千里山西6・63・10坂本方)へ。1枚に3題9句まで。9月5日(日)必着。開文化スポーツ推進室(TEL6384・1305 FAX6368・9908)。

生涯学習

みんなくゼミナール

オンライン講座。国立民族学博

物館准教授の岡田恵美さんが「人はなぜ共に歌うのか」インド北部ナガの伝統ポリフォニーの事例から「をテーマに話します。開7月17日(土)午後1時30分～3時。開同館ホームページのイベント予約サイトへ。開同館(TEL6876・2151 FAX6875・0401)。



チャケサン・ナガの小学生と一絃琴タイ



予約サイト

大阪学院大学 親子でゴルフ

小学生は体育館で大きいボールを使用するスナッグゴルフから、中学生はゴルフ練習場で基礎から始めます。開9月～12月の土曜日。開小学生は午後1時～2時。開中学生は午前11時～正午。開同大学。開小中学生と保護者。開各先着10組20人。開各3万6000円。開8月20日(金)までに電話かファックスで同大学エクステンションセンター(TEL6381・8434 FAX6381・8495)へ。

市民ギャラリー

市庁舎ギャラリー

市役所内の壁面に、市民団体の絵画・写真などを展示。



作品募集 開所◇
TU-RO(中層棟地下

1階) = 10月～令和4年3月のうち1か月間。◇夢(1～3階2か所) = 10月～12月。開各1組。多数抽選。

開7月1日(木)～30日(金)に所定の用紙を文化スポーツ推進室(TEL6384・1305 FAX6368・9908)へ。

名称	ところ	とき	内容
夢	1～3階 2か所	7月1日(木) ～9月30日(木)	障がい者の作品、 絵画

南山田市民ギャラリー利用者募集

展示と市民文化向上のための行事、会議などで利用できます。開4000円。市外在住者は8000円。

開南山田市民ギャラリー(TEL FAX6878・7536)へ。

市内の団体やサークルのイベントとなかま募集

- **函**=対象、**¥**=費用の記載がある場合は問い合わせを確認してください。
- 電話番号の後に「夜」がついているものは、おおむね18時～21時に連絡してください。
- **は**=はがき、**往**=往復はがきで申し込み。★は催し名、住所、名前(子供は保護者名も)、年齢、電話番号を記入。
- 施設名は次のように省略しています。公民館=地区公民館、コミセン=コミュニティセンター、市セン=市民センター、青プラ=青少年活動サポートプラザ、洗心館=武道館「洗心館」、メイ=メイシアター

10月号の掲載依頼は7月6日(火)～8月5日(休)に受け付け。市ホームページで掲載の手引きを確認して直接、広報課(TEL6384・1276 FAX6384・7887)へ。営利・売名・勧誘・政治・宗教目的や個人の活動は不可。

イベント

中高年から始めるらへんピアノ
キーボードで脳の活性化。7月9日14時に千里丘市セン、7月15日9時に千里市センで。申同団体・前原 080・1494・2392

セミの羽化を観よう 懐中電灯、虫よけ持参。7月17日18時に阪急南千里駅改札口集合。雨天中止。200円。西川 090・3843・0220

外国人と一日英語留学 7月26(30日)、8月2(6日)10時に好日荘(佐竹台1)で。小学生。各先着10人。申Journey・河原 6871・0132

朗読工房そよぎの語らい 童話・詩・文芸作品などの朗読。7月28日13時半～15時半。メイ小ホールで。70人。申朗読工房・土井 6170・2536

懐かしい歌を聴いて歌う会 平和の歌特集をプロの歌とピアノで。7月28日14～16時に南千里公民館で。1000円。初回1300円。同会・榎本 6337・7734夜

子供たちの未来と平和を語る集い 講演会と文化行事。7月31日10～15時にメイレセプションホールで。同実行委員会・中西 080・4239・9324

なかま募集

自閉症、知的障がい者余暇活動支援 連続講座 ¥ 8月1日、9月20日にメイ、8月29日、9月5日に千里山コミセンで。申ワイワイセツション・田中 080・1493・9173

歌う会 健康のためピアノ伴奏で歌いましょう。8月17日10時半～11時半に亥の子谷コミセンで。先着10人。1000円。申同会・小林 6877・6247

MOA美術館 吹田市児童作品展 小学生の絵画・書写作品募集展。11月23日9時半～17時にメイで。申同展実行委員会・井上 072・622・3271

岸部つくしクラブ ¥ 小学生の少年野球。土・日曜、祝日。岸部第二小学校、市内グラウンドなどで。住澤 090・2112・7476

こども未来ワクワプロジェクト ¥ 親子ふれあいダンス。オンライン講座。月2回木曜。0～1歳、2～3歳。藤本 090・9706・3714

富剣会 居合道。火・日曜9時。洗心館などで。入会3000円。月3000円、大学生以下1000円。富田 090・8382・4078

パレットクラブ 水彩画。野外スケッチも。第2・4月曜13時。南千里公民館で。3か月4000円。

市民のひろばの掲載依頼方法が変わりました

月～金曜日午前9時～午後5時30分に直接、広報課で受け付けるほか、電子メールや郵送による受け付けも可能になりました。所定の掲載依頼書は広報課ホームページよりダウンロードできます。掲載依頼の前には市民のひろば「掲載のてびき」を確認してください。



遠藤 090・1246・4971
フアンニー・ココナッツ ウクレレとギターのアンサンブル。月2回水曜10時。北山田公民館で。2000円。福田 6876・2046

マヌカクラブ ¥ 発達が気になる小中学生の社会性向上をめざして言葉遊び。月2回日曜10時。青プラで。青田 090・4287・7976

▶新型コロナウイルス感染症の影響で掲載内容が中止・延期・変更になる場合があります
イベント等の開催の有無は市ホームページが各室課への問い合わせなどで確認してください

のし 設 施 催

施設の催しの順番は次のとおりです。

ページ	施設名
29	地区公民館
28	くるくるプラザ メイシアター
27	市民センター Inforestすいた 花とみどりの情報センター
26	浜屋敷 内本町コミュニティセンター 亥の子谷コミュニティセンター 千里山コミュニティセンター
25	吹田市国際交流協会 ラコルタ
24	健康レールサイド公園・健都ライブラリー わくわくの郷 もくもくの里
22	旧中西家住宅 図書館
21	平和祈念資料館 児童会館・児童センター 男女共同参画センターデュオ

平和祈念資料館

〒565-0862 津雲台1-2-1
TEL 6873-7793
FAX 6873-7796

月曜日
祝・休日

七夕笹飾り

平和の願いを短冊に込めてみませんか。時7月7日(水)まで。



7月の平和映画会

ドラマ作品「真珠湾からの帰還」。死を覚悟して戦場に向かい、生き残った男と戦死した仲間たちの話。時14日(水)、15日(木)、17日(土)、18日(日)、28日(水)、29日(木)午後2時～3時30分。30分前開場。対小学生以上。定各先着20人。申◆と希望日を7月1日(水)から希望日前日正午までに電話かファックスで同館へ。

夏休み自由研究ワークシート

「原爆」「吹田空襲」「戦時下の暮らし」「戦時中の食生活」などがテーマのワークシートを作成できます。時7月24日(土)～8月31日(火)。対小学生。

企画展 特攻

特攻隊員とその家族の手紙など

☆☆ 児童会館・児童センター ☆☆

7月10日(土)に千里丘児童会館で「ゲームランドSP」を、7月29日(木)～31日(土)に高城児童会館で「なつやすみゲームデイズ」を開催します。
☎千里丘児童会館(Tel/Fax)6876・7299)、高城児童会館(Tel/Fax)6382・4675)。



楽しいイベントが盛りだくさん

児童会館・児童センターは現在、規模を縮小して開館しています。詳しい内容については、各館か子育て政策室(Tel)4860・6947(Fax)6368・7349)へ問い合わせてください。



児童会館・児童センターのページ

夏の子供向け企画

の貴重な資料やパネルを展示します。時7月24日(土)～9月12日(日)。

時定7月27日(火)、31日(土)。◇こどもへいわえいがかい人形アニメ「おかあちゃんごめんね」。午後2時～2時30分。各先着20人。◇ワークシopp二おりづるバッグチャーム。午後2時45分～3時30分。各先着10人。映画会参加者優先。申◆と希望日を7月1日(水)から希望日前日正午までに電話かファックスで同館へ。

男女共同参画センターデュオ

〒564-0072 出口町2-1
TEL 6388-1451
FAX 6388-5411

祝日

親子でふれあい遊び

オンライン講座。時7月19日(月)午前10時～11時。対おむね1歳の幼児と保護者。定8組。多数抽選。申◆と何歳代、子供の年齢(〇歳〇か月)を7月12日(月)までにメールで同センターへ。



旧中西家住宅

〒564-0002 岸部中4・13・21
TEL 633861182
FAX 633861182

月曜日

住宅と庭園見学会

国登録有形文化財の住宅と国登録記念物(名勝)の庭園を解説付きで見学します。時水・土・日曜日午前10時、午後1時、午後3時。各先着15人。甲◆と希望日時、人数を閲覧希望日の前月1日から電話かファックスで同住宅へ。空きがある場合は希望日の前日まで受け付け。

庭園の公開

庭園のみの観覧。建物内の見学はできません。時火・木・金曜日午前10時～正午、午後1時～4時30分。各先着15人。甲◆と希望日時、人数を閲覧希望日の前月1日から電話かファックスで同住宅へ。空きがある場合は希望日の前日まで受け付け。



図書館

山田分室	山田駅前	健康都	千里丘	千重	江坂	さんくす	北千里分室	千里	中央
FAX TEL 6687755132095	FAX TEL 668116677223	FAX TEL 663388833200	FAX TEL 6687777407630	FAX TEL 661992205117	FAX TEL 663385533974656	FAX TEL 66331770025378	FAX TEL 66833442299424	FAX TEL 66833440016302	FAX TEL 66333997010741

7月29日(木)は全館休みます。

電子図書館サービスが始まります

パソコンやスマートフォンでもどこでも、電子書籍を読むことができます。詳しくは図書館ホームページへ。時7月1日(木)午後1時から。図借出カードを持っている人。図中央図書館。

夏休み文庫

この1年間に出版された児童書から図書館員が選んだ、おすすめのコーナーを全館に設置します。パンフレットの配布も。時7月10日(土)～8月31日(火)。図中央図書館。

博物館夏季特別展 **新芦屋古墳展** 被葬者の謎にせまる

7世紀に築造された新芦屋古墳は、全国的にも珍しい横穴式木室という木製の埋葬施設を採用しています。この一風変わった古墳にはどのような人物が葬られたのでしょうか。新芦屋古墳から出土した資料を紹介し、その被葬者像に迫ります。

同館ホームページでは、同特別展を観覧できるバーチャルミュージアムを公開します。

8月9日を除く月曜日、7月8日(木)、9日(金)、8月10日(火)は休み。図博物館 (〒564・0001岸部北4・10・1 TEL6338・5500 FAX6338・9886)。

講演会
「新芦屋古墳の発掘調査について」
講師：元同館学芸員の藤原学さん。時7月31日(土)午後2時～3時30分。定40人。多数抽選。甲◆を□かはがき、ファックスで博物館へ。7月13日(火)必着。

オンライン講演会・歴史講座
同館ホームページ内の「バーチャルミュージアム」で視聴できます。

横穴式木室と火葬～上寺山古墳を中心に
講師：茨木市学芸員の清水邦彦さん。

新芦屋古墳と古代嶋下郡のミヤケ
講師：京都府立大学教授の菱田哲郎さん。

新芦屋古墳を読み解く
同館学芸員が解説。

クイズラリー
景品あり。時土・日曜日、祝・休日午後2時～5時。

同館
ホームページ

▶新型コロナウイルス感染症の影響で掲載内容が中止・延期・変更になる場合があります
イベント等の開催の有無は市ホームページが各室課への問い合わせなどで確認してください

宿題タスケルンジャー

図書館員が夏休みの宿題、調べ物を手伝います。時7月10日(土)8月31日(火)。所各館。対小学生、高校生。関中央図書館。

図書館YAサポーター募集

図書館の仕事の手伝いなどをしてみませんか。時7月11日(日)午後2時30分～4時30分、7月20日(火)午前10時～正午の説明会のいずれかに参加後、8月18日(水)まで。所山田駅前図書館。対市内在住・在学の中学生～18歳。定先着5人程度。申7月19日(月)までに本人が直接か電話で同館へ。



夏のおたのしみ会

千里山・佐井寺図書館 人形劇。時7月18日(日)午後2時～2時30分。定先着20人。目あり。要約筆記あり。申当日開始10分前から直接、同館へ。

山田駅前図書館 時定(1)えさを

いばむ小鳥をつくらう。8月28日(水)午後2時30分～3時30分。先着25人。(2)真夏のこわい話。百物語。8月1日(日)午後2時30分～3時15分。先着20人。所青少年活動サポートプラザ。対4歳以上。未就学児は保護者同伴。申(1)7月1日(日)から直接か口、電話で山田駅前図書館へ。

新聞ちぎり絵

千里図書館 人形劇。時7月31日(土)午後2時30分～3時。対4歳以上。定先着10人。目あり。申当日開始10分前から直接、同館へ。

おはなし会スペシャル

お話やパネルシアターなど。時8月7日(土)午前11時～11時30分。所千里丘市民センター。対4歳以上。定先着20人。目あり。申7月1日(日)から直接か電話、ファックスで同館へ。手話通訳希望は7月24日(土)まで。



7月～8月の自動車文庫ゆめぶんこ

初めて利用する人は健康保険証などを持って来てください。ブックスタートの絵本も受け取れます。

関中央図書館(TEL6387・0071 FAX6339・7144)。

ところ	7月	8月	時間(午後)
ルネ千里丘1棟南横	6日(火)	3日(火)	2:10～3:00
日興千里台スカイタウンD館			3:20～4:00
南正雀会館前	2日(金)	6日(金)	1:40～2:20
川園府営住宅3棟横			2:40～3:20
コスモシティ森林公園			3:40～4:30
清水一番遊園	13日(火)	10日(火)	1:30～2:10
青葉丘マンション			2:30～3:10
ローレルコート北千里			3:30～4:10
江坂山北公園	10日(土)	7日(土)	1:20～2:10
春日会館			2:30～3:10
レジオンスクエア緑地公園			3:20～4:10
長野西公園横	21日(水)	18日(水)	2:30～4:00
青葉丘南公園	17日(土)	21日(土)	1:20～2:20
東佐井寺小学校			2:50～3:30
イトーピア東千里マンション			3:50～4:20

ところ	7月	8月	時間(午後)
竹谷町自治会館前	27日(火)	24日(火)	2:10～3:00
上新田自治会館前			3:40～4:10
江坂住宅	23日(金・祝)	27日(金)	1:20～2:00
千里山ロイヤルマンションE棟			2:20～3:00
ヴィルヌーブ緑地公園			3:20～4:10
あずま自治会館	24日(土)	28日(土)	1:20～2:00

自動車文庫は8月末で運行を終了します。7月が最終の貸し出しで、8月は返却本の回収にのみ巡回します。

9月から一部地域で実施 予約資料の配本

予約資料の受け渡しと返却の受け付けのみ。図書館の借出カードが必要。日程や場所など詳しくは図書館ホームページを確認してください。



図書館ホームページ

健都レールサイド公園
健都ライブラリー

〒564-0018 岸部新町2-31
TEL 63888-3800
FAX 6105-91002

申☆は、催し名、名前(ふりがな)、電話番号、年齢を直接か電話、ファックスで同施設へ。電話、ファックスは午前9時から受け付け。

同施設の休み 7月29日(木)。

8月の屋内運動教室

時対(1)親子de運動遊び(1日)(日)。
3・4歳児と保護者は午前10時30分〜11時10分。5歳児・小学1年生と保護者は午前11時30分〜午後0時10分。(2)膝痛予防エクササイズ(2日)(月)午前10時30分〜11時18歳以上。(3)腰痛予防ストレッチ(6日)(金)、27日(金)午前11時〜13時30分。18歳以上。(4)気分爽快サーキット(21日)(土)午後7時〜7時30分。18歳以上。**定**(1)各先着5組。(2)各先着15人。(4)先着10人。**申**7月15日(木)から☆。



夕涼み マンドリンコンサート

浴衣で参加した人に粗品をプレゼント。

セント。時8月7日(土)午後6時30分〜7時10分。**対**小学生以下は保護者同伴。**定**先着30人。**¥**200円。**申**7月11日(日)から☆。

ワクワク体操

歩く動作を少しずつ変化させ、音楽に合わせて体を動かします。

時8月17日(火)、31日(火)午前10時50分〜11時20分。**対**18歳以上。**定**先着10人。**申**7月15日(木)から☆。

介護予防運動教室

時8月20日(金)午後2時〜3時、8月25日(水)、30日(月)午前10時30分〜11時30分。**対**おおむね60歳以上。**定**各先着20人。**申**7月20日(火)から☆。

苦手克服とび箱教室

跳び箱にチャレンジしよう。時8月22日(日)◇午前10時30分〜11時15分(4・5歳児)◇午前11時30分〜午後0時15分(小学1〜3年生)。**定**各先着15人。**¥**800円。**申**7月25日(日)から☆。

医療講座

小児科医が「いのちの誕生」をテーマに話します。時8月29日(日)午前10時30分〜正午。**対**小学4〜6年生と保護者。**定**先着30人。**申**7月20日(火)から☆。

わくわくの郷

〒565-0873 藤白台5-20-1
TEL 6872-0713
FAX 6871-7747

申☆は、往復はがきに催し名、参加者全員の住所、名前(ふりがな)、電話番号、性別、学校名、学年、保護者の名前を書いて、わくわくの郷へ。

プチボランティアクラブ

わくわくサマーキャンプでのボランティアを通して、リーダーシップやコミュニケーション力を身につけませんか。時8月12日(木)午後1時30分〜13日(金)午後4時30分。**対**市内在住の中学生〜18歳。**定**5人。多数抽選。**¥**3300円。**申**☆。7月12日(月)必着。

わくわくサマーキャンプ

大学生のリーダーと一緒に夏のキャンプを楽しもう。時8月12日(木)午後2時〜13日(金)午後4時。**対**市内在住の小学生。**定**24人。多数抽選。**¥**3300円。**申**☆。1枚に2人まで。7月12日(月)必着。



もくもくの里

〒520-1641 滋賀県高島市今津町南生見
TEL 0740-24-0131
FAX 0740-24-0431

申☆は、往復はがきに催し名、代表者の住所、名前(ふりがな)、電話番号、人数、利用交通機関(電車が車)を書いて、もくもくの里へ。7月23日(金)祝消印有効。

ファミリーキャンプ

初めてキャンプをしたいという家族におすすめです。時9月4日(土)〜5日(日)。**対**市内在住の家族。**定**8組。多数抽選。**¥**1人4000円。17歳以下3700円。**申**☆。1枚に1家族まで。

家族でのんびり泊しよう

時定◇9月11日(土)〜12日(日)◇16組。◇9月25日(土)〜26日(日)◇8組。いずれも多数抽選。**対**市内在住の家族。**¥**実費。**申**☆。「9月家族デー」と希望日、宿泊場所(本館かテント)も記入。1枚に1家族まで。

自然観察会

石田川で遊ぼう。時9月25日(土)〜26日(日)。**対**市内在住の人。17歳以下は保護者同伴。**定**8組。多数抽選。**¥**1人2800円。17歳以下2500円。**申**☆。1枚に1グループまで。

青少年クリエイティブセンター

〒564-0002 岸部中1・16・1
TEL 63389・2061
FAX 63389・2065

子育て・こころの健康相談
申☆は、所定の用紙を同センターへ送付。
不登校や情緒、行動などについて臨床心理士が応じます。時7月10日(出)、17日(出)午後1時～5時。1組1時間。対乳児～18歳と保護者。申直接か電話で同センターへ。

おんぷひろば 音楽あそび

音楽に合わせて体と心をリフレッシュ。時対7月17日(出)。◇3～5歳児 11時～11時。◇小学1～3年生 11時～11時。正午。定各先着10人。申7月1日(休)から直接か電話で同センターへ。

バドミントン・バスケットボール

時定◇バドミントン 7月17日(出)。先着10人。◇バスケットボール 7月24日(出)。先着20人。いずれも午前10時～正午。対小学3年～中学生。申7月1日(休)から直接か電話で同センターへ。

折り紙教室

時7月17日(出)午後2時～3時30分。対小中学生。定先着10人。申

7月1日(休)から直接か電話で同センターへ。

てがるにおやつ

チーズ蒸しケーキを作ります。時7月24日(出)午後1時30分～3時30分。対小中学生。定12人。多数抽選。¥150円。申7月14日(休)までに☆。

工作教室 切り絵

はさみやカッターを使って作ります。時対定7月29日(休)。◇午後1時～2時30分 小学1～3年生。12人。◇午後3時～4時30分 小学4年～中学生。8人。いずれも多数抽選。申7月20日(火)までに☆。

ボールを使った楽しい運動遊び

パラソポーツでもあるポッチャを体験しませんか。時8月4日(休)、5日(休)午前10時～11時。対小中学生。定20人。多数抽選。申7月23日(金・祝)までに☆。

てがるにクック夏スペシャル

ベーコンエビとウインナーパンを作ります。時8月7日(出)午後1時30分～3時30分。対小中学生。定12人。多数抽選。¥200円。申7月28日(水)までに☆。

吹田市国際交流協会 語学教室

キッズイングリッシュサマークラス

ネイティブの講師からゲームなどを通して楽しく英語を学びませんか。いずれも連。定各10人。多数抽選。¥4490円。申◆と申込番号、性別、学年、年齢を往復はがきかメールで吹田市国際交流協会(〒565・0862津雲台1・2・1 TEL 6835・1192 FAX 6835・6420 sifaiclass@suita-sifa.org)へ。7月8日(休)必着。

申込番号	とき	対象
301	8月2日(月)～4日(休) 午前10時～10時50分	小学1・2年生の初心者
302	8月2日(月)～4日(休) 午前11時～11時50分	小学1・2年生の経験者
303	8月2日(月)～4日(休) 午後1時～1時50分	小学3～6年生

ラコルタ

〒565-0862 津雲台1・2・1
TEL 6155・3167
FAX 6833・9851
info@suita-koneki.org
月曜日

ボランティア・NPO初歩講座

オンラインもあり。時7月16日(金)午後7時～8時30分。定先着10人。申☆。

公益活動向けの法人化講座

法人制度について。オンライン

もあり。時7月24日(出)午後1時30分～3時。定先着10人。申☆。

ギャラリー展示作品募集

交流スペースで10月から3月まで展示します。対市内の個人・団体。定8組程度。多数抽選。申7月20日(火)までに☆。

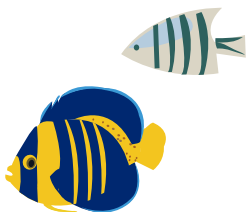

浜屋敷

〒564-0025 南高浜町6・21
TEL 48660・9731
FAX 48660・9725
✉ info@hamayashiki.com

申☆は、7月1日(木)から電話で浜屋敷へ。

すいた昔ざろん

万博のテーマの変遷について話します。時7月15日(木)午後2時〜4時。定先着20人。¥100円。申☆。

土間談議

吹田村の発展について話します。時7月22日(木・祝)午後2時〜3時30分。定先着10人。申☆。

五・七・五であそぼう

俳句を作って楽しもう。終了後は作品を展示します。時7月26日(月)、29日(木)午後2時〜4時。小学生。定各先着20人。申☆。

幸せ感じる腸のすてきなお話

腸の大切さと疲れにくい体作りについて。時8月8日(日・祝)午後2時〜4時。定先着25人。¥500円。申☆。



内本町コミュニティセンター

〒564-0032 内本町2・2・12
TEL 6319・3395
FAX 6319・3413

もももくらぶ

音楽で脳トレ。時7月16日(金)午前10時〜正午。定先着20人。

こども将棋教室

基礎から対局まで。時7月17日(土)午前10時〜正午。小学生。定先着20人。¥100円。



音楽で元気に

音楽を聴きながら身体を動かそう。時7月18日(日)午後1時〜3時。定先着20人。

ほわほわくらぶ

親子で楽しめる絵本や手遊びなど。時8月9日(月・休)午前10時30分〜11時30分。0〜3歳の乳幼児と保護者。定10組。多数抽選。申7月24日(土)〜8月1日(日)に直接か電話で同センターへ。

亥の子谷コミュニティセンター

〒565-0824 山田西1・26・20
TEL 6878・3155
FAX 4864・8550

申☆は、往復はがきに講座名、住所、名前(ふりがな)、電話番号を書いて同センターへ。

ハワイアン・フラ・フェスタ

生バンド演奏とフラダンスのステージ。時8月1日(日)午後2時〜3時30分。定先着80人。申7月1日(木)から直接か電話で同センターへ。

朗読 葉月平和を思う

時8月6日(金)午後2時〜4時。定先着80人。申7月1日(木)から直接か電話で同センターへ。

フランス語入門講座

簡単な会話や、フランス文化を学びます。連時8月18日〜9月15日の水曜日午前10時〜正午。定15人。多数抽選。¥1000円。申☆。8月4日(水)必着。

シニア向けスマホ体験講座

基本機能の操作方法からアプリの活用方法まで。時8月20日(金)午後1時30分〜3時30分。対スマーフトフォンを使ったことのないおおむね60歳以上。定15人。多数抽選。

申☆。8月6日(金)必着。

千里山コミュニティセンター

〒565-0844 千里山霧が丘22・1
Bivv千里山3階
TEL 6310・7002
FAX 6310・7336

申☆は、直接か電話で同センターへ。

親子でハーバリウムボールペン

時8月4日(水)午前10時〜11時。小学生以上と保護者。定先着8組。¥500円。申7月14日(水)から☆。

小学生サイエンスセミナー

ソーラーパネルオルゴールを作ろう。時8月7日(土)午前10時〜正午、午後2時〜4時。小学生3〜6年生。定各先着7人。¥300円。申7月17日(土)から☆。

鉄道模型の運転体験

ジオラマに電車を走らせてみましょう。時8月15日(日)午前10時〜午後4時。50分ごとに入れ替え。小学生以上。小学1・2年生は保護者同伴。定各先着6組。申7月25日(日)から☆。

親子でベンガラ染めをしよう

ハンカチと手拭いを染めます。時8月18日(水)午後1時30分〜4時30分。小学生以上と保護者。定

先着8組。■1000円。申7月29日(木)から☆。

自分だけのバスボムを作ろう

入浴剤を作ります。時8月22日(日)午後1時～3時。対小学生以上。小学1・2年生は保護者同伴。定先着30人。■300円。申7月31日(土)から☆。

市民センター

岸部	TEL 63317・1293
FAX 63317・1294	
豊一	TEL 6384・1290
FAX 6384・2143	
千里丘	TEL 6878・9510
FAX 6878・4975	
山田ふれあい文化センター	TEL 6876・1201
FAX 6876・9160	

申☆は、直接か電話で各センターへ。

ポッチャ体験会

パラスポーツでもあるポッチャを体験しませんか。時7月15日(木)午後1時30分～3時。所岸部市民センター。定先着30人。申7月1日(木)～14日(水)に☆。

かんたんハーバリウム教室

時7月18日(日)午後1時30分～2時30分、午後3時～4時。24日(土)午前10時～11時、午前11時30分～午後0時30分。所豊一市民センター。

ター。対小学生以上。小学3年生以下は保護者同伴。定各先着12人。■900円。申7月1日(木)から☆。



オンライン体験マジック教室

Zoomの設定から接続までを体験し、オンラインでプロのマジシャンから簡単なカードマジックを学びます。時8月1日(日)午前10時～10時50分、11時10分～正午。所千里丘市民センター。定各先着20人。■450円。申7月1日(木)～31日(土)に☆。

インフォレストすいた
〒565-0826 千里万博公園2・1
らぽーとExpoCity1階
TEL 6170・1014
FAX 6170・1019

くるくるプラザフェア

市民工房やワークショップでの制作作品の展示、温暖化防止動画の紹介など。新聞紙アートのすいたんの展示も。時7月2日(金)～3日(土)。

花とみどりの情報センター

〒565-0862 津雲台1・2・1
TEL 6155・1987
FAX 6831・5087

休月曜日 祝日

申☆は、直接か電話で同センターへ。

園芸のお悩み相談

花とみどりの園芸相談 時金・土曜日。

樹木医さんの園芸相談 時7月3日(土)、9月4日(土)

出張園芸相談 時7月13日(火)、8月10日(火)、9月14日(火)。所江坂図書館。

いずれも午前10時～正午、午後1時～3時。

つつつ市at千里南公園

ミニマーケットなど。時7月17日(土)午前10時～午後3時。所千里南公園カフェレストラン「バードツリー」付近。

土ほかしコーナー 不用になった土の有料回収を行います。■20リットルごとに100円。

市民講習会。ピクアップ

花セラピー大阪 花セラピーの体験とワークショップ。時7月20日(火)午後1時30分～4時。定先着10人。■500円。申7月1日(木)から☆。すいたみどりのサポーターの会 市内の公園の樹木に掛ける名札を

作ります。時7月21日(水)午前10時～午後3時。定先着5人。申7月20日(火)までに☆。

すいたの樹木ガイド

味舌水路遊歩道を散策します。時7月24日(土)午前10時に川園ポンプ場(南高浜町)東側に集合。午前11時30分解散。定先着20人。申7月10日(土)から☆。

親子で街の木を知ろう

千里南公園でフィールドワーク後、簡単な作業を行います。時7月31日(土)午後1時30分～3時30分。対親子。定先着6組12人。申7月3日(土)から☆。

観葉植物はじめの一步

小さな観葉植物をおしゃれな鉢に植え替えて育てよう。時7月27日(火)午後1時30分～3時。所江坂図書館。定先着8人。■1500円。申7月6日(火)から☆。

藍の生葉染め

好きな模様を入れてハンカチを染めよう。時8月1日(日)午後1時30分～3時30分。対小学生以下保護者同伴。定先着8人。■1200円。申7月11日(日)から☆。

くるくるプラザ市民工房 8月の教室

先着順。定員などは同プラザホームページへ。

申7月1日(休)から電話で同プラザへ。

午前=10時~正午。午後=1時30分~3時30分。

1日=午前10時~午後3時30分。

※=小学4年生以上。小学生は保護者同伴。

コース名	日時	対象	費用	
アートクレイ シルバー	3回 初心者	12日(休)	1日	3000円
			中学生以上	2500円
			小学生以上	6000円
ガラス工芸	自由3回 初心者	1日(日) 6日(金) 13日(金) 20日(金) 27日(金) 29日(日)	午前か 午後	1000円
			小学生以上	小学生以下 800円
			4歳以上	500円
			小学生以上	800円
			小学生以上	1200円
			小学生と 保護者	1500円
			革小物	22日(日)
夏休みこども木工	1日(日)	午後	1500円	

親子見学バスツアー
兵庫県立人と自然の博物館など

夏休み施設見学会
資源循環エネルギーセンターと市民工房の見学、紙すき体験。時7月30日(金)、31日(土)午前10時~正午。対小学生以上。小学3年生以下は保護者同伴。定名先着20人。¥実践教室は実費。申7月1日(休)から電話で同プラザへ。

くるくるプラザ
〒565-0826 千里万博公園4・3
TEL 6877・5300
6876・0530
info@seni-recycleplaza.or.jp
月曜日
祝日

を見学。時8月5日(休)午前9時に市役所正面玄関集合。午後4時30分解散。対中学生以下と保護者。定30人。多数抽選。¥保護者は40円。申往復はがきに◆と参加者全員の名前(ふりがな)、年齢、電話番号を書いて同プラザへ。1枚に4人まで。7月10日(土)消印有効。
らっくdeフリマ出店者募集
リユース品などの販売用スペースと陳列用ラックを月ぎめで貸し出します。時9月1日(水)~10月23日(土)。定先着50区画。¥1000~2000円。申8月1日(日)から電話で同プラザへ。



メイシアター

http://www.maytheater.jp

TEL 6386・6333
(9時~18時30分)

施設の予約や取り消しなどの手続き、受け付け抽選会についてはメイシアターホームページを確認してください。

吹田市民劇場 関西フィルハーモニー管弦楽団 セタコンサート

7月3日(土)15時 大ホール

指揮：藤岡幸夫
ゲスト：福岡拓歩(ピアノ)
2500円 全席指定



藤岡幸夫



福岡拓歩

邦楽・邦舞 花の宴

邦楽、朗読などを披露
7月10日(土)13時 中ホール
2300円 当日2500円

丑うしの会「丑だらけの演劇祭」

丑年生まれのキャスト・スタッフによる人形劇・演劇。

8月11日(休)
10時、15時 小ホール
11時 レセプションホール
大人1000円 3歳~中学生500円
19時 中ホール
大人2000円 3歳~中学生1000円

桂米團治独演会

9月4日(土)14時 中ホール
3000円 全席指定
★7月14日(水)発売



桂米團治

大阪交響楽団×吹田 響演コンサート

9月11日(土)15時

大ホール

指揮：横山奏
ピアノ：宮本聖子
2800円
大学生以下1000円
全席指定
★7月2日(金)発売



宮本聖子

メイシアターオペラ映画シリーズ

10月1日(金)10時30分 トゥーランドット
14時 オテロ
2日(土)10時30分 オテロ
14時 トゥーランドット

中ホール

1作2500円 当日3000円
2作まんきつセット4000円
全席指定 ★7月8日(水)発売

▶新型コロナウイルス感染症の影響で掲載内容が中止・延期・変更になる場合があります
イベント等の開催の有無は市ホームページが各室課への問い合わせなどで確認してください

安心安全
福祉
社

教
育
育
て

暮
ら
し
康

人
平

権
和

環
住
ま
境
い

仕
産
事
観
光
業

募

集

そ
の
他
談

市
民
活
動
化

ひ
ろ
民
ば
の

催
施
設
し
の

す
く
す
く

ラ
イ
フ
カ

は
つ
ら
つ

え
運
え
動
よ
は

災
害
時
の
避
難
行
動

佐
井
寺
西
土
地
区
画
整
理
事
業

7月 地区公民館の催し

問まなびの支援課(朝日町TEL6155・8257 FAX6155・8876)。
休火曜日。祝日の翌日(火曜日のときはその翌日)。
申し込みや費用など詳しくは電話かファックスで各館へ。公民館の催しを掲載した公民館だよりを各館で毎月発行しています。

新型コロナウイルス感染拡大防止のため、多くの催しで定員を設けています。参加を希望する場合は、事前に各館へ問い合わせてください。

吹 一 TEL/FAX6381・7542
◇はつらつ体操教室=5、12、19、26日13時15分~15時45分

吹一さんくす分館 TEL/FAX4860・1062
◇きらきら脳トレ体操=19日13時半~15時

吹 三 TEL/FAX6382・0400
◇ロコモ予防健康体操=23日13時~15時

吹 六 TEL/FAX6383・6866
◇人権コンサート=10日13時半~15時、人権協と共催◇体操=14日10時半~12時◇盆踊り講座=17日19時~21時

豊 一 TEL/FAX6385・0700
◇自宅でできる簡単ストレッチ=3日10時半~12時

豊 二 TEL/FAX6338・4700
◇体操=16日10時~12時

江坂大池 TEL/FAX6385・8997
◇ウォーキング=4、11日8時~9時半、服部緑地公園へ

山 手 TEL/FAX6388・6000
◇脳トレ体操=1日13時半~15時半◇オカリナコンサート=10日13時半~14時15分、14時半~15時15分◇スプラッシュボール=11日9時~12時◇廃油せっけん作り=19日13時半~15時

片 山 TEL/FAX6387・4397
◇感染症について=7日14時~15時半◇歌の広場=8日13時~14時半、14時45分~16時15分◇みまもりあいアプリの活用=21日13時半~15時◇心のあり方=30日14時~15時

佐井寺 TEL/FAX6389・8434
◇デコレーションアート=31日13時半~15時

東佐井寺 TEL/FAX6330・4063
◇目・顔のヨガ=15日10時半~12時◇ひまわりのつまみ細工=18日13時半~15時

千 一 TEL/FAX6388・0005
◇親子講座・セミの羽化観察=17日19時~21時

千 二 TEL/FAX6389・7100
◇健康体操=5、19日13時半~15時45分◇古文書講座=11、25日13時半~15時半◇シニア向けスマホ体験教室=21日10時半~12時半◇産後ママヨガwithベビー=30日10時半~12時

千 三 TEL/FAX6386・0450
◇七夕飾りを作って飾ろう=3日10時~11時、11時~12時◇パステルで夏を描こう=18日13時~15時、15時~17時◇脳外科看護師の留学経験と仕事の話=21日10時から

千里新田 TEL/FAX6389・8452
◇手芸講座・四分円のミニポーチ=21日10時半~12時、13時半~15時

岸 一 TEL/FAX6388・0010
◇太極拳=15日14時~15時半◇フラダンス=16日10時半~12時

岸 二 TEL/FAX6380・9595
◇手芸・モラ刺しゅうのバッグとポーチ=4、11日13時半~16時◇盆踊りを楽しむ=10日13時半~15時半◇グラウンドゴルフ交流会=11日9時~12時◇桂弥香さんの落語講座=25日13時半~15時半

南千里 TEL/FAX6833・5153
◇盆踊りを学ぶ=12、26日13時半~15時

北千里 TEL/FAX6834・2921
◇楽しい体操=3日10時半~12時◇おしゃべりサロン・私の思い出に残る一冊=11日10時~11時◇助産師さんと産後ママヨガwithベビー=12日10時半~12時◇健康体操=16日10時半~12時◇シニアのための講座・転倒しない体づくり=18日14時~15時半

山 二 TEL/FAX6877・9800
◇創作キルトの手提げ袋作り=1、21日13時半~16時、8月6日13時半~16時◇らくらく体操=12日13時半~15時◇助産師さんと産後ママヨガwithベビー=16日10時半~11時45分◇初めての手話=26日13時半~15時◇わくわくサイエンス=29日13時半~15時

山 三 TEL/FAX6878・9979
◇クラシックゼミナール=10日13時半~16時◇楽しく健康講座=30日10時~11時半

西山田 TEL/FAX6876・9933
◇初級英語=17日10時~10時50分◇上級英語=17日11時10分~12時◇クラシックセミナー=24日14時~16時半◇アイヨガ=29日10時半~12時

北山田 TEL/FAX6876・8303
◇親子で洗えるマスクを作ろう=17日10時半~12時◇初めてのパソコン・タブレット・スマホでオンライン=18日10時半~12時

南山田 TEL/FAX6878・4010
◇子供陶芸=18日10時~12時、13時半~15時半◇体操=29日10時~11時

東山田 TEL/FAX6876・9901
◇体操=2、28日10時~12時◇コロナ禍の中で伝えたいこと=3日14時~15時半、人権協と共催◇竹とんぼ作り=26日13時半~15時半

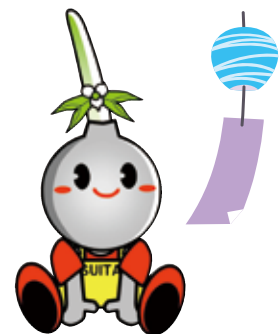

すくすく



子育て応援サイト
すくすくの
ホームページ

保健センター(〒564・0072出口町19・2TEL6339・1212FAX6339・7075)
保健センター南千里分館(〒565・0862津雲台1・2・1TEL6155・2812)
口腔ケアセンター(〒565・0862津雲台1・2・1TEL6155・8020FAX6873・3030)
のびのび子育てプラザ(〒565・0824山田西4・2・43TEL6816・8585FAX6816・8588)
中央図書館(〒564・0072出口町18・9TEL6387・0071FAX6339・7144)

くらしの情報

おんぶKids 音楽あそび

ピアノに合わせて歌ったり、体を動かしたりします。時対7月20日(火)。◇午前10時～10時40分◇2歳の幼児と保護者。◇午前10時40分～11時20分◇0歳の乳児と保護者。◇午前11時20分～正午◇1歳の幼児と保護者。所青少年クリエイティブセンター。定各先着10組。申7月1日(木)から直接か電話で同センター(TEL6389・2061FAX6389・2065)へ。

ひまわり相談

不妊治療の相談に専門医、助産師が応じます。時7月21日(水)午後2時～4時30分。所保健所。定先着7組。申電話で地域保健課(出口町TEL6339・2227FAX6339・2058)へ。

美ママのひとひ

産後ママのボディーケア。時8月3日(火)午前10時30分～11時45分。所内本町コミュニティセンター。対1～8か月の乳児と母親。定親子6組。多数抽選。申7月14日(水)～24日(土)に直接か電話で同センター(TEL6319・3395FAX6319・3413)へ。

保健センターのお知らせ

閏同センターか南千里分館。

母子健康手帳などの交付

同センターか南千里分館で交付。転入者は前市区町村の受診票と差し替えます。

妊婦・産婦歯科健診

妊娠中と出産後1年以内に市内の協力歯科医院で各1回受診。申電話で協力歯科医院へ。

乳幼児の健康診査

4か月児、乳児後期、1歳6か月児、2歳6か月児歯科、3歳児、6歳臼歯。対象者に案内と健診票を送付。申1歳6か月児と3歳児のみ□。

予防接種

市の予診票を記入し、市内の協力医療機関へ。

はじめての離乳食講座

Zoomでのオンライン講座。時7月16日(金)午前10時30分～11時。対3～5か月の乳児の保護者。定先着50人。申7月5日(月)までに□。



保健センター
のページ

離乳食講習会

5～6か月の乳児と保護者 時所
◇8月2日(月)同センター。◇8月6日(金)南千里分館。定各先着15人。申7月10日(土)～20日(火)に□。
9～11か月の乳児と保護者 時所
◇7月19日(月)同センター。◇7月20日(火)南千里分館。定各先着20人。申7月1日(木)～11日(日)に□。

プレパパ・プレママ教室

助産師、保健師の講話、育児体験実習。なるべく夫婦で参加を。時7月24日(土)午前9時5分～11時。所同センター。対申し込み時点で妊娠24週以降で初めて親になる人。定先着24組。申7月1日(木)～10日(土)に□。

赤ちゃんの歯の広場

歯科相談とケア指導。時8月2日(月)、30日(月)午後1時30分～3時30分。所南千里分館。対4～12か月の乳児と保護者。定各先着20組。申希望日、子供の生年月日を7月19日(月)までに電話かファックスで口腔ケアセンターへ。閏口腔ケアセンター。

▶ **新型コロナウイルス感染症の影響で掲載内容が中止・延期・変更になる場合があります イベント等の開催の有無は市ホームページか各室課への問い合わせなどで確認してください**

のびのび子育てプラザのお知らせ

申園のびのび子育てプラザ。交流会の対象地域など詳しくは同プラザのホームページへ。



同プラザのホームページ

ファミサポ会員募集

子育てを市民が援助しあう会員組織です。

入会講習会 時 所 ◇7月10日(土) 午前9時45分～11時45分 男女共同 参画センターデュオ。◇7月27日(火) 午前10時～正午 同プラザ。◇8月16日(月) 午前10時～正午 同プラザ。◇20歳以上で、自宅でも子供を預かることができる人。保あり。申各開催日前日までに、すいたファミリィ・サポート・センター (TEL/FAX) 6816・8500)へ。

転入者交流会

時 (1)7月5日(月)。 (2)7月13日(火)。 いずれも午前10時30分～11時30分。 所 (1)岸部市民センター。 (2)朝日が丘児童センター。 対象地域に住む転入1年6か月以内の就学前の乳幼児と保護者。 定 各先着5組程度。 申 (1)受け付け中。 (2)7月1日(内)午後2時から。

あかちゃん交流会

時 (1)7月5日(月)。 (2)7月13日(火)。 いずれも午後0時45分～1時45分。 所 (1)岸部市民センター。 (2)朝

日が丘児童センター。 対象地域に住む2～6か月の乳児と保護者。 定 各先着5組程度。 申 (1)受け付け中。 (2)7月2日(金)午後2時から。

子育て講座

おもちゃを作ろう 時 7月15日(内) 午前10時30分～11時30分。 所 同プラザ。 定 4～6か月の乳児の保護者。 定 先着10人。 申 7月5日(月) 午後2時から。

イヤイヤ期の子育て～父親向け

時 7月17日(土) 午前10時30分～正午。 所 同プラザ。 定 1歳8か月～3歳6か月の幼児を子育て中の男性。 定 先着15人。 申 7月6日(火) 午後2時から。

親子で遊ぼう

親子教室を一部制限付きで再開しています。体を使ったふれあい遊びや手遊びなど。毎月開催。要予約。開催日時や対象年齢など詳しくは同プラザホームページへ。



図書館のお知らせ

岡中央図書館。

読み聞かせや手遊びを楽しもう

0・1歳児向けの「ブックスタートのひろば」や、2・3歳児向けの「おひぎで絵本」などの行事を開催しています。20分程度。新型コロナウイルス感染症対策として制限付きで開催しています。開催館や日程は図書館ホームページへ。図書館の情報は22ページにも掲載しています。

ひとりのびのび読書タイム

子供を預けて、ゆっくり読書を楽しめます。時 7月21日(水) 午前10時30分～11時30分。 定 1～4歳の幼児と保護者。 定 6組程度。 多数抽選。 保あり。 申 7月12日(月) までに。 所 岡山田駅前図書館 (TEL) 6816・7722 (FAX) 6816・7723)。



図書館のホームページ

ブックスタート

赤ちゃんの心豊かな成長を願い、絵本を贈ります。 定 4～12か月の乳児。1歳の誕生日までに転入してきた乳児も含む。 申 母子健康手帳を持って各図書館へ。自動車文庫でも受け取れます。1歳を過ぎても受け取れます。

選べる絵本の中から紹介

『いないいないばあ』と『じゃあじゃあびりびり』は、点字付きの触る絵本もあります。透明樹脂インクで絵と点字が盛り上がるように印刷されていて、見える人も見えない人も楽しめます。



すこやかライフ

保健センター(〒564・0072出口町19・2☎6339・1212☎6339・7075)
 保健医療室(〒564・0072出口町19・3保健所内☎6339・2225☎6339・2058)
 地域保健課(〒564・0072出口町19・3保健所内☎6339・2227☎6339・2058)
 国民健康保険課(☎6384・1239☎6368・7347)
 口腔ケアセンター(〒565・0862津雲台1・2・1☎6155・8020☎6873・3030)



保健所の
ホームページ



保健センターの
ホームページ

各種 健(検)診

加入している公的医療保険の種類に関係なく受診できます。誕生月かその翌月の受診を推奨しています。費用は表のとおり。65歳以上は無料。64歳以下で吹田市国民健康保険の加入者は国民健康保険課へ、市民税非課税・生活保護世帯は検診を受ける2週間前までに保健センターへ申請すれば、いずれも無料。☑保健センター。

市内の協力医療機関で受診できる健(検)診	胃がん検診 ※1	胃内視鏡検査。50歳以上で、生まれ年が西暦で奇数年の人。2000円。※2		
	30歳代健康診査	血圧測定、尿検査、血液検査など。30～39歳。無料。		
	成人歯科健康診査	30～74歳。障がいのある15～74歳の方は通年受診できます。無料。※3		
	乳がん検診	マンモグラフィと視触診。40歳以上の女性で、生まれ年が西暦で奇数年の人。1000円。		
	子宮がん検診	頸部細胞診。20歳以上の女性で、生まれ年が西暦で奇数年の人。500円。体部細胞診は問診・診察の結果、必要な人のみ別途500円。		
	大腸がん検診	便潜血反応検査。40歳以上。300円。		
	肺がん検診 ※4	65歳以上の	X線検査。40歳以上。400円。	喀痰検査は50歳以上で、問診・診察の結果、必要な人のみ別途500円。
	結核検診	かを受診。	X線検査。65歳以上。無料。	
	B型・C型肝炎検診	血液検査。20歳以上で、B型・C型肝炎ウイルス検査を受けたことがない人。無料。		
	前立腺がん検診	血液検査。50歳以上の男性。700円。		
	骨粗しょう症検診	20～70歳で、今年の誕生日で年齢の下1桁目の数字が0か5の人。1000円。		
	聴力検診	昭和26・31・36・41・46年生まれの人。500円。		
☑直接、協力医療機関へ。協力医療機関は市報すいた4月号別冊と保健センターのホームページに掲載しています。				

保健センターの検診	胃がん検診 ※1	X線検査。50歳以上。1000円。	8月12日(休)、23日(月)	午前9時～11時。誕生月に限らず受診できます。☑検診名、希望日、住所、名前、性別、生年月日、年齢、電話番号を☐か郵送、ファックスで保健センターへ。7月26日(月)必着。多数の場合は翌月以降になることがあります。案内は検診日の2週間前までに送ります。
	大腸がん検診	便潜血反応検査。40歳以上。300円。		
	肺がん検診 ※4	X線検査。40歳以上。400円。 喀痰検査は実施していません。※5		

- ※1 どちらかを選んで受診してください。胃内視鏡検査を受けた翌年は、市の胃がん検診を受診できません。
- ※2 のど、鼻腔への局所麻酔以外の痛み止めや、鎮静薬は使用できません。
- ※3 後期高齢者医療保険の加入者は、はつらつ(34ページ)を確認してください。75歳以上で同保険非加入者は、誕生月の前月に生活福祉室から送付する歯科健診の受診券を持参してください。
- ※4 血痰のある人は肺がん検診の対象外です。速やかに医療機関を受診してください。
- ※5 50歳以上で、喫煙指数(1日の喫煙本数×喫煙継続年数)が600以上の人は、喀痰検査の対象となります。市内の協力医療機関で実施する肺がん検診を受診してください。詳しくは保健センターのホームページを確認してください。

▶新型コロナウイルス感染症の影響で掲載内容が中止・延期・変更になる場合があります
イベント等の開催の有無は市ホームページか各室課への問い合わせなどで確認してください

その他の検査・健診

HIV・性感染症検査

匿名可。診断書は発行しません。時7月9日(金)、30日(金)午前9時30分～11時30分。1人20分。結果説明は検査日の1週間後。所保健所。定各先着7人。甲地域保健課へ。

国民健康診査(特定健診)

身体測定、尿検査、血液検査など。対40～74歳の吹田市国民健康保険加入者。対象者には、誕生月の前月末に受診票を送ります。誕生月かその翌月に受診できない場合や、今年4月2日以降の加入者は国民健康保険課へ問い合わせてください。国保以外の保険の加入者は、加入している健康保険の保険者に問い合わせてください。国民健康保険課。

在宅要介護者・児訪問歯科健診

年1回、自宅で歯科健康診査を行います。要介護者・児で通院ができない人。治療が必要な場合は健康保険扱いで自己負担。甲電話かファックスで吹田市歯科医師会(☎6389・6881 FAX6389・3387)へ。甲保健センター。

相談

毎月(金曜日)。祝・休日、年末年始は除く。

健康相談

育児、健康、食事、禁煙、生活習慣病の予防など。保健師などが電話や面接で相談に応じます。面接は予約制。所保健センター、同センター南千里分館。同センター。

こころの健康相談

統合失調症や気分障がい、アルコールや薬物、ギャンブルなどの依存症など。面談は予約制。所保健所。甲地域保健課。

医療相談

医療機関に関する相談や苦情などに応じます。面談は予約制。所保健所。甲保健医療室。

くらしの情報

口腔ケアセンターの催し

障がい者(児)のお口のケアとリハビリテーション。歯科医師による口腔の健康度チェックと口腔ケア指導。甲8月22日(日)午前10時～正午。乙会場に来所できる障がい者(児)。難病や脳梗塞後遺症がある人も可。定先着10人。甲◆と年齢を7月1日(日)から電話かファックスで同センターへ。

ドクターメモ

メンタルケア～瞑想のすすめ

私たちは職場や家庭、学校、隣近所などでの人間関係で神経をすり減らしながら日々生活しています。その際にさまざまな感情が起こっています。例えば「喜び」「悲しみ」「怒り」「驚き」「恐れ」「嫌悪」の6つの基本感情に加え、カリフォルニア大学の研究チームによると27種類に分類できる感情があるとのこと。その中のネガティブな感情が積み重なるとストレスがたまり、精神や身体の不調を引き起こすことになり得ます。このよう

と、欲から離れる、執着しないことをめざしています。「見る」「聴く」「嗅ぐ」「触れる」などを体感すると感情が生じるのが普通です。しかしヴィパッサナー瞑想の場合は、感情を挟まずにありのまま受け取ります。「私は音を聞いている」ではなくただ「音がある」と考えます。

最初は難しいと感じるかもしれませんが、まずは15分でもよいので、いすや床に座るなどの楽な格好で始めましょう。そして自分の体の感覚や周りの音、匂いなどを感じ、それを客観的に観察します。これをつけて自然にできるようになると清らかな穏やかな心持ちになりますので、ぜひ一度実践してみてください。

吹田市医師会 角谷 岳朗



安心安全 福祉 子育て健康 平和 住まい 産業界 募集 その他 市民活動 市民の施設 すぐすぐ ライフ はつらつ 運動は ええよ 広報課のお知らせ 佐井寺西土地 区画整理事業

はつらつ



吹田市民 はつらつ元気大作戦



はつらつ元気大作戦
ホームページ

地域で講座を開催しませんか 出前講座

テーマに応じて保健師・看護師、社会福祉士、主任介護支援専門員、理学療法士、作業療法士、体育指導員が対応します。テーマ例を参考に、ぜひ利用してください。☎地域の高齢者か、地域福祉活動を推進している団体や介護福祉団体など。📧希望日の1か月前までに地域包括支援センターへ。🏠高齢福祉室支援グループ(TEL6170・5860 FAX6368・7348)。

テーマ例

介護予防	<ul style="list-style-type: none"> 自立した日常生活を続けるために フレイル予防(食事編) 認知症を予防しよう 	若い支度	<ul style="list-style-type: none"> 「自分らしく生きる」もしもの時に備える
運動・軽体操	<ul style="list-style-type: none"> 転倒予防のための体操 吹田はつらつ体操 身近な道具を使った体操 「いきいき百歳体操」おためし講座 	高齢者の健康	<ul style="list-style-type: none"> 感染症の予防(新型コロナウイルス感染症) 暑さに負けない健康づくり 知っておきたい血圧の自己管理
介護・ボランティア	<ul style="list-style-type: none"> 認知症の人への対応の仕方 車いすや杖歩行時の介助 介護者の健康管理について 	福祉・制度	<ul style="list-style-type: none"> 上手に使おう介護保険制度と高齢者安心・自信サポート事業 地域包括支援センターとは 高齢者在宅福祉サービスについて

後期高齢者医療の健診 無料。被保険者証を持参してください。☎後期高齢者医療保険の加入者。

科目	内容	申し込み・問い合わせ
内科	身体測定、尿検査、血液検査など。対象者には大阪府後期高齢者医療広域連合から受診券を送っています。新たに75歳になる人には誕生月の翌月に送ります。	☎国民健康保険課 TEL6384・1239 FAX6368・7347
歯科	歯と歯ぐきの健診、 ^{こうくう} 口腔機能検査など。新たに75歳になる人は75歳の誕生日から受診できます。	☎直接、実施登録歯科医院へ。 ☎保健センター TEL6339・1212 FAX6339・7075

申し込みをした人に10月以降に郵送します。9月以降に行う地区敬老行事で手渡しも可(地区により自宅への郵送となる場合あり)。☎昭和46年に婚姻届を提出した夫婦。☎7月1日(木)〜9月30日(木)に所定の用紙を高齢福祉室生きがいグループ(TEL6384・13336 FAX6368・7348)か各出張所へ☎。地区敬老行事で手渡しを

金婚夫婦に祝状を送ります

アクティブシニアを応援

「元気・健康フォーラム」動画配信

住み慣れた地域で生きがいを持ちながら健康に暮らし続けるために、コロナ禍でも工夫して取り組んでいる地域活動を紹介します。☎高齢福祉室支援グループ(TEL6384・1375 FAX6368・7348)。



動画配信ページ

くらしの情報

▶新型コロナウイルス感染症の影響で掲載内容が中止・延期・変更になる場合があります
イベント等の開催の有無は市ホームページか各室課への問い合わせなどで確認してください

希望する場合は7月30日(金)必着。

高齢者向け給水相談サービス

水道に関する相談や、じゃ口周りの点検、簡単な漏水調査などを行います。**時**月～金曜日午前9時30分～午後5時。祝・休日は除く。**対**全員が70歳以上の世帯。**申**

水道部工務室(南吹田3**TEL**6384・1258**FAX**6384・1837)へ。

認知症の早期発見・早期対応を

認知症は加齢によるもの忘れとは違います。市は「自分でできる認知症の気づきチェックリスト」や認知症の早期発見・早期対応のメリットなどを掲載したリーフレット「認知症のチェックをしてみませんか」を作成しています。市内各地域包括支援センターや高齢福祉室で配布しています。市ホームページにも掲載しています。「ひよっととして認知症かな」と気になり始めたら、チェックしてみましよう。**問**同室支援グループ**TEL**6384・1375**FAX**6384・7348)。

認知症サポーター養成講座

基本的な知識や接し方を学び、認知症の人が安心して生活できる地域をめざしませんか。**時**8月26

日(内)午後2時～3時45分。所吹三地区公民館。**定**先着13人。**申**◆と年齢を7月1日(休)から電話かファックスで吹三・東地域包括支援センター**TEL**4860・8338**FAX**4860・8233)へ。**問**高齢福祉室支援グループ**TEL**6384・1375**FAX**6368・7348)。

口腔ケアセンター

津雲台1・2・1
TEL6155・8020
FAX6873・3030

お口の健康体操教室

歯科衛生士と音楽療法士によるお口の体操など。**時**8月16日(月)午後1時30分～3時。**対**口の機能や飲み込みに不安のある人。**定**15人。多数抽選。**申**◆と年齢を7月1日(休)～6日(火)に電話かファックスで同センターへ。

イキイキお口のケア相談

歯科医師による飲み込みなどの機能や口腔ケアの相談。**時**8月22日(日)午前10時～正午。**定**先着10人。**申**◆と年齢を7月1日(休)から電話かファックスで同センターへ。

高齢者生きがい活動センター

津雲台1・2・1
TEL6155・2155
FAX6155・2177
日・休 日・休
日・休 日・休
市内在住の60歳以上

申☆は、直接か電話で同センターへ。

みゆき染めのアクセサリー

時7月8日(内)午後1時30分～3時30分。**定**先着22人。**¥**1600円。**申**7月1日(休)から☆。

スマホなんでも相談

時7月14日(水)午前10時、11時10分、午後1時30分、2時40分。**定**各先着4人。初めての人の優先。**申**7月9日(金)～12日(月)に☆。

おためしコグニサイズ

時7月17日(土)午前10時～正午。**定**先着25人。**¥**500円。**申**7月2日(金)から☆。

想いを伝えるお便りづくり

時7月17日(土)午後1時30分～3時30分。**定**先着30人。高齢者以外も可。**申**7月5日(月)から☆。

足から健康に

時7月29日(木)午前10時～11時30分。**定**先着25人。**¥**500円。**申**7月

7日(水)から☆。
けん玉を楽しもう

時7月31日(土)午前10時～11時30分。**定**先着20人。高齢者以外も可。**申**7月8日(水)から☆。

高齢者いきいの家

岸部中1・24・11
TEL6337・6361
FAX6337・6362
日・休 日・休
市内在住の60歳以上

申☆は、直接か電話で同いこの家へ。

防災の心得と笑いヨガ

吹田市一斉防災力テストに挑戦し、笑いヨガでリフレッシュしましょう。**時**7月17日(土)午後1時30分～3時30分。**定**先着15人。**申**7月3日(土)から☆。

はじめてのパソコン

操作の基本を学びます。**時**7月21日(水)午後2時～3時30分。**定**先着15人。**申**7月7日(水)から☆。

映画会「男はつらいよ」

時7月24日(土)午後2時～4時。**定**先着17人。**申**7月10日(土)から☆。

安心安全 福祉 社 子育て 健康 人 権 住まい 産 業 募 集 相 他 談 文 民 活 動 市 民 の 施 設 し すくすく ライフ はつらつ 運動は ええよ 区画整理事業

スポーツを通して健やかで楽しい毎日を



運動はええよ

文化スポーツ推進室 TEL6384・2431 FAX6368・9908 〒564・8550 泉町1・3・40
市民体育館 片山 TEL6389・2681 FAX6389・2682 〒564・0072 出口町31・2
 北千里 TEL6833・8105 FAX6833・8106 〒565・0873 藤白台5・5・1
 山田 TEL6876・8855 FAX6876・8764 〒565・0824 山田西3・84・1
 南吹田 TEL6386・7050 FAX6386・7703 〒564・0043 南吹田5・34・1
 目黒 TEL6383・3017 FAX6383・3073 〒564・0021 目黒町1・11
総合運動場 TEL6386・5635 FAX6386・6286 〒565・0835 竹谷町37・1
武道館「洗心館」 TEL6877・6211 FAX6877・7375 〒565・0825 山田北2・1
片山市民プール TEL6388・4496 FAX6385・1595 〒564・0072 出口町31・1

体育協会 各競技スポーツ団体で組織しています。「体育協会へ」となっている大会などは、郵送かファックス(〒564・0036 寿町1・1・1寿ビル3階TEL6381・9011FAX6381・9022=午前9時～午後5時)で申し込んでください。土・日曜日、祝・休日は休み。

市=市主催・共催の事業 後=市後援の事業 自=各施設指定管理事業者の事業 健=健康づくり推進事業団の事業

お知らせ

府立高校の
運動場・テニスコートを開放

サッカーやソフトボール、少年軟式野球、テニスなどに利用できます。事前に団体登録・管理指導員届け出書の提出が必要です。時8月～12月の各校が指定する土・日曜日、祝日の午前9時～正午か午後1時～4時。土曜日は指導者同伴の児童・生徒の団体が優先。所山田・吹田・吹田東・千里・北千里高校。申7月19日(月)午後1時30分～2時に直接、保健センターへ。問文化スポーツ推進室。

催し・教室

雨女子サッカースクール 運時7月3日～3月19日の土曜日午後3時～5時。19回。所総合運動場。対小学生以上の女性。定先着30人。¥1回1000円。小中高生500円。初回は別途保険料1850円。小中学生800円。申当日開始20分前から直接、同運動場へ。
雨大人のサッカースクール 時7月3日(出)、17日(出)、31日(出)午後6時～9時。所総合運動場。市内在住・在勤の18歳以上。定各先着

秋季市民テニス教室

運時9月～11月。10回。定各8人。多数抽選。¥6000円。申往復はがきに◆とコース名(第2希望まで)、市内在勤・在学者は勤務先・学校名を書いて、体育協会へ。7月18日(日)必着。

所	教室名	時間	対象	コース名
山田テニスコート	月曜1	9:00～11:00	初心・初級	A
			中級	B
	月曜2	11:00～13:00	初心・初級	C
			中級	D
南朱雀テニスコート	月曜	9:00～11:00	初心・初級	E
			中級	F
	水曜1	9:00～11:00	初心・初級	K
			中級	L
	水曜2	11:00～13:00	初心・初級	M
			中級	N
	金曜1	9:00～11:00	初心・初級	W
			中級	X
桃山台テニスコート	火曜	9:00～11:00	初心	G
			初級	H
			初中級	I
	木曜1	9:00～11:00	中級	J
			初心	O
			初級	P
			初中級	Q
	木曜2	11:00～13:00	中級	R
			初心	S
			初級	T
初中級			U	
中級			V	

▶新型コロナウイルス感染症の影響で掲載内容が中止・延期・変更になる場合があります
イベント等の開催の有無は市ホームページが各室課への問い合わせなどで確認してください

100人。▼1回1000円。初回2850円。■当日開始20分前から直接、同運動場へ。

市クライミング1日体験 時7月10日(土)の土曜日午後1時30分～2時30分。1人1回。所片山市民体育館。対小学生以上の未登録者。定各先着10人。▼150円。小学生70円。申7月3日(土)から本人か家族が直接か電話で同館へ。

市1日インディアカ教室 時7月11日(日)午後1時～5時。所南吹田市民体育館。対中学生以上。定先着50人。申7月1日(休)から電話で吹田市インディアカ協会・今井(☎090・1159・8562)へ。

市市民フットサル教室 時7月17日(土)午前9時～11時。所総合運動場。対小学生以上。定先着80人。▼1000円。小学生500円。申7月10日(土)までに所定の用紙を体育協会へ。

市鉄棒にチャレンジ 連時7月20日(火)、21日(水)午後3時45分～5時。所片山市民体育館。対鉄棒運動が苦手な小学1～3年生。定先着30人。▼140円。申7月13日(火)～17日(土)に直接か電話で同館へ。

市トレーニング室利用者実技講習会 8月に開催。市民体育館、総合運動場、片山市民プールで使用する登録証を発行。いずれも先着順。対中学生以下は除く。▼150円。

申7月1日(休)から直接か電話で各館か同運動場へ。

市民体育館 時所定◇片山Ⅱ第1・4・5月曜日午前10時～11時30分、第1・4水曜日午後7時15分～8時45分。各5人。◇北千里Ⅱ第1・4・5火曜日午後7時15分～8時45分、第1・4土曜日午前10時15分～11時45分。各5人。

◇山田Ⅱ第4・5月曜日午前10時～11時30分、第1・4水曜日午後7時15分～8時45分。各5人。◇南吹田Ⅱ第1・4木・金曜日午後7時15分～8時45分。各5人。◇目依Ⅱ第1・4木曜日午後7時15分～8時45分、第4土曜日午前10時～11時30分。各5人。

総合運動場 時第1・4・5月曜日、第1・3・4木曜日午前10時～11時30分、第1・3・4水曜日午後7時～8時30分。定各5人。

後夏期子ども水泳教室 連時7月26日(月)～8月6日(金)午前8時50分～9時45分。土・日曜日は除く。所片山市民プール。対小学生。定120人。多数抽選。▼6000円。申7月1日(休)から郵便はがきと筆記用具を持って直接か、往復はがきに◆と学年、学校名、性別を書いて吹田市水泳連盟(片山市民プール内☎6388・4501)日・火曜日、祝日を除く午前9時

～(正午)へ。7月7日(水)必着。

後こころごとボール初心者教室 時7月31日(土)午前9時～11時。雨天の場合は8月1日(日)。所高野台コート。対小学生以上。小学生は保護者同伴。定先着20人。申7月28日(水)までに電話かファックスで体育協会へ。

自ゆったり せるふ・けあ 連時7月8日(休)、15日(休)、29日(休)午後1時～1時50分、2時～2時50分。所武道館「洗心館」。対おおむね50歳以上。定各先着15人。▼750円。申7月1日(休)から直接か電話で同館へ。

自カラテでエクササイズ 連時7月9日(金)、16日(金)、30日(金)午前10時～11時30分。所武道館「洗心館」。対中学生以下は除く。定先着30人。▼900円。申7月1日(休)から直接か電話で同館へ。

市春季ソフトテニス大会 一般・壮年の部。時7月25日(日)。所古江台中学校。▼700円。申7月19日(月)～21日(水)に所定の用紙を体育協会へ。

市トライアスロン・アtriasロン大会 時9月5日(日)。所北千里市民

プールなど。▼◇トライアスロンⅡ一般・壮年。1000円。中学生の部、小学5・6年生の部。500円。◇アtriasロンⅡ一般・壮年。1000円。中学生の部、小学3～6年生の部、小学1・2年生の部。500円。定合わせて先着140人。申7月5日(月)～9日(金)に所定の用紙をトリアスロン連盟・石橋(☎☎6383・3589)へ。

市長旗争奪秋季野球大会 時9月5日から毎週日曜日、祝日。所中の島スポーツグラウンド。対市内在住者や市内在勤者半数以上で構成されたチーム。▼1万円。申8月7日(土)までに費用を振り込み、所定の用紙を吹田市野球連盟(☎6383・6892)火・土曜日午後1時～5時)へ。

市健康づくり秋季壮年野球大会 9月5日から毎週日曜日、祝日。所中の島スポーツグラウンド。対市内在住者や市内在勤者半数以上で構成されたチーム。▼1万円。申8月7日(土)までに費用を振り込み、所定の用紙を吹田市野球連盟(☎6383・6892)火・土曜日午後1時～5時)へ。

大会

大会



安心安全 福祉 子育て健康 平和 権和 住まい 環境 産業 募集 相他 市民活動 市民の施設 すぐすく ライフ はつらつ 運動は ええよ 左隣のお知らせ 区画整理事業



J: COM吹田11ch
30分番組
月～金曜日正午～、午後10時～
土・日曜日正午～

広報課のお知らせ

放送日	特集
7月 1日から	親子2人3脚 吹田市役所にあるお弁当屋さん
7月16日から	吹田の地産地消

※手話付き。内容を変更することがあります。

市ホームページで動画配信中

お元気 吹田

検索

関広報課(TEL6384・1274 FAX6384・7887)



★今月のひと言★

今月の前半号は、吹田市役所にあるお弁当屋さんについての特集です。地下1階にある「ゆめちか」というスペースで経営するお弁当屋さんで、飲食店開業をめざすという夢を市役所が応援する場所なんです。ぜひ、みなさんも夢に向かって奮闘する親子を応援してください。



番組MC 田村 裕

すいたんクイズ



ヒントは
9ページ

危険な暑さを教えてくれる OOOOOアラートの運営開始

正解者の中から抽選で3人に、すいたんマスコットモーニングバージョンと図書カードをプレゼントします。はがきに、○に入るクイズの答え、市報すいたの感想、住所、名前、電話番号を書いて広報課(〒564・8550住所不要)へ。7月20日(火)消印有効。1人1枚。当選者のみ通知します。
前回の答え：ストック



こども投稿ランド



井村聡太 5歳



村尾紬 小学3年



村尾 紬 小学3年



寺内彩華 小学2年

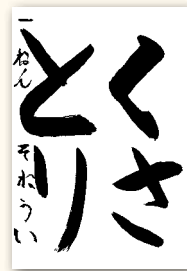

曾根愛 小学1年



吹田市
イメージキャラクター
すいたん

広報課です

7月になり、あっという間に1年の半が過ぎましたね。コロナとの生活も2年目になり、おうち時間の過ごし方の大切さを感じています。今年のGWは友達とオンラインゲームをたくさんしました。実際に会うことは自粛しましたが、ゲームの中でモンスターに戦いを挑むという楽しい時間を過ごしました。できないことも多いですが、できることを最大限に楽しむことの大切さに気付きました。また気兼ねなく、会いたい人に会え、行きたい場所に行ける日を願いながら日々過ごそうと思います。(は)



幼児・小学生のイラストや習字を募集。イラストは、はがきサイズの白い紙に描いてください。季節がテーマの作品は2か月前必着。
住所、名前(ふりがな)、学校名・学年(幼児は年齢)、電話番号を書いて直接か郵送で広報課(〒564・8550住所不要TEL6384・1276 FAX6384・7887)へ。作品は返却しません。掲載は1人につき年1回。多数選考。

確認しよう 災害時の避難行動

5月20日から避難情報の発令基準や発令内容が変わりました。災害時に適切な避難行動をとることができるよう確認しておきましょう。☎危機管理室(☎6384・1753FAX6337・1631)。



同室ホームページ

新しい避難情報に基づく「避難行動」のポイント

これまで発令されていた「避難勧告」は廃止され、「避難指示」として発令されます。

警戒レベル	避難行動など	
5	「緊急安全確保」	災害が間もなく発生するか、すでに発生している状況です。緊急安全確保が発令される前に、必ず 全員避難 を完了するように心がけてください。
4	「避難指示」	「避難指示」が発令されるときは災害の発生が差し迫り、避難ができるぎりぎりの状況です。対象区域にいる人は、危険な場所から 全員避難 しましょう。
3	「高齢者等避難」	危険を感じたら自主的に避難をしましょう。避難に時間のかかる高齢者や障がいのある人は、危険な場所から避難しましょう。
2	「注意報」 (気象庁が発令)	⚠️ 警戒レベル4までに必ず避難 避難ができないときは、自分の命を守る行動をとりましょう。 洪水などの水害時：近隣の建物の上階へ移動するなど 土砂災害時：崖などの斜面から遠い部屋に移動するなど
1	「早期注意情報」 (気象庁が発令)	

避難情報などの入手方法

携帯電話やスマートフォンから

インターネットやSNS、防災アプリなどから情報入手できます。

- LINEで「吹田市」を友だち登録し、受信したい情報で「防災」を選ぶと情報が届きます。
- 防災情報メールに登録して地域を選択すると、メールで気象情報や災害情報が受け取れます。



市公式LINEアカウント



防災情報メール

テレビから

リモコンのdボタンを押すと地域ごとの災害情報が入手できます。



携帯電話やテレビを持っていない人は

「災害情報自動配信サービス」に登録を

洪水・土砂災害が発生するおそれがあるときの避難情報などを固定電話やファックスに配信します。緊急地震速報は配信されません。受信時の通話料などは無料。折り返し電話をしたときは有料です。

登録可能な機器

固定電話かファックスのいずれか1つ。

※携帯電話は登録できません。

申し込み

所定の用紙を危機管理室へ。用紙は窓口で配布しているほか、市ホームページでもダウンロードできます。

佐井寺西土地区画整理事業により

市の南北・東西をつなぐ 道路を整備します

問地域整備推進室 (TEL6831・9697 FAX6831・9674)



土地区画整理事業は、公共施設の整備改善と宅地の利用増進を図るため、土地の区画を整えるとともに、道路・公園などの新設整備などを行う事業です。

本事業では、JR吹田駅を中心とする市域南部と千里ニュータウンを南北につなぐ佐井寺片山高浜線、新御堂筋線と市域中心部を東西につなぐ豊中岸部線の2本の都市計画道路を整備するとともに、区域内の秩序ある良好なまちづくりを行います。現在、令和12年度のまちびらきをめざして事業を進めています。今回の整備で南北・東西の新たな交通の流れが生まれます。

同事業における整備内容

都市計画道路の整備

- 周辺の生活道路からの通過交通の排除
- 自転車走行空間の確保
- 鉄道との立体交差による交通の流れの円滑化

緑地・公園などの整備

- 動植物の生息・育成への配慮
- 雨水流出抑制施設の設置
- 再生可能エネルギーの活用 など

街区の整備

- 住区の形成、生活利便施設などの立地誘導
- 上下水道などライフラインの整備
- 防災ベンチなどの安心安全に配慮した設備

土地区画整理事業の仕組み

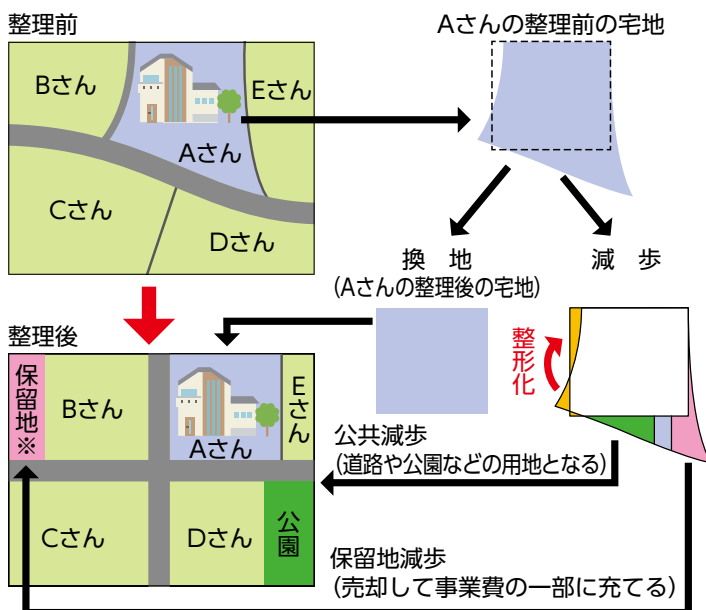

※本事業では保留地はありません。

事業区域内の地権者から土地を提供(減歩)してもらい、道路や公園などの公共施設用地とし、整形化した土地(換地)を返すことで、良好な市街地を形成する事業です。

同事業の詳細は、市ホームページでも確認できます。



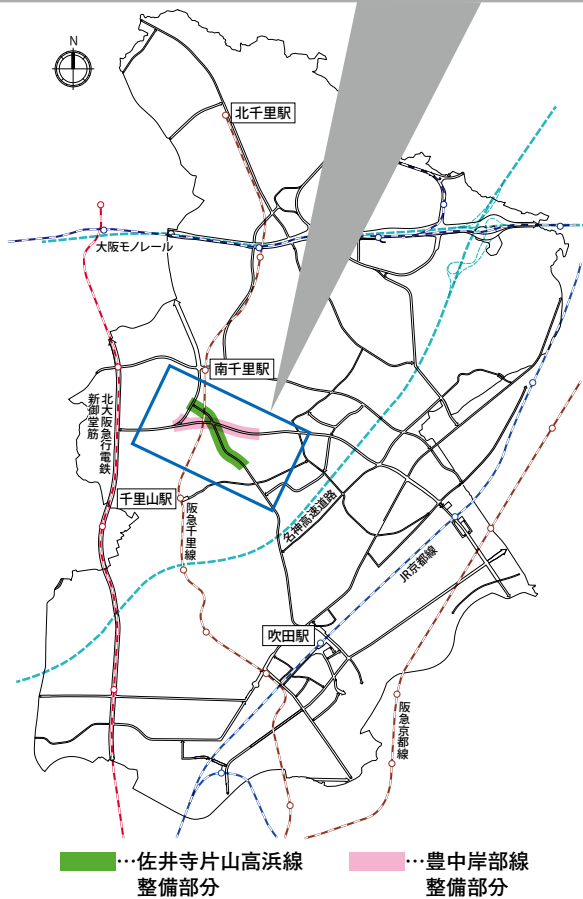

千里ニュータウンの南西部に隣接する佐井寺西地区において、阪急千里線の南千里駅～千里山駅間で立体交差する2本の都市計画道路と、公園や区画道路などの公共施設整備を行います。



イメージ①

2本の都市計画道路は阪急千里線と立体交差します。



イメージ②

地区中央部で2本の都市計画道路は平面交差します。



イメージ③

都市計画道路沿道は大きな街区、後背地は小さな街区とし、土地利用を誘導します。



運動中止

**WBGT
31度以上**
気温 35度以上

嚴重警戒

**WBGT
28~31度**
気温 31~35度

警戒

**WBGT
25~28度**
気温 28~31度

注意

**WBGT
21~25度**
気温 24~28度

ほぼ安全

**WBGT
21度未満**
気温 24度未満

あなたの健康を守る
暑さ指数

WBGT
ダブルユービージーティー

「熱中症アラート」をチェック
しましょう
詳しくは9ページへ



WBGT予測値は、
環境省熱中症予防情報サイトで
入手できます。
<https://www.wbgt.env.go.jp/>



市役所 代表電話番号 ☎6384・1231
ホームページ <https://www.city.suita.osaka.jp/>

市の人口 37万7764人(前月比+115人)
男18万667人 女19万7097人
世帯数 17万7976世帯 (5月31日現在)

市報すいたの配布については(株)ヤマツナーナッジ(☎6877・5577 ㊚6877・5540)へ、川園町、五月が丘東、五月が丘西、
出口町の配布は(一社)吹田市障がい者の働く場事業団(☎6170・8141 ㊚6317・1231)へ問い合わせてください。



市ホームページ
問い合わせ先一覧